BUPATI MUARA ENIM
PROVINSI SUMATERA SELATAN

PERATURAN BUPATI MUARA ENIM
NOMOR 2 TAHUN 2024

TENTANG

RENCANA DETAIL TATA RUANG SEKITAR KAWASAN INDUSTRI
TANJUNG ENIM TAHUN 2024-2044

DENGAN RAHMAT TUHAN YANG MAHA ESA

BUPATI MUARA ENIM,

Menimbang : bahwa untuk melaksanakan ketentuan Pasal 55 ayat (5) Peraturan Pemerintah Nomor 21 Tahun 2021 tentang Penyelenggaraan Penataan Ruang, perlu menetapkan Peraturan Bupati tentang Rencana Detail Tata Ruang Sekitar Kawasan Industri Tanjung Enim Tahun 2024-2044;

Mengingat :
1. Pasal 18 ayat (6) Undang-Undang Dasar Negara Republik Indonesia Tahun 1945;
2. Undang-Undang Nomor 28 Tahun 1959 tentang Pembentukan Daerah Tingkat II dan Kotapraja di Sumatera Selatan (Lembaran Negara Republik Indonesia Tahun 1959 Nomor 73, Tambahan Lembaran Negara Republik Indonesia Nomor 1821);
3. Undang–Undang Nomor 26 Tahun 2007 tentang Penataan Ruang (Lembaran Negara Republik Indonesia Tahun 2007 Nomor 68, Tambahan Lembaran Negara Republik Indonesia Nomor 4725) sebagaimana telah beberapa kali diubah, terakhir dengan Undang-Undang Nomor 6 Tahun 2023 tentang Penetapan Peraturan Pemerintah Pengganti Undang-Undang Nomor 2 Tahun 2022 tentang Cipta Kerja Menjadi Undang-Undang (Lembaran Negara Republik Indonesia Tahun 2023 Nomor 41, Tambahan Lembaran Negara Republik Indonesia Nomor 6856);
4. Undang-Undang Nomor 12 Tahun 2011 tentang Pembentukan Peraturan Perundang-undangan (Lembaran Negara Republik Indonesia Tahun 2011 Nomor 82, Tambahan Lembaran Negara Republik Indonesia Nomor 5234) sebagaimana telah beberapa kali diubah terakhir dengan Undang-Undang Nomor 13 Tahun 2022 tentang Perubahan Kedua atas Undang-Undang Nomor 12 Tahun 2011 tentang Pembentukan Peraturan Perundang-undangan (Lembaran Negara Republik Indonesia Tahun 2022 Nomor 143, Tambahan Lembaran Negara Republik Indonesia Nomor 6801);

5. Undang-Undang Nomor 23 Tahun 2014 tentang Pemerintahan Daerah (Lembaran Negara Republik Indonesia Tahun 2014 Nomor 244, Tambahan Lembaran Negara Republik Indonesia Nomor 5587) sebagaimana telah beberapa kali diubah terakhir dengan Undang-Undang Nomor 6 Tahun 2023 tentang Penetapan Peraturan Pemerintah Pengganti Undang-Undang Nomor 2 Tahun 2022 tentang Cipta Kerja menjadi Undang-Undang (Lembaran Negara Republik Indonesia Tahun 2023 Nomor 41, Tambahan Lembaran Negara Republik Indonesia Nomor 6856);
6. Peraturan Pemerintah Nomor 26 Tahun 2008 tentang Rencana Tata Ruang Wilayah Nasional (Lembaran Negara Republik Indonesia Tahun 2008 Nomor 48, Tambahan Lembaran Negara Republik Indonesia Nomor 4833) sebagaimana telah diubah dengan Peraturan Pemerintah Nomor 13 Tahun 2017 tentang Perubahan Atas Peraturan Pemerintah Nomor 26 Tahun 2008 Tentang Rencana Tata Ruang Wilayah Nasional (Lembaran Negara Republik Indonesia Tahun 2017 Nomor 77, Tambahan Lembaran Negara Republik Indonesia Nomor 6042);
7. Peraturan Pemerintah Nomor 68 Tahun 2010 tentang Bentuk dan Tata Cara Peran Masyarakat dalam Penataan Ruang (Lembaran Negara Republik Indonesia Tahun 2010 Nomor 118, Tambahan Lembaran Negara Republik Indonesia Nomor 5160);
8. Peraturan Pemerintah Nomor 21 Tahun 2021 tentang Penyelenggaraan Penataan Ruang (Lembaran Negara Republik Indonesia Tahun 2021 Nomor 31, Tambahan Lembaran Negara Republik Indonesia Nomor 6633);
9. Peraturan Menteri Dalam Negeri Nomor 80 Tahun 2015 tentang Pembentukan Produk Hukum Daerah (Berita Negara Republik Indonesia Tahun 2015 Nomor 2036) sebagaimana telah diubah dengan Peraturan Menteri Dalam Negeri Nomor 120 Tahun 2018 tentang Perubahan atas Peraturan Menteri Dalam Negeri Nomor 80 Tahun 2015 tentang Pembentukan Produk Hukum Daerah (Berita Negara Republik Indonesia Tahun 2018 Nomor 157);
10. Peraturan Menteri Agraria dan Tata Ruang/Kepala Badan Pertanahan Nasional Nomor 11 Tahun 2021 tentang Tata Cara Penyusunan, Peninjauan Kembali, Revisi, dan Penerbitan Persetujuan Substansi Rencana Tata Ruang Wilayah Provinsi, Kabupaten, Kota, Dan Rencana Detail Tata Ruang (Berita Negara Republik Indonesia Tahun 2021 Nomor 329);
11. Peraturan Menteri Agraria dan Tata Ruang/Kepala Badan Pertanahan Nasional Nomor 13 Tahun 2021 tentang Pelaksanaan Kesesuaian Kegiatan Pemanfaatan Ruang dan Sinkronisasi Program Pemanfaatan Ruang (Berita Negara Republik Indonesia Tahun 2021 Nomor 330);
12. Peraturan Menteri Agraria dan Tata Ruang/Kepala Badan Pertanahan Nasional Nomor 14 Tahun 2021 tentang Pedoman Penyusunan Basis Data dan Penyajian Peta Rencana Tata Ruang Wilayah Provinsi, Kabupaten, dan Kota, serta Peta Rencana Detail Tata Ruang Kabupaten/Kota (Berita Negara Republik Indonesia Tahun 2021 Nomor 326);

13. Peraturan Menteri Agraria dan Tata Ruang/Kepala Badan Pertanahan Nasional Nomor 15 Tahun 2021 tentang Koordinasi Penyelenggaraan Penataan Ruang (Berita Negara Republik Indonesia Tahun 2021 Nomor 327) sebagaimana telah diubah dengan Peraturan Menteri Agraria dan Tata Ruang/Kepala Badan Pertanahan Nasional Nomor 9 Tahun 2022 tentang Perubahan atas Peraturan Menteri Agraria dan Tata Ruang/Kepala Badan Pertanahan Nasional Nomor 15 Tahun 2021 tentang Koordinasi Penyelenggaraan Penataan Ruang (Berita Negara Republik Indonesia Tahun 2022 Nomor 530);
14. Peraturan Menteri Agraria dan Tata Ruang/Kepala Badan Pertanahan Nasional Nomor 21 Tahun 2021 tentang Pelaksanaan Pengendalian Pemanfaatan Ruang dan Pengawasan Penataan Ruang (Berita Negara Republik Indonesia Tahun 2021 Nomor 1484);
15. Peraturan Daerah Nomor 13 Tahun 2018 tentang Rencana Tata Ruang Wilayah Kabupaten Muara Enim Tahun 2018-2038 (Lembaran Daerah Kabupaten Muara Enim Tahun 2018 Nomor 13).

MEMUTUSKAN

Menetapkan : PERATURAN BUPATI TENTANG RENCANA DETAIL TATA RUANG SEKITAR KAWASAN INDUSTRI TANJUNG ENIM TAHUN 2024-2044

BAB I
KETENTUAN UMUM

Pasal 1

Dalam Peraturan Bupati ini yang dimaksud dengan:
1. Pemerintah Pusat, selanjutnya disebut Pemerintah adalah Presiden Republik Indonesia yang memegang kekuasaan pemerintahan negara Republik Indonesia yang dibantu oleh Wakil Presiden dan menteri sebagaimana dimaksud dalam Undang-Undang Dasar Negara Republik IndonesiaTahun 1945
2. Pemerintah Kabupaten adalah Pemerintah Kabupaten Muara Enim
3. Kabupaten adalah Kabupaten Muara Enim.
4. Bupati adalah Bupati Muara Enim.
5. Ruang adalah wadah yang meliputi ruang darat, ruang laut, dan ruang udara, termasuk ruang di dalam bumi sebagai satu kesatuan wilayah, tempat manusia dan makhluk hidup lain, melakukan kegiatan, dan memelihara kelangsungan hidupnya.
6. Tata Ruang adalah wujud struktur ruang dan pola ruang.
7. Penataan Ruang adalah suatu sistem perencanaan tata ruang, pemanfaatan ruang, dan pengendalian pemanfaatan ruang.
8. Perencanaan Tata Ruang adalah suatu proses untuk menentukan Struktur Ruang dan Pola Ruang yang meliputi penyusunan dan penetapan RTR.
9. Pemanfaatan Ruang adalah upaya untuk mewujudkan Struktur Ruang dan Pola Ruang sesuai dengan RTR melalui penyusunan dan pelaksanaan program beserta pembiayaannya.

10. Pengendalian Pemanfaatan Ruang adalah upaya untuk mewujudkan tertib Tata Ruang.
11. Rencana Tata Ruang yang selanjutnya disingkat RTR adalah hasil perencanaan tata ruang.
12. Rencana Tata Ruang Wilayah yang selanjutnya disingkat RTRW adalah Rencana Umum Tata Ruang Wilayah Kabupaten Muara Enim.
13. Rencana Detail Tata Ruang yang selanjutnya disingkat RDTR adalah rencana secara terperinci tentang tata ruang wilayah kota yang dilengkapi dengan peraturan zonasi kota.
14. Struktur Ruang adalah susunan pusat-pusat permukiman dan sistem jaringan prasarana dan sarana yang berfungsi sebagai pendukung kegiatan sosial ekonomi masyarakat yang secara hierarki memiliki hubungan fungsional.
15. Pola Ruang adalah distribusi peruntukan ruang dalam suatu wilayah yang meliputi peruntukan ruang untuk fungsi lindung dan peruntukan ruang untuk fungsi budi daya.
16. Zona Lindung adalah kawasan yang ditetapkan dengan fungsi utama melindungi kelestarian lingkungan hidup yang mencakup sumber daya alam dan sumber daya buatan.
17. Zona Budi Daya adalah kawasan yang ditetapkan dengan fungsi utama untuk dibudidayakan atas dasar kondisi dan potensi sumber daya alam, sumber daya manusia, dan sumber daya buatan.
18. Wilayah adalah ruang yang merupakan kesatuan geografis beserta segenap unsur terkait yang batas dan sistemnya ditentukan berdasarkan aspek administratif dan/atau aspek fungsional.
19. Wilayah Perencanaan yang selanjutnya disingkat WP adalah bagian dari Kabupaten Muara Enim sesuai dengan arahan atau yang ditetapkan di dalam RTRW Kabupaten Muara Enim.
20. Sub Wilayah Perencanaan yang selanjutnya disingkat SWP adalah bagian dari WP yang dibatasi dengan batasan fisik dan terdiri atas beberapa blok.
21. Blok atau blok peruntukan yang selanjutnya disebut Blok adalah sebidang lahan yang dibatasi sekurang-kurangnya oleh batasan fisik yang nyata seperti jaringan jalan, sungai, selokan, saluran irigasi, saluran udara tegangan ekstra tinggi, dan pantai, atau yang belum nyata seperti rencana jaringan jalan dan rencana jaringan prasarana lain yang sejenis sesuai dengan rencana kota.
22. Pusat Pelayanan Kota adalah pusat pelayanan ekonomi, sosial, dan/atau administrasi yang melayani seluruh wilayah WP dan/atau regional.
23. Sub Pusat Pelayanan Kota adalah pusat pelayanan ekonomi, sosial, dan/atau administrasi yang melayani SubWP.
24. Pusat Lingkungan Kelurahan adalah pusat pelayanan ekonomi, sosial dan/atau administrasi lingkungan permukiman kelurahan.
25. Jalan Arteri Primer adalah jalan yang menghubungkan secara berdaya guna antarpusat kegiatan nasional atau antara pusat kegiatan nasional dengan pusat kegiatan wilayah.

26. Jalan Kolektor Primer adalah jalan yang menghubungkan secara berdaya guna antara pusat kegiatan nasional dengan pusat kegiatan lokal, antarpusat kegiatan wilayah, atau antara pusat kegiatan wilayah dengan pusat kegiatan lokal.
27. Jalan Lokal Primer adalah jalan yang menghubungkan secara berdaya guna pusat kegiatan nasional dengan pusat kegiatan lingkungan, pusat kegiatan wilayah dengan pusat kegiatan lingkungan, antarpusat kegiatan lokal, atau pusat kegiatan lokal dengan pusat kegiatan lingkungan, serta antarpusat kegiatan lingkungan.
28. Jalan Lokal Sekunder adalah jalan yang menghubungkan kawasan sekunder kesatu dengan perumahan, kawasan sekunder kedua dengan perumahan, kawasan sekunder ketiga dan seterusnya sampai ke perumahan.
29. Jalan Lingkungan Primer adalah jalan yang menghubungkan secara berdaya guna pusat kegiatan nasional dengan pusat kegiatan lingkungan, pusat kegiatan wilayah dengan pusat kegiatan lingkungan, antarpusat kegiatan lokal, atau pusat kegiatan lokal dengan pusat kegiatan lingkungan, serta antarpusat kegiatan lingkungan.
30. Jalan Lingkungan Sekunder adalah jalan yang menghubungkan antarpersil dalam kawasan perkotaan.
31. Jalan Khusus adalah jalan yang dibangun oleh instansi, badan usaha, perseorangan, atau kelompok masyarakat untuk kepentingan sendiri.
32. Terminal Penumpang Tipe C adalah terminal penumpang yang berfungsi melayani kendaraan penumpang umum untuk angkutan kota (AK) dan angkutan perdesaan (ADES).
33. Jembatan adalah jalan yang terletak di atas permukaan air dan/atau di atas permukaan tanah.
34. Jaringan yang Menyalurkan Gas Bumi dari Kilang Pengolahan-Konsumen adalah jaringan yang menyalurkan seluruh kebutuhan gas bumi di permukaan tanah atau di bawah permukaan tanah dari kilang pengolahan-konsumen, termasuk jaringan pipa/kabel bawah laut.
35. Pembangkit Listrik Tenaga Uap yang selanjutnya disingkat PLTU adalah pembangkit listrik yang memanfaatkan tenaga uap.
36. Kabel Bawah Tanah adalah jaringan energi listrik kabel bawah tanah.
37. Saluran Udara Tegangan Ekstra Tinggi yang selanjutnya disingkat SUTET adalah saluran tenaga listrik yang menggunakan kawat telanjang (konduktor) di udara bertegangan nominal di atas 230 kV.
38. Saluran Udara Tegangan Tinggi yang selanjutnya disingkat SUTT Saluran tenaga listrik yang menggunakan kawat telanjang (konduktor) di udara bertegangan nominal 35 kV sampai dengan 230 kV.

39. Saluran Udara Tegangan Menengah yang selanjutnya disingkat SUTM adalah saluran tenaga listrik yang menggunakan kawat telanjang (penghantar) di udara bertegangan di bawah 35 kV sesuai standar di bidang ketenagalistrikan.
40. Saluran Distribusi Lainnya adalah jaringan distribusi tenaga listrik selain SUTM, SUTR, dan SKTM.
41. Gardu Distribusi adalah gardu distribusi yang berfungsi untuk menurunkan tegangan primer menjadi tegangan sekunder.
42. Gardu Induk adalah gardu yang berfungsi untuk menurunkan tegangan dari jaringan subtransmisi menjadi tegangan menengah.
43. Jaringan Serat Optik adalah jaringan telekomunikasi utama yang berbasis serat optik, menghubungkan antar ibukota provinsi dan/atau antar jaringan lainnya yang menghubungkan kota/kabupaten sehingga terbentuk konfigurasi ring, termasuk pipa/kabel bawah laut telekomunikasi.
44. Menara Base Transceiver Station yang selanjutnya disingkat BTS adalah bangunan sebagai tempat yang merupakan pusat automatisasi sambungan telepon.
45. Jaringan Irigasi Sekunder adalah bagian dari jaringan irigasi yang terdiri atas saluran sekunder, saluran pembuangannya, bangunan bagi, bangunan bagi-sadap, bangunan sadap, dan bangunan pelengkapnya.
46. Pintu Air adalah pintu/bangunan pelengkap yang berfungsi untuk mengatur debit, dan dapat dipasang diantaranya pada: saluran masuk (inlet) siphon, saluran masuk (inlet) dan saluran keluar (outlet) kolam detensi dan retensi, inlet stasiun pompa dan di ujung saluran yang berhubungan dengan badan air.
47. Jaringan Transmisi Air Minum adalah pipa yang digunakan untuk pengambilan air minum, termasuk pipa/kabel bawah laut air minum.
48. Bangunan Pengambil Air Baku adalah bangunan yang berfungsi sebagai pengambilan dan atau penyedia air baku.
49. Jaringan Transmisi Air Baku adalah pipa yang berfungsi sebagai pengambilan atau penyedia air baku, termasuk pipa/kabel bawah laut air minum.
50. Hidran Kebakaran adalah alat yang dilengkapi dengan selang dan mulut pancar (nozzle) untuk mengalirkan air bertekanan yang digunakan bagi keperluan pemadaman kebakaran.
51. Sumur Pompa adalah sarana berupa sumur yang bertujuan untuk mendapatkan air baku untuk air minum yang dibuat dengan mengebor tanah pada kedalaman tertentu.
52. Sub-sistem Pengolahan Setempat adalah sarana untuk mengumpulkan dan mengolah air limbah domestik di lokasi sumber.
53. Pipa Persil adalah pipa di dalam pekarangan rumah yang langsung menerima air limbah dari bangunan (sistem plambing) hingga ke House Inlet (HL).
54. IPAL Skala Kawasan Tertentu/Permukiman adalah IPAL untuk cakupan pelayanan skala permukiman atau skala kawasan tertentu.

55. Tempat Pengelolaan Sampah Reuse, Reduce, Recycle yang selanjutnya disingkat TPS3R adalah tempat dilaksanakannya kegiatan pengumpulan, pemilahan, penggunaan ulang, dan pendauran ulang skala kawasan.
56. Jaringan Drainase Primer adalah jaringan untuk menampung dan mengalirkan air lebih dari saluran drainase sekunder dan menyalurkan ke badan air penerima.
57. Jaringan Drainase Sekunder adalah jaringan untuk menampung air dari saluran drainase tersier dan membuang air tersebut ke jaringan drainase primer.
58. Jaringan Drainase Tersier adalah jaringan untuk menerima air dari saluran penangkap dan menyalurkan ke jaringan drainase sekunder.
59. Jalur Evakuasi Bencana adalah jalur yang menghubungkan hunian dengan TES dan jalur yang menghubungkan TES dengan TEA.
60. Tempat Evakuasi Sementara yang selanjutnya disingkat TES adalah tempat berkumpul sementara bagi pengungsi yang dapat berfungsi sebagai tempat hunian sementara saat terjadi bencana alam geologi yang juga berfungsi sebagai pos informasi bencana.
61. Tempat Evakuasi Akhir yang selanjutnya disingkat TEA adalah tempat berkumpul akhir bagi pengungsi yang dapat berfungsi sebagai tempat hunian sementara saat terjadi bencana alam geologi yang juga berfungsi sebagai pos informasi bencana.
62. Jalur Sepeda adalah bagian jalur yang memanjang, dengan atau tanpa marka jalan, yang memiliki lebar cukup untuk dilewati satu sepeda, selain sepeda motor.
63. Jaringan Pejalan Kaki adalah ruas pejalan kaki, baik yang terintegrasi maupun terpisah dengan jalan, yang diperuntukkan untuk prasarana dan sarana pejalan kaki serta menghubungkan pusat-pusat kegiatan dan/atau fasilitas pergantian moda,
64. Tanggul Penahan Longsor adalah bangunan pematang besar di tepi sungai dan/atau lainnya yang bersifat mengikat atau menahan massa tanah yang bergerak.
65. Zona adalah kawasan atau area yang memiliki fungsi dan karakteristik spesifik.
66. Zona Badan Air yang selanjutnya disebut Zona BA adalah kumpulan air yang besarnya antara lain bergantung pada relief permukaan bumi, kesarangan batuan pembendungnya, bendungan, curah hujan, suhu dan sebagainya, baik alami, maupun buatan, seperti sungai, rawa, situ, danau, waduk, dan embung.
67. Zona Perlindungan Setempat yang selanjutnya disebut Zona PS dapat berupa kawasan kearifan lokal dan sempadan yang berfungsi sebagai kawasan lindung antara lain sempadan pantai, sungai, situ, danau, embung, dan waduk, serta kawasan lainnya yang memiliki fungsi perlindungan setempat.

68. Zona Ruang Terbuka Hijau yang selanjutnya disebut Zona RTH adalah area memanjang atau jalur dan atau mengelompok, yang penggunaannya lebih bersifat terbuka, tempat tumbuh tanaman, baik yang tumbuh tanaman secara alamiah maupun yang sengaja ditanam.
69. Zona Badan Jalan yang selanjutnya disebut Zona BJ adalah segala bagian area darat, termasuk bangunan pelengkap dan perlengkapannya yang diperuntukkan bagi lalu lintas, yang berada pada permukaan tanah, di atas permukaan tanah, di bawah permukaan tanah dan/atau air, serta di atas permukaan air, kecuali jalan kereta api, jalan lori, dan jalan kabel.
70. Zona Pertanian yang selanjutnya disebut Zona P adalah peruntukan ruang yang dikembangkan untuk menampung kegiatan yang berhubungan dengan pengusahaan tanaman tertentu, pemberian makanan, perkandangan dan pemeliharaan hewan pribadi ataupun tujuan komersial.
71. Zona Pertambangan yang selanjutnya disebut Zona T adalah peruntukan ruang yang dikembangkan untuk menampung kegiatan pertambangan bagi daerah yang sedang maupun yang akan segera melakukan kegiatan pertambangan golongan bahan galian A, B, dan C.
72. Zona Kawasan Peruntukan Industri yang selanjutnya disebut Zona KPI adalah bentangan lahan yang diperuntukkan bagi kegiatan Industri berdasarkan Rencana Tata Ruang Wilayah yang ditetapkan sesuai dengan ketentuan peraturan perundang-undangan.
73. Zona Pariwisata yang selanjutnya disebut Zona W adalah peruntukan ruang yang memiliki fungsi utama pariwisata atau memiliki potensi untuk pengembangan pariwisata baik alam, buatan, maupun budaya.
74. Zona Perumahan yang selanjutnya disebut Zona R adalah peruntukan ruang yang terdiri atas kelompok rumah tinggal yang mewadahi kehidupan dan penghidupan masyarakat yang dilengkapi dengan fasilitasnya.
75. Zona Sarana Pelayanan Umum yang selanjutnya disebut Zona SPU adalah peruntukan ruang yang dikembangkan untuk menampung fungsi kegiatan yang berupa pendidikan, kesehatan, peribadatan, sosial budaya, olahraga dan rekreasi, dengan fasilitasnya dengan skala pelayanan kota, kecamatan, kelurahan dan RW.
76. Zona Ruang Terbuka Non Hijau yang selanjutnya disebut Zona RTNH adalah ruang terbuka di bagian wilayah perkotaan yang tidak termasuk dalam kategori RTH, berupa lahan yang diperkeras.

77. Zona Perdagangan dan Jasa yang selanjutnya disebut Zona K adalah peruntukan ruang yang merupakan bagian dari kawasan budi daya difungsikan untuk pengembangan kegiatan usaha yang bersifat komersial, tempat bekerja, tempat berusaha, serta tempat hiburan dan rekreasi, serta fasilitas umum atau sosial pendukungnya yang dikembangkan untuk melayani penduduk skala kota, skala WP, dan skala SWP.
78. Zona Perkantoran yang selanjutnya disebut Zona KT adalah peruntukan ruang yang merupakan bagian dari kawasan budi daya yang difungsikan untuk pengembangan kegiatan pelayanan pemerintahan dan tempat bekerja atau berusaha, tempat berusaha, dilengkapi dengan fasilitas umum atau sosial pendukungnya.
79. Zona Peruntukan Lainnya yang selanjutnya disebut Zona PL adalah peruntukan lahan yang dikembangkan untuk menampung fungsi kegiatan di daerah tertentu dan bersifat spesifik, diantaranya berupa mitigasi bencana, hankam dan pertambangan.
80. Zona Transportasi yang selanjutnya disebut Zona TR adalah peruntukan ruang yang dikembangkan untuk kegiatan transportasi, seperti pelabuhan, terminal, stasiun, dan bandar udara yang dilengkapi dengan prasarana dan sarana pendukungnya.
81. Sub-zona adalah suatu bagian dari zona yang memiliki fungsi dan karakteristik tertentu yang merupakan pendetailan dari fungsi dan karakteristik pada zona yang bersangkutan.
82. Sub-zona Taman Kota yang selanjutnya disebut Sub-zona RTH-2 adalah lahan terbuka yang berfungsi sosial dan estetik sebagai sarana kegiatan rekreatif, edukasi atau kegiatan lain yang ditujukan untuk melayani penduduk satu kota atau bagian wilayah kota.
83. Sub-zona Taman Kecamatan yang selanjutnya disebut Sub-zona RTH-3 adalah taman yang ditujukan untuk melayani penduduk satu kecamatan.
84. Sub-zona Taman Kelurahan yang selanjutnya disebut Sub-zona RTH-4 adalah taman yang ditujukan untuk melayani penduduk satu kelurahan.
85. Sub-zona Taman RW yang selanjutnya disebut Sub-zona RTH-5 adalah taman yang ditujukan untuk melayani penduduk satu RW, khususnya kegiatan remaja, kegiatan olahraga masyarakat, serta kegiatan masyarakat lainnya di lingkungan RW.
86. Sub-zona Taman RT yang selanjutnya disebut Sub-zona RTH-6 adalah taman yang ditujukan untuk melayani penduduk dalam lingkup 1 RT, khususnya untuk melayani kegiatan sosial di lingkungan RT tersebut.

87. Sub-zona Pemakaman yang selanjutnya disebut Sub-zona RTH-7 merupakan zona ruang terbuka hijau yang diperuntukkan sebagai tempat pelayanan publik untuk penguburan jenazah, serta dapat berfungsi sebagai daerah resapan air, tempat pertumbuhan berbagai jenis vegetasi, pencipta iklim mikro serta tempat hidup burung serta fungsi sosial masyarakat disekitar seperti beristirahat dan sebagai sumber pendapatan.
88. Sub-zona Jalur Hijau yang selanjutnya disebut Sub-zona RTH-8 merupakan jalur penempatan tanaman serta elemen lansekap lainnya yang terletak di dalam ruang milik jalan (RUMIJA) maupun di dalam ruang pengawasan jalan (RUWASJA), sering disebut jalur hijau karena dominasi elemen lansekapnya adalah tanaman yang pada umumnya berwarna hijau.
89. Sub-zona Tanaman Pangan yang selanjutnya disebut Sub-zona P-1 adalah peruntukan ruang lahan basah beririgasi, rawa pasang surut dan lebak dan lahan basah tidak beririgasi serta lahan kering potensial untuk pemanfaatan dan pengembangan tanaman pangan.
90. Sub-zona Perkebunan yang selanjutnya disebut Sub-zona P-3 adalah peruntukan lahan kering potensial untuk pemanfaatan dan pengembangan perkebunan.
91. Sub-zona Peternakan yang selanjutnya disebut Sub-zona P-4 adalah peruntukan ruang yang secara khusus diperuntukan untuk kegiatan peternakan atau terpadu dengan komponen usaha tani (berbasis tanaman pangan, perkebunan, hortikultura atau perikanan) berorientasi ekonomi dan berakses dari hulu sampai hilir.
92. Sub-zona Perumahan Kepadatan Tinggi yang selanjutnya disebut Sub-zona R-2 adalah peruntukan ruang yang difungsikan untuk tempat tinggal atau hunian dengan perbandingan yang besar antara jumlah bangunan rumah dengan luas lahan.
93. Sub-zona Perumahan Kepadatan Sedang yang selanjutnya disebut Sub-zona R-3 adalah Peruntukan ruang yang difungsikan untuk tempat tinggal atau hunian dengan perbandingan yang hampir seimbang antara jumlah bangunan rumah dengan luas lahan.
94. Sub-zona Perumahan Kepadatan Rendah yang selanjutnya disebut Sub-zona R-4 Peruntukan ruang yang difungsikan untuk tempat tinggal atau hunian dengan perbandingan yang kecil antara jumlah bangunan rumah dengan luas lahan.
95. Sub-zona Sarana Pelayanan Umum Skala Kota yang selanjutnya disebut Sub-zona SPU-1 adalah peruntukan ruang yang dikembangkan untuk menampung fungsi kegiatan yang berupa pendidikan, kesehatan, peribadatan, sosial budaya, olahraga dan rekreasi, dengan fasilitasnya yang dikembangkan untuk melayani penduduk skala kota.

96. Sub-zona Sarana Pelayanan Umum Skala Kecamatan yang selanjutnya disebut Sub-zona SPU-2 adalah peruntukan ruang yang dikembangkan untuk menampung fungsi kegiatan yang berupa pendidikan, kesehatan, peribadatan, sosial budaya, olahraga dan rekreasi, dengan fasilitasnya yang dikembangkan untuk melayani penduduk skala kecamatan.
97. Sub-zona Sarana Pelayanan Umum Skala Kelurahan yang selanjutnya disebut Sub-zona SPU-3 adalah peruntukan ruang yang dikembangkan untuk menampung fungsi kegiatan yang berupa pendidikan, kesehatan, peribadatan, sosial budaya, olahraga dan rekreasi, dengan fasilitasnya yang dikembangkan untuk melayani penduduk skala kelurahan.
98. Sub-zona Sarana Pelayanan Umum Skala RW yang selanjutnya disebut Sub-zona SPU-4 adalah peruntukan ruang yang dikembangkan untuk melayani penduduk skala RW.
99. Sub-Zona Perdagangan dan Jasa Skala Kota yang selanjutnya disebut Sub-zona K-1 adalah peruntukan ruang difungsikan untuk pengembangan kelompok kegiatan perdagangan dan/atau jasa, tempat bekerja, tempat berusaha, tempat hiburan dan rekreasi dengan skala pelayanan kota.
100. Sub-Zona Perdagangan dan Jasa Skala WP yang selanjutnya disebut Sub-zona K-2 adalah peruntukan ruang yang difungsikan untuk pengembangan kelompok kegiatan perdagangan dan/atau jasa, tempat bekerja, tempat berusaha, tempat hiburan dan rekreasi dengan skala pelayanan WP.
101. Sub-Zona Perdagangan dan Jasa Skala SWP yang selanjutnya disebut Sub-zona K-3 adalah peruntukan ruang yang difungsikan untuk pengembangan kelompok kegiatan perdagangan dan/atau jasa, tempat bekerja, tempat berusaha, tempat hiburan dan rekreasi dengan skala pelayanan SWP.
102. Sub-Zona Instalasi Pengolahan Air Minum (IPAM) yang selanjutnya disebut Sub-zona PL-3 adalah peruntukan ruang yang memiliki fasilitas/unit yang dapat mengolah air baku melalui proses fisik, kimia dan atau biologi tertentu sehingga menghasilkan air minum yang memenuhi baku mutu yang berlaku.
103. Ketentuan Pemanfaatan Ruang merupakan upaya mewujudkan RDTR dalam bentuk indikasi program pengembangan wilayah perencanaan dalam jangka waktu perencanaan 5 (lima) tahunan sampai akhir tahun masa perencanaan.
104. Aturan dasar merupakan persyaratan pemanfaatan ruang meliputi, ketentuan kegiatan dan penggunaan lahan, ketentuan intensitas pemanfaatan ruang, ketentuan tata bangunan, ketentuan prasarana dan sarana minimal, ketentuan khusus, dan/atau ketentuan pelaksanaan.
105. Pemanfaatan diperbolehkan/diizinkan adalah pemanfaatan yang sesuai dengan peruntukan Ruang yang direncanakan, yang berarti tidak akan ada peninjauan, atau pembahasan atau tindakan dari pemerintah setempat.

106. Pemanfaatan yang diizinkan secara terbatas adalah pemanfaatan dengan syarat pembatasan standar pembangunan minimum, pembatasan pengoperasian, atau peraturan tambahan lainnya baik yang tercakup dalam ketentuan ini maupun ditentukan kemudian oleh pemerintah setempat.
107. Pemanfaatan yang diizinkan secara bersyarat adalah pemanfaatan dengan syarat izin berupa analisis mengenai dampak lingkungan hidup, dan Upaya Pengelolaan Lingkungan Hidup dan Upaya Pemantauan Lingkungan Hidup yang diperlukan untuk penggunaan yang memiliki potensi dampak penting pembangunan di sekitarnya pada areal yang luas.
108. Pemanfaatan yang tidak diperbolehkan adalah pemanfaatan yang tidak diizinkan karena tidak sesuai dengan peruntukan lahan yang direncanakan dan dapat menimbulkan dampak yang cukup besar bagi lingkungan di sekitarnya.
109. Koefisien Dasar Bangunan yang selanjutnya disingkat KDB adalah angka persentase perbandingan antara luas seluruh lantai dasar bangunan gedung dan luas lahan atau tanah perpetakan atau daerah perencanaan yang dikuasai sesuai rencana tata ruang.
110. Koefisien Daerah Hijau yang selanjutnya disingkat KDH adalah angka persentase perbandingan antara luas seluruh ruang terbuka di luar bangunan gedung yang diperuntukkan bagi pertamanan atau penghijauan dan luas tanah perpetakan atau daerah perencanaan yang dikuasai sesuai rencana tata ruang.
111. Koefisien Lantai Bangunan yang selanjutnya disingkat KLB adalah angka persentase perbandingan antara luas seluruh lantai bangunan gedung dan luas tanah perpetakan atau daerah perencanaan yang dikuasai sesuai rencana tata ruang.
112. Garis Sempadan Bangunan yang selanjutnya disingkat GSB adalah sempadan yang membatasi jarak terdekat bangunan terhadap tepi jalan; dihitung dari batas terluar saluran air kotor sampai batas terluar muka bangunan, berfungsi sebagai pembatas ruang, atau jarak bebas minimum dari bidang terluar suatu massa bangunan terhadap lahan yang dikuasai, batas tepi sungai atau pantai, antara massa bangunan yang lain atau rencana saluran, jaringan tegangan tinggi listrik, jaringan pipa gas.
113. Tinggi Bangunan yang selanjutnya disingkat TB adalah jarak tegak lurus yang diukur dari rata-rata permukaan tanah asal di mana bangunan didirikan sampai kepada garis pertemuan antara tembok luar atau tiang struktur bangunan dengan atap.
114. Ketentuan khusus sebagaimana merupakan ketentuan yang mengatur pemanfaatan kegiatan dan penggunaan lahan pada zona dan atau sub-zona yang memiliki fungsi khusus dan terjadi pertampalan atau overlay dengan fungsi zona dan atau sub-zona lainnya.
115. Ketentuan Khusus Lahan Pertanian Pangan Berkelanjutan yang selanjutnya disingkat LP2B, adalah ketentuan pada pertanian tanaman pangan yang ditetapkan untuk dilindungi dan dikembangkan secara konsisten.

116. Ketentuan Khusus Kawasan Rawan Bencana adalah ketentuan pada kawasan yang memiliki kondisi atau karakteristik geologis, biologis, hidrologis, klimatologis, geografis, sosial, budaya, politik, ekonomi, dan teknologi yang untuk jangka waktu tertentu tidak dapat atau tidak mampu mencegah, meredam, mencapai kesiapan, sehingga mengurangi kemampuan untuk menanggapi dampak buruk bahaya tertentu.
117. Ketentuan Khusus Tempat Evakuasi Bencana adalah ketentuan khusus pada lokasi yang paling aman dan paling efisien dijangkau melalui jalur evakuasi yang aman oleh masyarakat pada saat terjadi jenis bencana tertentu, yang meliputi tempat evakuasi sementara (TES) dan tempat evakuasi akhir (TEA).
118. Ketentuan Khusus Sempadan adalah ketentuan pada kawasan yang dibentuk oleh jarak atau radius maya tertentu dari garis atau titik pusat yang diproteksi, antara lain sempadan pantai, sempadan sungai, sempadan danau/waduk, sempadan mata air, sempadan ketenagalistrikan, dan sempadan pipa/kabel.
119. Analisis Mengenai Dampak Lingkungan Hidup yang selanjutnya disebut Amdal adalah kajian mengenai dampak penting pada lingkungan hidup dari suatu usaha dan/atau kegiatan yang direncanakan, untuk digunakan sebagai prasyarat pengambilan keputusan tentang penyelenggaraan usaha dan/atau kegiatan serta termuat dalam perizinan berusaha, atau persetujuan pemerintah pusat atau pemerintah daerah Upaya Pengelolaan Lingkungan Hidup yang selanjutnya disingkat UKL dan upaya yang dilakukan dalam hal pengelolaan dan pemantauan lingkungan hidup oleh penanggung jawab kegiatan dan /atau usaha yang tidak diwajibkan melakukan AMDAL.
120. Upaya Pengelolaan Lingkungan Hidup dan Upaya Pemantauan Lingkungan Hidup yang selanjutnya disingkat UKL-UPL adalah rangkaian proses pengelolaan dan pemantauan lingkungan hidup yang dituangkan dalam bentuk standar untuk digunakan sebagai prasyarat pengambilan keputusan serta termuat dalam perizinan berusaha, atau persetujuan pemerintah pusat atau pemerintah daerah.
121. Surat Pernyataan Kesanggupan Pengelolaan dan Pemantauan Lingkungan Hidup yang selanjutnya disingkat SPPL adalah pernyataan kesanggupan dari penanggung jawab Usaha dan/atau Kegiatan untuk melakukan pengelolaan dan pemantauan Lingkungan Hidup atas Dampak Lingkungan Hidup dari Usaha dan/atau Kegiatannya di luar Usaha dan/atau Kegiatan yang wajib Amdal atau UKL-UPL.
122. Batas Daerah adalah batas daerah antarprovinsi dan/atau kabupaten/kota.
123. Orang adalah orang perseorangan dan /atau korporasi.
124. Masyarakat adalah orang perseorangan, kelompok orang termasuk masyarakat hukum adat, korporasi, dan /atau pemangku kepentingan non pemerintah lain dalam penyelenggaran penataan ruang.

125. Rencana Tata Bangunan dan Lingkungan yang selanjutnya disingkat RTBL, adalah panduan rancang bangun suatu lingkungan atau kawasan untuk mengendalikan pemanfaatan ruang yang memuat rencana program bangunan dan lingkungan, rencana umum dan panduan rancangan, rencana investasi, ketentuan pengendalian rencana dan pedoman pengendalian pelaksanaan pengembangan lingkungan atau kawasan.
126. Penyelenggaraan Penataan Ruang adalah kegiatan yang meliputi pengaturan, pembinaan, pelaksanaan, dan pengawasan Penataan Ruang.
127. Pengaturan Penataan Ruang adalah upaya pembentukan landasan hukum bagi Pemerintah Pusat, Pemerintah Daerah, dan Masyarakat dalam Penataan Ruang.
128. Pembinaan Penataan Ruang adalah upaya untuk meningkatkan kinerja Penataan Ruang yang diselenggarakan oleh Pemerintah Pusat, Pemerintah Daerah, dan Masyarakat.
129. Pelaksanaan Penataan Ruang adalah upaya pencapaian tujuan Penataan Ruang melalui pelaksanaan Perencanaan Tata Ruang, Pemanfaatan Ruang, dan Pengendalian Pemanfaatan Ruang.
130. Pengawasan Penataan Ruang adalah upaya agar Penyelenggaraan Penataan Ruang dapat diwujudkan sesuai dengan ketentuan peraturan perundang undangan.
131. Kesesuaian Kegiatan Pemanfaatan Ruang yang selanjutnya disingkat KKPR adalah kesesuaian antara rencana kegiatan Pemanfaatan Ruang dengan RTR.
132. Konfirmasi Kesesuaian Kegiatan Pemanfaatan Ruang yang selanjutnya disingkat KKKPR adalah dokumen yang menyatakan kesesuaian antara rencana kegiatan Pemanfaatan Ruang dengan RDTR.
133. Persetujuan Kesesuaian Kegiatan Pemanfaatan Ruang yang selanjutnya disingkat PKKPR adalah dokumen yang menyatakan kesesuaian antara rencana kegiatan Pemanfaatan Ruang dengan RTR selain RDTR.
134. Rekomendasi Kesesuaian Kegiatan Pemanfaatan Ruang yang selanjutnya disingkat RKKPR adalah dokumen yang menyatakan kesesuaian rencana kegiatan Pemanfaatan Ruang yang didasarkan pada kebijakan nasional yang bersifat strategis dan belum diatur dalam RTR dengan mempertimbangkan asas dan tujuan Penyelenggaraan Penataan Ruang.
135. Perizinan Berusaha adalah legalitas yang diberikan kepada Pelaku Usaha untuk memulai dan menjalankan usaha dan/atau kegiatannya.
136. Perizinan Berusaha, Terintegrasi Secara Elektronik atau Online Single Submission yang selanjutnya disingkat OSS adalah Perizinan Berusaha yang diterbitkan oleh lembaga OSS untuk dan atas nama menteri, pimpinan lembaga, gubernur, atau bupati/Bupati kepada Pelaku Usaha melalui sistem elektronik yang terintegrasi.

137. Pelaku Usaha adalah orang perseorangan atau badan usaha yang melakukan usaha dan/atau kegiatan pada bidang tertentu.
138. Usaha Mikro dan Kecil yang selanjutnya disingkat UMK adalah usaha mikro dan usaha kecil sebagaimana dimaksud dalam Undang-Undang tentang Usaha Mikro, Kecil, dan Menengah.
139. Lembaga pengelola dan penyelenggara Online Single Submission yang selanjutnya disebut Lembaga OSS adalah lembaga pemerintah nonkementerian yang menyelenggarakan urusan pemerintahan di bidang penanaman modal.
140. Hari adalah hari kerja.
141. Peran masyarakat adalah partisipasi aktif masyarakat dalam perencanaan tata ruang, pemanfaatan ruang, dan pengendalian pemanfaatan ruang.
142. Forum Penataan Ruang adalah wadah di tingkat pusat dan daerah yang bertugas untuk membantu Pemerintah Pusat dan Pemerintah Daerah dengan memberikan pertimbangan dalam Penyelenggaraan Penataan Ruang.
143. Anggaran Pendapatan dan Belanja Daerah Kabupaten Muara Enim yang selanjutnya disingkat APBD Kabupaten Muara Enim

BAB II
RUANG LINGKUP

Bagian Kesatu
Ruang Lingkup Peraturan Bupati

Pasal 2

Ruang lingkup Peraturan Bupati ini meliputi:
a. tujuan penataan wilayah perencanaan;
b. rencana struktur ruang;
c. rencana pola ruang;
d. ketentuan pemanfaatan ruang;
e. peraturan zonasi; dan
f. kelembagaan.

Bagian Kedua
Ruang Lingkup Wilayah Perencanaan

Pasal 3

(1) Lingkup wilayah perencanaan adalah Kawasan Sekitar Kawasan Industri Tanjung Enim dengan luas WP 2.843,27 (dua ribu delapan ratus empat puluh tiga koma dua tujuh) hektare, termasuk ruang udara di atasnya dan ruang di dalam bumi.
(2) Lingkup wilayah perencanaan sebagaimana dimaksud dalam ayat (1) adalah Kawasan Sekitar Kawasan Industri Tanjung Enim, yang berlokasi di sebagian Desa Darmo, sebagian Desa Penyandingan, sebagian Desa Pulau Panggung, sebagian Desa Seleman, sebagian Desa Tanjung Karangan, dan sebagian Desa Tanjung Lalang.

(3) Batas WP Sekitar Kawasan Industri Tanjung Enim terdiri atas:
a. sebelah utara berbatasan dengan Desa Darmo, Desa Keban Agung (Kecamatan Lawang Kidul);
b. sebelah timur berbatasan dengan Desa Darmo, Desa Penyandingan, Desa Tanjung Karangan;
c. sebelah selatan berbatasan dengan Desa Tanjung Karangan; dan
d. sebelah barat berbatasan dengan Desa Keban Agung, Desa Pulau Panggung, Desa Tanjung Lalang, Desa Seleman, Desa Tanjung Karangan.

(4) WP Sekitar Kawasan Industri Tanjung Enim terdiri atas 2 (dua) kecamatan, meliputi:
a. Kecamatan Lawang Kidul seluas 815,58 (delapan ratus lima belas koma lima delapan) hektare; dan
b. Kecamatan Tanjung Agung seluas 2.027,69 (dua ribu dua puluh tujuh koma enam sembilan) hektare.

(5) WP Sekitar Kawasan Industri Tanjung Enim terdiri 6 (enam) desa, meliputi:
a. sebagian Desa Darmo seluas 815,58 (delapan ratus lima belas koma lima delapan) hektare;
b. sebagian Desa Penyandingan seluas 602,15 (enam ratus dua koma satu lima) hektare;
c. sebagian Desa Pulau Panggung seluas 322,01 (tiga ratus dua puluh dua koma nol satu) hektare;
d. sebagian Desa Seleman seluas 288,02 (dua ratus delapan puluh delapan koma nol dua) hektare;
e. sebagian Desa Tanjung Karangan seluas 405,24 (empat ratus lima koma dua empat) hektare; dan
f. sebagian Desa Tanjung Lalang seluas 410,27 (empat ratus sepuluh koma dua tujuh) hektare.

(6) WP Sekitar Kawasan Industri Tanjung Enim menjadi 6 (enam) SWP yang terdiri atas:
a. SWP A, seluas 815,58 (delapan ratus lima belas koma lima delapan) hektare mencakup sebagian Desa Darmo;
b. SWP B, seluas 322,01 (tiga ratus dua puluh dua koma nol satu) hektare mencakup sebagian Desa Pulau Panggung;
c. SWP C, seluas 410,27 (empat ratus sepuluh koma dua tujuh) hektare mencakup sebagian Desa Tanjung Lalang;
d. SWP D, seluas 601,89 (enam ratus satu koma delapan sembilan) hektare mencakup sebagian Desa Penyandingan;
e. SWP E, seluas 288,28 (dua ratus delapan puluh delapan koma dua delapan) hektare mencakup sebagian Desa Penyandingan dan Desa Seleman; dan
f. SWP F, seluas 405,24 (empat ratus lima koma dua empat) hektare mencakup sebagian Desa Tanjung Karangan.

(7) SWP A sebagaimana dimaksud dalam ayat (6) huruf a dibagi menjadi beberapa blok meliputi:
   a. blok III.A.1 seluas 124,70 (seratus dua puluh empat koma tujuh) hektare meliputi sebagian Desa Darmo;
   b. blok III.A.2 seluas 78,55 (tujuh puluh delapan koma lima lima) hektare meliputi sebagian Desa Darmo;
   c. blok III.A.3 seluas 337,69 (tiga ratus tiga puluh tujuh koma enam sembilan) hektare meliputi sebagian Desa Darmo; dan
   d. blok III.A.4 seluas 274,64 (dua ratus tujuh puluh empat koma enam empat) hektare meliputi sebagian Desa Darmo.

(8) SWP B, sebagaimana dimaksud dalam ayat (6) huruf b dibagi menjadi beberapa blok meliputi:
   a. blok III.B.1 seluas 35,68 (tiga puluh lima koma enam delapan) hektare meliputi sebagian Desa Pulau Panggung;
   b. blok III.B.2 seluas 34,93 (tiga puluh empat koma sembilan tiga) hektare meliputi sebagian Desa Pulau Panggung;
   c. blok III.B.3 seluas 37,27 (tiga puluh tujuh koma dua tujuh) hektare meliputi sebagian Desa Pulau Panggung;
   d. blok III.B.4 seluas 92,79 (sembilan puluh dua koma tujuh sembilan) hektare meliputi sebagian Desa Pulau Panggung;
   e. blok III.B.5 seluas 42,73 (empat puluh dua koma tujuh tiga) hektare meliputi sebagian Desa Pulau Panggung; dan
   f. blok III.B.6 seluas 78,60 (tujuh puluh delapan koma enam) hektare meliputi sebagian Desa Pulau Panggung.

(9) SWP C, sebagaimana dimaksud dalam ayat (6) huruf c dibagi menjadi beberapa blok meliputi:
   a. blok III.C.1 seluas 106,31 (seratus enam koma tiga satu) hektare meliputi sebagian Desa Tanjung Lalang;
   b. blok III.C.2 seluas 130,54 (seratus tiga puluh koma lima empat) hektare meliputi sebagian Desa Tanjung Lalang;
   c. blok III.C.3 seluas 133,10 (seratus tiga puluh tiga koma satu) hektare meliputi sebagian Desa Tanjung Lalang; dan
   d. blok III.C.4 seluas 40,32 (empat puluh koma tiga dua) hektare meliputi sebagian Desa Tanjung Lalang.

(10) SWP D, sebagaimana dimaksud dalam ayat (6) huruf d dibagi menjadi beberapa blok meliputi:
   a. blok III.D.1 seluas 99,62 (sembilan puluh sembilan koma enam dua) hektare meliputi sebagian Desa Penyandingan;
   b. blok III.D.2 seluas 351,57 (tiga ratus lima puluh satu koma lima tujuh) hektare meliputi sebagian Desa Penyandingan;
   c. blok III.D.3 seluas 39,12 (tiga puluh sembilan koma satu dua) hektare meliputi sebagian Desa Penyandingan; dan
   d. blok III.D.4 seluas 111,59 (seratus sebelas koma lima sembilan) hektare meliputi sebagian Desa Penyandingan.

(11) SWP E, sebagaimana dimaksud dalam ayat (6) huruf e dibagi menjadi beberapa blok meliputi:

a. blok III.E.1 seluas 130,15 (seratus tiga puluh koma satu lima) hektare meliputi sebagian Desa Seleman;
b. blok III.E.2 seluas 70,18 (tujuh puluh koma satu delapan) hektare meliputi sebagian Desa Seleman; dan
c. blok III.E.3 seluas 87,95 (delapan puluh tujuh koma sembilan lima) hektare meliputi sebagian Desa Seleman.

(12) SWP F, sebagaimana dimaksud dalam ayat (4) huruf f dibagi menjadi beberapa blok meliputi:
a. blok III.F.1 seluas 107,02 (seratus tujuh koma nol dua) hektare meliputi sebagian Desa Tanjung Karangan;
b. blok III.F.2 seluas 167,60 (seratus enam puluh tujuh koma enam) hektare meliputi sebagian Desa Tanjung Karangan;
c. blok III.F.3 seluas 89,19 (delapan puluh sembilan koma satu sembilan) hektare meliputi sebagian Desa Tanjung Karangan; dan
d. blok III.F.4 seluas 41,43 (empat puluh satu koma empat tiga) hektare meliputi sebagian Desa Tanjung Karangan.

(13) Ruang lingkup WP, SWP, dan blok digambarkan dalam peta dengan ketelitian geometri dan ketelitian detail informasi skala 1:5.000 sebagaimana tercantum dalam Lampiran I yang merupakan bagian tidak terpisahkan dari Peraturan Bupati ini.

BAB III
TUJUAN PENATAAN WP

Pasal 4

Tujuan Penataan WP sebagaimana dimaksud dalam Pasal 2 huruf a adalah untuk mewujudkan WP Sekitar Kawasan Industri Tanjung Enim sebagai kawasan perkotaan yang layak huni dan ramah lingkungan serta terintegrasi dan berkualitas guna mendukung kegiatan industri pertambangan.

BAB IV
RENCANA STRUKTUR RUANG

Bagian Kesatu
Umum

Pasal 5

(1) Rencana struktur ruang WP Sekitar Kawasan Industri Tanjung Enim sebagaimana dimaksud dalam Pasal 2 huruf b, meliputi:
a. rencana pengembangan pusat pelayanan;
b. rencana jaringan transportasi;
c. rencana jaringan energi;
d. rencana jaringan telekomunikasi;
e. rencana jaringan sumber daya air;
f. rencana jaringan air minum;
g. rencana pengelolaan air limbah dan pengelolaan limbah bahan berbahaya dan beracun;

h. rencana jaringan persampahan;
i. rencana jaringan drainase; dan
j. rencana jaringan prasarana lainnya.

(2) Rencana struktur ruang sebagaimana dimaksud pada ayat (1) digambarkan dalam peta dengan ketelitian geometri dan ketelitian detail informasi skala 1:5.000 tercantum dalam Lampiran II yang merupakan bagian tidak terpisahkan dari Peraturan Bupati ini.

Bagian Kedua
Rencana Pengembangan Pusat Pelayanan

Pasal 6

(1) Rencana pengembangan pusat pelayanan sebagaimana dimaksud dalam Pasal 5 ayat (1) huruf a, terdiri atas:
a. pusat Pelayanan Kota/Kawasan Perkotaan;
b. sub Pusat Pelayanan Kota/Kawasan Perkotaan; dan
c. pusat Pelayanan Lingkungan.

(2) Pusat Pelayanan Kota/Kawasan Perkotaan sebagaimana dimaksud pada ayat (1) huruf a yang terdapat di SWP C blok III.C.1.

(3) Sub Pusat Pelayanan Kota/Kawasan Perkotaan sebagaimana dimaksud pada ayat (1) huruf b, terdapat di:
a. SWP A blok III.A.2;
b. SWP B blok III.B.2;
c. SWP C blok III.C.1;
d. SWP D blok III.D.3;
e. SWP E blok III.E.2; dan
f. SWP F blok III.F.4.

(4) Pusat Pelayanan Lingkungan, sebagaimana dimaksud pada ayat (1) huruf c berupa Pusat Lingkungan Kelurahan/Desa, terdapat di:
a. SWP A blok III.A.1;
b. SWP B blok III.B.3, blok III.B.4, blok III.B.5;
c. SWP C blok III.C.2;
d. SWP E blok III.E.2; dan
e. SWP F blok III.F.1, blok III.F.4.

(5) Rencana pengembangan pusat pelayanan sebagaimana dimaksud pada ayat (1) digambarkan dalam peta dengan ketelitian geometri dan ketelitian detail informasi skala 1:5.000 tercantum dalam Lampiran II.1 yang merupakan bagian tidak terpisahkan dari Peraturan Bupati ini.

Bagian Ketiga
Rencana Jaringan Transportasi

Pasal 7

(1) Rencana jaringan transportasi sebagaimana dimaksud dalam Pasal 5 ayat (1) huruf b, terdiri atas:
a. jalan Arteri Primer;
b. jalan Kolektor Primer;

c. jalan Lokal Primer;
d. jalan Lokal Sekunder;
e. jalan Lingkungan Primer;
f. jalan Lingkungan Sekunder;
g. jalan Khusus;
h. terminal Penumpang Tipe C; dan
i. jembatan.

(2) Jalan arteri primer yaitu Jalan BTS. KOTA MUARA ENIM – SIMPANG SUGIH WARAS sebagaimana dimaksud pada ayat (1) huruf a, melalui:
a. SWP A blok III.A.1, blok III.A.2, blok III.A.3;
b. SWP B blok III.B.1, blok III.B.2;
c. SWP C blok III.C.1;
d. SWP D blok III.D.2, blok III.D.3, blok III.D.4;
e. SWP E blok III.E.2; dan
f. SWP F blok III.F.1, blok III.F.2, blok III.F.4.

(3) Jalan kolektor primer yaitu Jalan Muara Enim *Outer Ring Road* (MEORR) sebagaima dimaksud pada ayat (1) huruf b, melalui:
a. SWP A blok III.A.1, blok III.A.2, blok III.A.3;
b. SWP B blok III.B.2;
c. SWP C blok III.C.1;
d. SWP D blok III.D.2, blok III.D.3, blok III.D.4; dan
e. SWP F blok III.F.1.

(4) Jalan lokal primer sebagaimana dimaksud pada ayat (1) huruf c, melalui:
a. jalan Anggrek melalui SWP C blok III.C.1;
b. jalan Jenila melalui SWP C blok III.C.1, blok III.C.2;
c. jalan Kemas melalui SWP A blok III.A.2;
d. jalan SP Karso melalui SWP A blok III.A.2, blok III.A.3;
e. SWP A blok III.A.1, blok III.A.2, blok III.A.3;
f. SWP B blok III.B.1, blok III.B.2, blok III.B.3, blok III.B.4, blok III.B.5; dan
g. SWP C blok III.C.1, blok III.C.2.

(5) Jalan lokal sekunder sebagaimana dimaksud pada ayat (1) huruf d, melalui:
a. SWP B blok III.B.1, blok III.B.3, blok III.B.4, blok III.B.5; dan
b. SWP F blok III.F.2.

(6) Jalan lingkungan primer sebagaimana dimaksud pada ayat (1) huruf e, melalui:
a. jalan Asoka melalui SWP C blok III.C.1;
b. jalan Cempaka melalui SWP C blok III.C.1;
c. jalan Kenanga melalui SWP C blok III.C.1, blok III.C.2;
d. jalan Matahari melalui SWP C blok III.C.1;
e. jalan Melati melalui SWP C blok III.C.1;
f. jalan Raflesia melalui SWP C blok III.C.1;
g. gang P. Surah Pati melalui SWP C blok III.C.2;

h. jalan Sedap Malam melalui SWP C blok III.C.2;
i. jalan Wisata Lubuk Putih melalui:
   1. SWP E blok III.E.2; dan
   2. SWP F blok III.F.1;
j. jalan lingkungan primer lainnya melalui:
   1. SWP A blok III.A.1, blok III.A.2, blok III.A.3;
   2. SWP B blok III.B.1, blok III.B.2, blok III.B.3, blok III.B.4, blok III.B.5;
   3. SWP C blok III.C.1, blok III.C.2, blok III.C.3;
   4. SWP D blok III.D.1, blok III.D.2, blok III.D.3, blok III.D.4;
   5. SWP E blok III.E.2; dan
   6. SWP F blok III.F.2, blok III.F.4.

(7) Jalan lingkungan sekunder sebagaimana dimaksud pada ayat (1) huruf f, melalui:
a. lorong Al Ghafar melalui SWP D blok III.D.2;
b. jalan Wisata Lubuk Putih melalui:
   1. SWP E blok III.E.2; dan
   2. SWP F blok III.F.1;
c. jalan lingkungan skunder lainnya melalui:
   1. SWP A blok III.A.1, blok III.A.2, blok III.A.3;
   2. SWP B blok III.B.2, blok III.B.3, blok III.B.4, blok III.B.5;
   3. SWP C blok III.C.1, blok III.C.2;
   4. SWP D blok III.D.2, blok III.D.3;
   5. SWP E blok III.E.1, blok III.E.2; dan
   6. SWP F blok III.F.4.

(8) Jalan khusus sebagaimana dimaksud pada ayat (1) huruf g, melalui:
a. SWP A blok III.A.1, blok III.A.3;
b. SWP B blok III.B.1, blok III.B.2, blok III.B.4;
c. SWP C blok III.C.1, blok III.C.2, blok III.C.4; dan
d. SWP D blok III.D.1, blok III.D.2, blok III.D.4.

(9) Terminal penumpang tipe C sebagaimana dimaksud pada ayat (1) huruf h, terdapat di SWP C blok III.C.2.

(10) Jembatan sebagaimana dimaksud pada ayat (1) huruf i, terdapat di:
a. SWP A blok III.A.1, blok III.A.2;
b. SWP B blok III.B.1, blok III.B.2, blok III.B.5;
c. SWP C blok III.C.2;
d. SWP D blok III.D.2;
e. SWP E blok III.E.2; dan
f. SWP F blok III.F.1, blok III.F.2.

(11) Rencana jaringan transportasi sebagaimana dimaksud pada ayat (1) digambarkan dalam peta dengan ketelitian geometri dan ketelitian detail informasi skala 1:5.000 tercantum dalam Lampiran II.2 yang merupakan bagian tidak terpisahkan dari Peraturan Bupati ini.

Bagian Keempat
Rencana Jaringan Energi

Pasal 8

(1) Rencana jaringan energi sebagaimana dimaksud dalam Pasal 5 ayat (1) huruf c, terdiri atas:
   a. jaringan yang Menyalurkan Gas Bumi dari Kilang Pengolahan-Konsumen;
   b. SUTET;
   c. SUTT;
   d. kabel Bawah Tanah;
   e. SUTM;
   f. saluran distribusi lainnya;
   g. PLTU; dan
   h. gardu listrik.

(2) Jaringan yang Menyalurkan Gas Bumi dari Kilang Pengolahan-Konsumen sebagaimana dimaksud pada ayat (1) huruf a, melalui:
   a. SWP A blok III.A.1, blok III.A.2, blok III.A.3;
   b. SWP B blok III.B.1, blok III.B.2, blok III.B.3, blok III.B.4, blok III.B.5;
   c. SWP C blok III.C.1, blok III.C.2;
   d. SWP D blok III.D.2, blok III.D.3, blok III.D.4;
   e. SWP E blok III.E.2; dan
   f. SWP F blok III.F.1, blok III.F.2, blok III.F.4.

(3) SUTET sebagaimana dimaksud pada ayat (1) huruf b, melalui:
   a. SWP A blok III.A.3; dan
   b. SWP D blok III.D.2, blok III.D.3.

(4) SUTT sebagaimana dimaksud pada ayat (1) huruf c, melalui:
   a. SWP A blok III.A.1, blok III.A.2, blok III.A.3;
   b. SWP B blok III.B.1, blok III.B.2;
   c. SWP C blok III.C.1;
   d. SWP D blok III.D.2, blok III.D.3, blok III.D.4; dan
   e. SWP F blok III.F.1, blok III.F.2.

(5) Kabel Bawah Tanah sebagaimana dimaksud pada ayat (1) huruf d, melalui:
   a. SWP A blok III.A.1, blok III.A.2, blok III.A.3;
   b. SWP B blok III.B.2, blok III.B.3, blok III.B.4, blok III.B.5;
   c. SWP C blok III.C.1;
   d. SWP D blok III.D.2, blok III.D.3, blok III.D.4; dan
   e. SWP F blok III.F.1.

(6) SUTM sebagaimana dimaksud pada ayat (1) huruf e, melalui:
   a. SWP A blok III.A.1, blok III.A.2, blok III.A.3;
   b. SWP B blok III.B.1, blok III.B.2, blok III.B.3, blok III.B.4;
   c. SWP C blok III.C.1, blok III.C.2;
   d. SWP D blok III.D.1, blok III.D.2, blok III.D.3, blok III.D.4;
   e. SWP E blok III.E.2; dan
   f. SWP F blok III.F.1, blok III.F.2, blok III.F.4.

(7) Saluran Distribusi Lainnya sebagaimana dimaksud pada ayat (1) huruf f, melalui:
a. SWP A blok III.A.1, blok III.A.2, blok III.A.3;
b. SWP B blok III.B.1, blok III.B.2, blok III.B.3, blok III.B.4, blok III.B.5;
c. SWP C blok III.C.1, blok III.C.2;
d. SWP D blok III.D.2, blok III.D.3, blok III.D.4;
e. SWP E blok III.E.2; dan
f. SWP F blok III.F.2, blok III.F.4.

(8) PLTU sebagaimana dimaksud pada ayat (1) huruf g yaitu PLTU Sumsel-8, terdapat di SWP A blok III.A.3.

(9) Gardu Listrik sebagaimana dimaksud pada ayat (1) huruf h, terdiri atas:
a. gardu distribusi; dan
b. gardu induk.

(10) Gardu Distribusi sebagaimana dimaksud pada ayat (9) huruf a, terdapat di:
a. SWP A blok III.A.1, blok III.A.2;
b. SWP B blok III.B.2, blok III.B.4, blok III.B.5;
c. SWP C blok III.C.1, blok III.C.2;
d. SWP D blok III.D.1, blok III.D.2, blok III.D.3, blok III.D.4;
e. SWP E blok III.E.2; dan
f. SWP F blok III.F.1, blok III.F.2, blok III.F.4.

(11) Gardu Induk sebagaimana dimaksud pada ayat (9) huruf b, terdapat di SWP A blok A blok III.A.3.

(12) Rencana jaringan energi digambarkan dalam peta dengan ketelitian geometri dan ketelitian detail informasi skala 1:5.000 tercantum dalam Lampiran II.3 yang merupakan bagian tidak terpisahkan dari Peraturan Bupati ini.

Bagian Kelima
Rencana Jaringan Telekomunikasi

Pasal 9

(1) Rencana jaringan telekomunikasi sebagaimana dimaksud dalam Pasal 5 ayat (1) huruf d, terdiri atas:
a. jaringan tetap; dan
b. jaringan bergerak seluler.

(2) Jaringan tetap sebagaimana dimaksud pada ayat (1) huruf a, berupa jaringan serat optik melalui:
a. SWP A blok III.A.1, blok III.A.2, blok III.A.3;
b. SWP B blok III.B.1, blok III.B.2, blok III.B.3, blok III.B.4, blok III.B.5;
c. SWP C blok III.C.1, blok III.C.2;
d. SWP D blok III.D.1, blok III.D.2, blok III.D.3, blok III.D.4;
e. SWP E blok III.E.2; dan
f. SWP F blok III.F.1, blok III.F.2, blok III.F.4.

(3) Jaringan bergerak seluler sebagaimana dimaksud pada ayat (1) huruf b, berupa Menara BTS melalui:
a. SWP A blok III.A.1, blok III.A.3;
b. SWP B blok III.B.3;
c. SWP C blok III.C.2;
d. SWP D blok III.D.1, blok III.D.2; dan
e. SWP F blok III.F.1, blok III.F.2.

(4) Rencana jaringan telekomunikasi sebagaimana dimaksud pada ayat (1) digambarkan dalam peta dengan ketelitian geometri dan ketelitian detail informasi skala 1:5.000 tercantum dalam Lampiran II.4 yang merupakan bagian tidak terpisahkan dari Peraturan Bupati ini.

Bagian Keenam
Rencana Jaringan Sumber Daya Air

Pasal 10

(1) Rencana jaringan sumber daya air sebagaimana dimaksud dalam Pasal 5 ayat (1) huruf e, terdiri atas:
a. sistem jaringan irigasi; dan
b. bangunan sumber daya air.

(2) Sistem jaringan irigasi sebagaimana dimaksud pada ayat (1) huruf a, berupa jaringan irigasi sekunder melalui SWP F blok III.F.4.

(3) Bangunan sumber daya air sebagaimana dimaksud pada ayat (1) huruf b, berupa Pintu Air terdapat di SWP F blok III.F.4.

(4) Rencana jaringan sumber daya air sebagaimana dimaksud pada ayat (1) digambarkan dalam peta dengan ketelitian geometri dan ketelitian detail informasi skala 1:5.000 tercantum dalam Lampiran II.5 yang merupakan bagian tidak terpisahkan dari Peraturan Bupati ini.

Bagian Ketujuh
Rencana Jaringan Air Minum

Pasal 11

(1) Rencana jaringan air minum sebagaimana dimaksud dalam Pasal 5 ayat (1) huruf f, terdiri atas:
a. Unit produksi;
b. Unit air baku;
c. Unit pelayanan; dan
d. Sumur pompa.

(2) Unit produksi sebagaimana dimaksud pada ayat (1) huruf a, berupa jaringan transmisi air minum melalui:
a. SWP A blok III.A.1, blok III.A.2, blok III.A.3;
b. SWP B blok III.B.1, blok III.B.2, blok III.B.3, blok III.B.4, blok III.B.5;

c. SWP C blok III.C.1, blok III.C.2;
d. SWP D blok III.D1, blok III.D.2, blok III.D.3, blok III.D.4;
e. SWP E blok III.E.2; dan
f. SWP F blok III.F.1, blok III.F.2, blok III.F.4.

(3) Unit air baku sebagaimana dimaksud pada ayat (1) huruf b, terdiri atas:
a. Bangunan pengambil air baku; dan
b. Jaringan transmisi air baku.

(4) Bangunan pengambil air baku sebagaimana dimaksud pada ayat (3) huruf a, terdapat di SWP D blok III.D.1.

(5) Jaringan transmisi air baku sebagaimana dimaksud pada ayat (3) huruf b, melalui SWP D blok III.D.1, dan blok III.D.2.

(6) Unit pelayanan sebagaimana dimaksud pada ayat (1) huruf c, berupa hidran kebakaran terdapat di:
a. SWP A blok III.A.1, blok III.A.2;
b. SWP B blok III.B.1, blok III.B.5;
c. SWP C blok III.C.1, blok III.C.2;
d. SWP D blok III.D.3;
e. SWP E blok III.E.2; dan
f. SWP F blok III.F.1, blok III.F.4.

(7) Sumur pompa sebagaimana dimaksud pada ayat (1) huruf d, terdapat di:
a. SWP A blok III.A.1;
b. SWP B blok III.B.5;
c. SWP C blok III.C.2;
d. SWP E blok III.E.2; dan
e. SWP F blok III.F.1, blok III.F.4.

(8) Rencana jaringan air minum sebagaimana dimaksud pada ayat (1) digambarkan dalam peta dengan ketelitian geometri dan ketelitian detail informasi skala 1:5.000 tercantum dalam Lampiran II.6 yang merupakan bagian tidak terpisahkan dari Peraturan Bupati ini.

Bagian Kedelapan
Rencana Pengelolaan Air Limbah dan Pengelolaan Limbah Bahan Berbahaya dan Beracun

Pasal 12

(1) Rencana pengelolaan air limbah dan pengelolaan limbah bahan berbahaya dan beracun sebagaimana dimaksud dalam Pasal 5 ayat (1) huruf g, terdiri atas:
a. sistem pengelolaan air limbah domestik setempat; dan
b. sistem pengelolaan air limbah domestik terpusat.

(2) Sistem pengelolaan air limbah domestik setempat sebagaimana dimaksud pada ayat (1) huruf a, berupa sub-sistem pengolahan setempat terdapat di:
a. SWP A blok III.A.3; dan
b. SWP C blok III.C.1.

(3) Sistem pengelolaan air limbah domestik terpusat sebagaimana dimaksud pada ayat (1) huruf b, terdiri atas:
a. Pipa persil; dan
b. IPAL Skala Kawasan Tertentu/Permukiman.

(4) Pipa persil sebagaimana dimaksud ayat (3) huruf a, melalui:
a. SWP A blok III.A.1, blok III.A.2, blok III.A.3;
b. SWP B blok III.B.1, blok III.B.2, blok III.B.3, blok III.B.4, blok III.B.5;
c. SWP C blok III.C.1, blok III.C.2;
d. SWP D blok III.D.2, blok III.D.3, blok III.D.4;
e. SWP E blok III.E.2; dan
f. SWP F blok III.F.1, blok III.F.2, blok III.F.4.

(5) IPAL Skala Kawasan Tertentu/Permukiman dimaksud ayat (3) huruf b, terdapat di:
a. SWP A blok III.A.1;
b. SWP B blok III.B.5; dan
c. SWP F blok III.F.1, blok III.F.2

(6) Rencana pengelolaan air limbah dan pengelolaan limbah bahan berbahaya dan beracun sebagaimana dimaksud pada ayat (1) digambarkan dalam peta dengan ketelitian geometri dan ketelitian detail informasi skala 1:5.000 tercantum dalam Lampiran II.7 yang merupakan bagian tidak terpisahkan dari Peraturan Bupati ini.

Bagian Kesembilan
Rencana Jaringan Persampahan

Pasal 13

(1) Rencana jaringan persampahan sebagaimana dimaksud dalam Pasal 5 ayat (1) huruf h, terdiri atas TPS3R terdapat di:
a. SWP A blok III.A.1;
b. SWP B blok III.B.5;
c. SWP D blok III.D.1; dan
d. SWP F blok III.F.2.

(2) Rencana jaringan persampahan sebagaimana dimaksud pada ayat (1) digambarkan dalam peta dengan ketelitian geometri dan ketelitian detail informasi skala 1:5.000 tercantum dalam Lampiran II.8 yang merupakan bagian tidak terpisahkan dari Peraturan Bupati ini.

Bagian Kesepuluh
Rencana Jaringan Drainase

Pasal 14

(1) Rencana jaringan drainase sebagaimana dimaksud dalam Pasal 5 ayat (1) huruf i, terdiri atas:
a. jaringan drainase primer;
b. jaringan drainase sekunder; dan
c. jaringan drainase tersier.

(2) Jaringan drainase primer sebagaimana dimaksud pada ayat (1) huruf a, melalui:
a. SWP A blok III.A.1, blok III.A.2, blok III.A.3;
b. SWP B blok III.B.1, blok III.B.2, blok III.B.3, blok III.B.4;
c. SWP C blok III.C.1;
d. SWP D blok III.D.2, blok III.D.3, blok III.D.4;
e. SWP E blok III.E.2; dan
f. SWP F blok III.F.1 blok III.F.2, blok III.F.4.

(3) Jaringan drainase sekunder sebagaimana dimaksud pada ayat (1) huruf b, melalui:
a. SWP A blok III.A.1, blok III.A.2, blok III.A.3;
b. SWP B blok III.B.2, blok III.B.3, blok III.B.4, blok III.B.5;
c. SWP C blok III.C.1, blok III.C.2;
d. SWP D blok III.D.4; dan
e. SWP F blok III.F.1.

(4) Jaringan drainase tersier sebagaimana dimaksud pada ayat (1) huruf c, melalui:
a. SWP A blok III.A.1, blok III.A.2, blok III.A.3;
b. SWP B blok III.B.1, blok III.B.2, blok III.B.3, blok III.B.4, blok III.B.5;
c. SWP C blok III.C.1, blok III.C.2;
d. SWP D blok III.D.2, blok III.D.3, blok III.D.4;
e. SWP E blok III.E.2; dan
f. SWP F blok III.F.2, blok III.F.4.

(5) Rencana jaringan drainase sebagaimana dimaksud pada ayat (1) digambarkan dalam peta dengan ketelitian geometri dan ketelitian detail informasi skala 1:5.000 tercantum dalam Lampiran II.9 yang merupakan bagian tidak terpisahkan dari Peraturan Bupati ini.

Bagian Kesebelas
Rencana Jaringan Prasarana Lainnya

Pasal 15

(1) Rencana jaringan prasarana lainnya sebagaimana dimaksud dalam Pasal 5 ayat (1) huruf j, terdiri atas:
a. jalur sepeda;
b. jaringan pejalan kaki;
c. tempat evakuasi;
d. jalur evakuasi bencana; dan
e. tanggul penahan longsor.

(2) Jalur sepeda sebagaimana dimaksud pada ayat (1) huruf a, melalui:
a. SWP A blok III.A.1, blok III.A.2;
b. SWP B blok III.B.4; dan
c. SWP C blok III.C.2.

(3) Jaringan pejalan kaki sebagaimana dimaksud pada ayat (1) huruf b, melalui:

a. SWP A blok III.A.1, blok III.A.2;
b. SWP B blok III.B.1, blok III.B.2, blok III.B.3, blok III.B.4, blok III.B.5;
c. SWP C blok III.C.1, blok III.C.2;
d. SWP D blok III.D.1, blok III.D.2, blok III.D.3, blok III.D.4;
e. SWP E blok III.E.2; dan
f. SWP F blok III.F.1, blok III.F.2, blok III.F.4.

(4) Tempat evakuasi sebagaimana dimaksud pada ayat (1) huruf c, terdiri atas:
a. TES; dan
b. TEA.

(5) TES sebagaimana dimaksud pada ayat (4) huruf a, terdapat di:
a. SWP B blok III.B.3; dan
b. SWP F blok III.F.2.

(6) TEA sebagaimana dimaksud pada ayat (4) huruf b, terdapat di SWP C blok III.C.1.

(7) Jalur Evakuasi Bencana sebagaimana dimaksud pada ayat (1) huruf d, melalui:
a. SWP B blok III.B.2, blok III.B.3, blok III.B.4, blok III.B.5;
b. SWP C blok III.C.1;
c. SWP D blok III.D.2, blok III.D.3, blok III.D.4;
d. SWP E blok III.E.2; dan
e. SWP F blok III.F.1, blok III.F.2, blok III.F.4.

(8) Tanggul penahan longsor sebagaimana dimaksud pada ayat (1) huruf e, terdapat di:
a. SWP A blok III.A.1;
b. SWP D blok III.D.3; dan
c. SWP E blok III.E.2.

(9) Rencana jaringan prasarana lainnya sebagaimana dimaksud pada ayat (1) digambarkan dalam peta dengan ketelitian geometri dan ketelitian detail informasi skala 1:5.000 tercantum dalam Lampiran II.10 yang merupakan bagian tidak terpisahkan dari Peraturan Bupati ini.

BAB V
RENCANA POLA RUANG

Bagian Kesatu
Umum

Pasal 16

(1) Rencana Pola Ruang sebagaimana dimaksud dalam Pasal 2 huruf c, meliputi:
a. zona lindung; dan
b. zona budi daya.

(2) Rencana pola ruang sebagaimana dimaksud pada ayat (1) digambarkan dalam peta dengan tingkat ketelitian 1:5.000 tercantum dalam Lampiran III yang merupakan bagian tidak terpisahkan dari Peraturan Bupati ini.

Bagian Kedua
Zona Lindung

Paragraf 1
Umum

Pasal 17

Zona lindung sebagaimana dimaksud dalam Pasal 16 ayat (1) huruf a, terdiri atas:
a. zona BA;
b. zona PS; dan
c. zona RTH.

Paragraf 2
Zona Badan Air

Pasal 18

Zona BA sebagaimana dimaksud dalam Pasal 17 huruf a, seluas 117,43 (seratus tujuh belas koma empat tiga) hektare, terdapat di:
a. SWP A blok III.A.1, blok III.A.2, blok III.A.3, blok III.A.4;
b. SWP B blok III.B.1, blok III.B.3, blok III.B.4, blok III.B.5, blok III.B.6;
c. SWP C blok III.C.2, blok III.C.3, blok III.C.4;
d. SWP D blok III.D.1, blok III.D.2, blok III.D.3, blok III.D.4;
e. SWP E blok III.E.1, blok III.E.2, blok III.E.3; dan
f. SWP F blok III.F.1, blok III.F.2, blok III.F.3, blok III.F.4.

Paragraf 3
Zona Perlindungan Setempat

Pasal 19

Zona PS sebagaimana dimaksud dalam Pasal 17 huruf b, seluas 143,41 (seratus empat puluh tiga koma empat satu) hektare, terdapat di:
a. SWP A blok III.A.1, blok III.A.2, blok III.A.3, blok III.A.4;
b. SWP B blok III.B.1, blok III.B.3, blok III.B.4, blok III.B.5, blok III.B.6;
c. SWP C blok III.C.2, blok III.C.3, blok III.C.4;
d. SWP D blok III.D.1, blok III.D.2, blok III.D.3, blok III.D.4;
e. SWP E blok III.E.1, blok III.E.2, blok III.E.3; dan
f. SWP F blok III.F.1, blok III.F.2, blok III.F.3, blok III.F.4.

Paragraf 4
Zona Ruang Terbuka Hijau

Pasal 20

(1) Zona RTH sebagaimana dimaksud dalam Pasal 17 huruf c seluas 142,03 (seratus empat puluh dua koma nol tiga) hektare, terdiri atas:
    a. sub-zona RTH-2;
    b. sub-zona RTH-3;
    c. sub-zona RTH-4;
    d. sub-zona RTH-5;

e. sub-zona RTH-6;
f. sub-zona RTH-7; dan
g. sub-zona RTH-8.

(2) Sub-zona RTH-2 sebagaimana dimaksud pada ayat (1) huruf a, seluas 15,18 (lima belas koma satu delapan) hektare, terdapat di:
a. SWP A blok III.A.3;
b. SWP B blok III.B.2;
c. SWP C blok III.C.1; dan
d. SWP D blok III.D.2.

(3) Sub-zona RTH-3 sebagaimana dimaksud pada ayat (1) huruf b, seluas 0,78 (nol koma tujuh delapan) hektare, terdapat di:
a. SWP A blok III.A.1;
b. SWP B blok III.B.4; dan
c. SWP C blok III.C.2.

(4) Sub-zona RTH-4 sebagaimana dimaksud pada ayat (1) huruf c, seluas 3,23 (tiga koma dua tiga) hektare, terdapat di:
a. SWP A blok III.A.1;
b. SWP B blok III.B.3, blok III.B.4, blok III.B.5;
c. SWP D blok III.D.4;
d. SWP E blok III.E.2; dan
e. SWP F blok III.F.2.

(5) Sub-zona RTH-5 sebagaimana dimaksud pada ayat (1) huruf d, seluas 0,85 (nol koma delapan lima) hektare, terdapat di:
a. SWP A blok III.A.2;
b. SWP B blok III.B.3, blok III.B.5;
c. SWP C blok III.C.2; dan
d. SWP F blok III.F.4.

(6) Sub-zona RTH-6 sebagaimana dimaksud pada ayat (1) huruf e, seluas 0,4 (nol koma empat) hektare terdapat di SWP A blok III.A.1, dan blok III.A.2.

(7) Sub-zona RTH-7 sebagaimana dimaksud pada ayat (1) huruf f, seluas 0,72 (nol koma tujuh dua) hektare, terdapat di:
a. SWP A blok III.A.2;
b. SWP D blok III.D.3;
c. SWP E blok III.E.2; dan
d. SWP F blok III.F.2, blok III.F.4.

(8) Sub-zona RTH-8 sebagaimana dimaksud pada ayat (1) huruf g, seluas 120,87 (seratus dua puluh koma delapan tujuh) hektare, yang terdapat di:
a. SWP A blok III.A.1, blok III.A.2, blok III.A.3, blok III.A.4;
b. SWP B blok III.B.2, blok III.B.4;
c. SWP C blok III.C.1, blok III.C.2, blok III.C.4;
d. SWP D blok III.D.1, blok III.D.2, blok III.D.3, blok III.D.4; dan
e. SWP F blok III.F.1, blok III.F.2.

Bagian Ketiga
Zona Budi Daya

Paragraf 1
Umum

Pasal 21

Zona Budi Daya sebagaimana dimaksud dalam Pasal 16 ayat (1) huruf b, terdiri atas:
a. zona BJ;
b. zona P;
c. zona T;
d. zona KPI;
e. zona W;
f. zona R;
g. zona SPU;
h. zona RTNH;
i. zona K;
j. zona KT;
k. zona PL; dan
l. zona TR.

Paragraf 2
Zona Badan Jalan

Pasal 22

Zona BJ sebagaimana dimaksud dalam Pasal 21 huruf a, seluas 64,34 (enam puluh empat koma tiga empat) hektare terdapat di:
a. SWP A blok III.A.1, blok III.A.2, blok III.A.3;
b. SWP B blok III.B.1, blok III.B.2, blok III.B.3, blok III.B.4, blok III.B.5;
c. SWP C blok III.C.1, blok III.C.2;
d. SWP D blok III.D.2, blok III.D.3, blok III.D.4;
e. SWP E blok III.E.2; dan
f. SWP F blok III.F.1, blok III.F.2, blok III.F.4.

Paragraf 3
Zona Pertanian

Pasal 23

(1) Zona P sebagaimana dimaksud dalam Pasal 21 huruf b, seluas 845,53 (delapan ratus empat puluh lima koma lima tiga) hektare terdiri atas:
    a. sub-zona P-1;
    b. sub-zona P-3; dan
    c. sub-zona P-4.
(2) Sub-zona P-1 sebagaimana dimaksud pada ayat (1) huruf a, seluas 17,20 (tujuh belas koma dua) hektare, yang terdapat di SWP F blok III.F.2, blok III.F.4.

(3) Sub-zona P-3 sebagaimana dimaksud pada ayat (1) huruf b, seluas 825,63 (delapan ratus dua puluh lima koma enam tiga) hektare terdapat di:
   a. SWP A blok III.A.1, blok III.A.2, blok III.A.3;
   b. SWP B blok III.B.1, blok III.B.5, blok III.B.6;
   c. SWP C blok III.C.2, blok III.C.3, blok III.C.4;
   d. SWP D blok III.D.1, blok III.D.3, blok III.D.4;
   e. SWP E blok III.E.1, blok III.E.2, blok III.E.3; dan
   f. SWP F blok III.F.1, blok III.F.2, blok III.F.3, blok III.F.4.

(4) Sub-zona P-4 sebagaimana dimaksud pada ayat (1) huruf c, seluas 2,70 (dua koma tujuh) hektare terdapat di:
   a. SWP E blok III.E.2; dan
   b. SWP F blok III.F.1.

Paragraf 4
Zona Pertambangan

Pasal 24

Zona T sebagaimana dimaksud dalam Pasal 21 huruf c, terdiri atas sub-zona pertambangan batubara dengan kode (BR) seluas 534,88 (lima ratus tiga puluh empat koma delapan delapan) hektare terdapat di:
a. SWP A blok III.A.1, blok III.A.3, blok III.A.4;
b. SWP B blok III.B.4;
c. SWP C blok III.C.2, blok III.C.4;
d. SWP D blok III.D.1, blok III.D.2, blok III.D.3, blok III.D.4; dan
e. SWP F blok III.F.1, blok III.F.2.

Paragraf 5
Zona Kawasan Peruntukan Industri

Pasal 25

Zona KPI sebagaimana dimaksud dalam Pasal 21 huruf d, seluas 582,27 (lima ratus delapan puluh dua koma dua tujuh) hektare terdapat di:
a. SWP A blok III.A.3, blok III.A.4;
b. SWP B blok III.B.2;
c. SWP C blok III.C.1; dan
d. SWP D blok III.D.2, blok III.D.3.

Paragraf 6
Zona Pariwisata

Pasal 26

Zona W sebagaimana dimaksud dalam Pasal 21 huruf e, seluas 2,67 (dua koma enam tujuh) hektare terdapat di SWP E blok III.E.2.

Paragraf 7
Zona Perumahan

Pasal 27

(1) Zona R sebagaimana dimaksud dalam Pasal 21 huruf f, seluas 254,29 (dua ratus lima puluh empat koma dua sembilan) hektare terdiri atas:
   a. sub-zona R-2;
   b. sub-zona R-3; dan
   c. sub-zona R-4.
(2) Sub-zona R-2 sebagaimana dimaksud pada ayat (1) huruf a, seluas 63,90 (enam puluh tiga koma sembilan) hektare terdapat di:
   a. SWP A blok III.A.1, bok III.A.2, blok III.A.3;
   b. SWP B blok III.B.1, blok III.B.2, blok III.B.5;
   c. SWP C blok III.C.2;
   d. SWP D blok III.D.2, blok III.D.3, blok III.D.4;
   e. SWP E blok III.E.2; dan
   f. SWP F blok III.F.4.
(3) Sub-zona R-3 sebagaimana dimaksud pada ayat (1) huruf b, seluas 142,73 (seratus empat puluh dua koma tujuh tiga) hektare, terdapat di:
   a. SWP A blok III.A.1, blok III.A.2, blok III.A.3;
   b. SWP B blok III.B.1, blok III.B.3, blok III.B.4, blok III.B.5;
   c. SWP C blok III.C.2;
   d. SWP D blok III.D.1, blok III.D.2, blok III.D.3;
   e. SWP E blok III.E.2; dan
   f. SWP F blok III.F.1, blok III.F.2, blok III.F.4.
(4) Sub-zona R-4 sebagaimana dimaksud pada ayat (1) huruf c, seluas 47,66 (empat puluh tujuh koma enam enam) hektare, terdapat di:
   a. SWP B blok III.B.3, blok III.B.4, blok III.B.5;
   b. SWP D blok III.D.4; dan
   c. SWP E blok III.E.2.

Paragraf 8
Zona Sarana Pelayanan Umum

Pasal 28

(1) Zona SPU sebagaimana dimaksud dalam Pasal 21 huruf g, seluas 30,89 (tiga puluh koma delapan sembilan) hektare, terdiri atas:
   a. sub-zona SPU-1;
   b. sub-zona SPU-2;
   c. sub-zona SPU-3; dan
   d. sub-zona SPU-4.

(2) Sub-zona SPU-1 sebagaimana dimaksud pada ayat (1) huruf a, seluas 19,62 (sembilan belas koma enam dua) hektare, terdapat di:
   a. SWP B blok III.B.2;
   b. SWP C blok III.C.1; dan
   c. SWP D blok III.D.2.

(3) Sub-zona SPU-2 sebagaimana dimaksud pada ayat (1) huruf b, seluas 6,11 (enam koma satu satu) hektare, terdapat di:
   a. SWP A blok III.A.1, blok III.A.2;
   b. SWP B blok III.B.1, blok III.B.2, blok III.B.3, blok III.B.4;
   c. SWP D blok III.D.3;
   d. SWP E blok III.E.2; dan
   e. SWP F blok III.F.4.

(4) Sub-zona SPU-3 sebagaimana dimaksud pada ayat (1) huruf c, seluas 4,18 (empat koma satu delapan) hektare, terdapat di:
   a. SWP A blok III.A.1, blok III.A.2;
   b. SWP B blok III.B.3, blok III.B.4, blok III.B.5;
   c. SWP C blok III.C.2;
   d. SWP D blok III.D.3, blok III.D.4;
   e. SWP E blok III.E.2; dan
   f. SWP F blok III.F.4.

(5) Sub-zona SPU-4 sebagaimana dimaksud pada ayat (1) huruf d, seluas 0,99 (nol koma sembilan sembilan) hektare, terdapat di:
   a. SWP A blok III.A.1, blok III.A.2;
   b. SWP B blok III.B.3, blok III.B.5;
   c. SWP C blok III.C.1, blok III.C.2;
   d. SWP D blok III.D.3;
   e. SWP E blok III.E.2; dan
   f. SWP F blok III.F.4.

Paragraf 9
Zona Ruang Terbuka Non Hijau

Pasal 29

Zona RTNH sebagaimana dimaksud dalam Pasal 21 huruf h, seluas 0,09 (nol koma nol sembilan) hektare, terdapat di:
a. SWP B blok III.B.5; dan
b. SWP E blok III.E.2.

Paragraf 10
Zona Perdagangan dan Jasa

Pasal 30

(1) Zona K sebagaimana dimaksud dalam Pasal 21 huruf i, seluas 117,98 (seratus tujuh belas koma sembilan delapan) hektare terdiri atas:
   a. sub-zona K-1;
   b. sub-zona K-2; dan
   c. sub-zona K-3.

(2) Sub-zona K-1 sebagaimana dimaksud pada ayat (1) huruf a, seluas 87,42 (delapan puluh tujuh koma empat dua) hektare terdapat di:
   a. SWP A blok III.A.2, blok III.A.3;
   b. SWP B blok III.B.1, blok III.B.2, blok III.B.3, blok III.B.4;
   c. SWP C blok III.C.1, blok III.C.2; dan
   d. SWP D blok III.D.1, blok III.D.2.

(3) Sub-zona K-2 sebagaimana dimaksud pada ayat (1) huruf b, seluas 14,98 (empat belas koma sembilan delapan) hektare terdapat di:
   a. SWP A blok III.A.1;
   b. SWP B blok III.B.4;
   c. SWP D blok III.D.3;
   d. SWP E blok III.E.2; dan
   e. SWP F blok III.F.4.

(4) Sub-zona K-3 sebagaimana dimaksud pada ayat (1) huruf c, seluas 15,59 (lima belas koma lima sembilan) hektare terdapat di:
   a. SWP A blok III.A.1, blok III.A.2;
   b. SWP B blok III.B.3, blok III.B.4, blok III.B.5; dan
   c. SWP F blok III.F.1.

Paragraf 11
Zona Perkantoran

Pasal 31

Zona KT sebagaimana dimaksud dalam Pasal 21 huruf j, seluas 5,14 (lima koma satu empat) hektare terdapat di:
a. SWP A blok III.A.1;
b. SWP B blok III.B.5;
c. SWP C blok III.C.1, blok III.C.2; dan
d. SWP F blok III.F.4.

Paragraf 12
Zona Peruntukan Lainnya

Pasal 32

Zona PL sebagaimana dimaksud dalam Pasal 21 huruf k, berupa sub-zona PL-3 seluas 1,40 (satu koma empat nol) hektare terdapat di SWP D blok III.D.1.

Paragraf 13
Zona Transportasi

Pasal 33

Zona TR sebagaimana dimaksud dalam Pasal 21 huruf l, seluas 0,91 (nol koma sembilan satu) hektare terdapat di SWP C blok III.C.2.

BAB VI
KETENTUAN PEMANFAATAN RUANG

Bagian Kesatu
Umum

Pasal 34

Ketentuan pemanfaatan ruang sebagaimana dimaksud dalam Pasal 2 huruf d terdiri atas:

a. KKKPR; dan
b. Program prioritas pemanfaatan ruang.

Bagian Kedua
Konfirmasi Kesesuaian Kegiatan Pemanfaatan Ruang

Pasal 35

(1) Pelaksanaan KKKPR sebagaimana dimaksud dalam Pasal 34 huruf a dilaksanakan sesuai perundang-undangan.
(2) KKKPR sebagaimana dimaksud pada ayat (1) menjadi pertimbangan dalam pelaksanaan revisi RDTR.

Bagian Ketiga
Program Prioritas Pemanfaatan Ruang

Pasal 36

(1) Program prioritas pemanfaatan ruang sebagaimana dimaksud dalam Pasal 34 huruf b terdiri atas:
    a. indikasi program pemanfaatan ruang prioritas;
    b. lokasi;
    c. sumber pendanaan;
    d. instansi pelaksana; dan
    e. waktu dan tahapan pelaksanaan.
(2) Program pemanfaatan ruang prioritas sebagaimana dimaksud pada ayat (1) huruf a, meliputi:
    a. perwujudan rencana struktur ruang WP; dan
    b. perwujudan rencana pola ruang WP.
(3) Lokasi sebagaimana dimaksud pada ayat (1) huruf b, merupakan tempat program pemanfaatan ruang akan dilaksanakan di blok dalam SWP.

(4) Sumber pendanaan sebagaimana dimaksud pada ayat (1) huruf c, berasal dari:
    a. Anggaran Pendapatan dan Belanja Nasional (APBN);
    b. Anggaran Pendapatan dan Belanja Daerah Provinsi Sumatera Selatan:
    c. APBD Kabupaten;
    d. Swasta;

e. Masyarakat; dan/atau
f. Sumber lain yang sah sesuai dengan ketentuan perundang-undangan.

(5) Instansi pelaksana sebagaimana dimaksud pada ayat (1) huruf d terdiri atas:
a. Satuan Kerja Perangkat Daerah;
b. Dinas teknis terkait;
c. Kementerian/lembaga;
d. Swasta; dan/atau
e. Masyarakat.

(6) Waktu dan tahapan pelaksanaan sebagaimana dimaksud pada ayat (1) huruf e berupa usulan program yang direncanakan dalam kurun waktu perencanaan 20 (dua puluh) tahun yang dirinci setiap 5 (lima) tahun, terdiri dari 5 (lima) tahapan meliputi, terdiri atas:
a. tahap I periode tahun 2024-2028;
b. tahap II periode tahun 2029-2033;
c. tahap III periode tahun 2034-2038; dan
d. tahap IV periode tahun 2039-2044

(7) Waktu dan tahapan pelaksanaan sebagaimana dimaksud pada ayat (6) merupakan dasar bagi instansi pelaksana dalam menetapkan prioritas pembangunan pada WP Sekitar Kawasan Industri Tanjung Enim.

(8) Ketentuan pemanfaatan ruang sebagaimana dimaksud pada ayat (1) tercantum dalam Lampiran IV yang merupakan bagian tidak terpisahkan dari Peraturan Bupati ini.

Paragraf 1
Perwujudan Rencana Struktur Ruang

Pasal 37

(1) Perwujudan rencana struktur ruang WP sebagaimana dimaksud dalam Pasal 36 ayat (2) huruf a, terdiri atas:
a. perwujudan rencana pengembangan pusat pelayanan;
b. perwujudan rencana jaringan transportasi;
c. perwujudan rencana jaringan energi;
d. perwujudan rencana jaringan telekomunikasi;
e. perwujudan rencana jaringan sumber daya air;
f. perwujudan rencana jaringan air minum;
g. perwujudan pengelolaan air limbah dan pengelolaan limbah bahan berbahaya dan beracun;
h. perwujudan rencana jaringan persampahan;
i. perwujudan rencana jaringan drainase; dan
j. perwujudan rencana jaringan prasarana lainnya.

(2) Perwujudan rencana pengembangan pusat pelayanan sebagaimana dimaksud pada ayat (1) huruf a, terdiri atas:

a. perwujudan pusat pelayanan kota/kawasan perkotaan;
b. perwujudan sub pusat pelayanan kota/kawasan perkotaan; dan
c. perwujudan pusat pelayanan lingkungan.

(3) Perwujudan rencana jaringan transportasi sebagaimana dimaksud pada ayat (1) huruf b, terdiri atas:
a. perwujudan jalan arteri primer;
b. perwujudan jalan kolektor primer;
c. perwujudan jalan lokal primer;
d. perwujudan jalan lokal sekunder;
e. perwujudan jalan lingkungan primer;
f. perwujudan jalan lingkungan sekunder;
g. perwujudan jalan khusus
h. perwujudan terminal penumpang tipe C; dan
i. perwujudan jembatan.

(4) Perwujudan rencana jaringan energi sebagaimana dimaksud pada ayat (1) huruf c, terdiri atas:
a. perwujudan jaringan yang menyalurkan gas bumi dari kilang pengolahan-konsumen;
b. perwujudan SUTET;
c. perwujudan SUTT;
d. perwujudan kabel bawah tanah;
e. perwujudan SUTM;
f. perwujudan saluran distribusi lainnya;
g. perwujudan PLTU; dan
h. perwujudan gardu listrik.

(5) Perwujudan rencana jaringan telekomunikasi sebagaimana dimaksud pada ayat (1) huruf d, terdiri atas:
a. perwujudan rencana jaringan tetap berupa jaringan serat optik; dan
b. perwujudan rencana jaringan bergerak seluler berupa Menara BTS.

(6) Perwujudan rencana jaringan sumber daya air sebagaimana dimaksud pada ayat (1) huruf e, terdiri atas:
a. perwujudan rencana sistem jaringan irigasi berupa jaringan irigasi sekunder; dan
b. Perwujudan rencana bangunan sumber daya air berupa pintu air berupa pintu air.

(7) Perwujudan rencana jaringan air minum sebagaimana dimaksud pada ayat (1) huruf f, terdiri atas:
a. perwujudan rencana unit produksi berupa jaringan transmisi air minum;
b. perwujudan rencana unit air baku berupa bangunan pengambil air baku dan jaringan transmisi air baku;

c. perwujudan rencana unit pelayanan berupa hidran kebakaran; dan
d. perwujudan rencana sumur pompa.

(8) Perwujudan rencana pengelolaan air limbah dan pengelolaan limbah bahan berbahaya dan beracun sebagaimana dimaksud pada ayat (1) huruf g, terdiri atas perwujudan sistem pengelolaan air limbah domestik terpusat yang terdiri atas:
a. perwujudan rencana pipa persil; dan
b. perwujudan rencana IPAL skala kawasan tertentu/permukiman.

(9) Perwujudan rencana jaringan persampahan sebagaimana dimaksud pada ayat (1) huruf h, terdiri atas rencana TPS3R.

(10) Perwujudan rencana jaringan drainase sebagaimana dimaksud pada ayat (1) huruf i, terdiri atas:
a. perwujudan rencana jaringan drainase primer;
b. perwujudan rencana jaringan drainase sekunder; dan
c. perwujudan rencana jaringan drainase tersier.

(11) Perwujudan rencana jaringan prasarana lainnya sebagaimana pada ayat (1) huruf j, terdiri atas:
a. perwujudan rencana jalur sepeda;
b. perwujudan rencana jaringan pejalan kaki;
c. perwujudan rencana tempat evakuasi bencana berupa TES dan TEA;
d. Perwujudan rencana jalur evakuasi bencana; dan
e. perwujudan rencana tanggul penahan longsor.

Paragraf 2
Perwujudan Rencana Pola Ruang

Pasal 38

(1) Perwujudan rencana pola ruang WP sebagaimana dimaksud dalam Pasal 36 ayat (2) huruf b, terdiri atas:
a. perwujudan zona lindung; dan
b. perwujudan zona budi daya.

(2) Perwujudan rencana zona lindung sebagaimana dimaksud pada ayat (1) huruf a, terdiri atas:
a. perwujudan zona BA;
b. perwujudan zona PS; dan
c. perwujudan zona RTH.

(3) Perwujudan rencana zona budi daya sebagaimana dimaksud pada ayat (1) huruf b, terdiri atas:
a. perwujudan zona BJ;
b. perwujudan zona P;
c. perwujudan zona T;
d. perwujudan zona KPI;
e. perwujudan zona W;

f. perwujudan zona R;
g. perwujudan zona SPU;
h. perwujudan zona RTNH;
i. perwujudan zona K;
j. perwujudan zona KT;
k. perwujudan zona PL; dan
l. perwujudan zona TR.

BAB VII
PERATURAN ZONASI

Bagian Kesatu
Umum

Pasal 39

(1) Peraturan zonasi sebagaimana dimaksud dalam Pasal 2 huruf e berupa aturan dasar (materi wajib).
(2) Materi wajib sebagaimana dimaksud pada ayat (1), meliputi:
a. ketentuan kegiatan dan penggunaan lahan;
b. ketentuan intensitas pemanfaatan ruang;
c. ketentuan tata bangunan;
d. ketentuan prasarana dan sarana minimal;
e. ketentuan khusus; dan
f. ketentuan pelaksanaan.
(3) Peraturan zonasi sebagaimana dimaksud pada ayat (1) tercantum dalam Lampiran V yang merupakan bagian tidak terpisahkan dari Peraturan Bupati ini.

Bagian Kedua
Ketentuan Kegiatan dan Penggunaan Lahan

Pasal 40

(1) Ketentuan kegiatan dan penggunaan lahan, sebagaimana dimaksud dalam Pasal 39 ayat (2) huruf a, terdiri atas:
a. ketentuan kegiatan dan penggunaan lahan yang diizinkan (I);
b. ketentuan kegiatan dan penggunaan lahan yang bersyarat secara terbatas (T), yang terdiri atas:
1. Pembatasan jumlahnya sesuai dengan ketentuan peraturan perundang-undangan dengan Kode T1;
2. Pembatasan waktu pengoperasian sesuai dengan ketentuan peraturan perundang-undangan dengan Kode T2; dan
3. Pembatasan luasan berdasarkan ketentuan peraturan perundang-undangan dengan Kode T3.
c. ketentuan kegiatan dan penggunaan lahan yang bersyarat tertentu (B), yang terdiri atas:

1. bersyarat dengan syarat untuk kegiatan atau usaha yang wajib memiliki persetujuan lingkungan AMDAL atau Dokumen UKL dan UPL atau SPPL dengan Kode B1;
2. bersyarat dengan syarat kegiatan yang wajib melakukan analisis dampak lalu lintas dengan Kode B2;
3. bersyarat dengan syarat wajib menyediakan prasarana minimal yang ditetapkan dengan Kode B3;
4. bersyarat untuk kegiatan yang wajib melakukan persetujuan dengan pengelola KI dengan Kode B4;
5. bersyarat untuk kegiatan industri skala kecil atau industri yang membutuhkan bahan khusus atau proses produksinya memerlukan lokasi khusus dengan Kode B5; dan
6. bersyarat rekomendasi perubahan penggunaan lahan dari Menteri yang menyelenggarakan pemerintahan di bidang agraria/pertanahan dan tata ruang dengan Kode B6.

d. ketentuan kegiatan dan penggunaan lahan yang tidak diizinkan (X).

(2) Ketentuan kegiatan dan penggunaan lahan sebagaimana dimaksud pada ayat (1), diterapkan pada:
a. zona BA;
b. zona PS;
c. zona RTH;
d. zona BJ;
e. zona P;
f. zona T;
g. zona KPI;
h. zona W;
i. zona R;
j. zona SPU;
k. zona RTNH;
l. zona K;
m. zona KT;
n. zona PL; dan
o. zona TR.

(3) Ketentuan kegiatan dan penggunaan lahan sebagaimana dimaksud pada ayat (1) berupa Matriks ITBX, sebagaimana tercantum dalam Lampiran V.1 yang merupakan bagian yang tidak terpisahkan dari Peraturan Bupati ini.

Bagian Ketiga
Ketentuan Intensitas Pemanfaatan Ruang

Pasal 41

(1) Ketentuan intensitas pemanfaatan ruang, sebagaimana dimaksud dalam Pasal 39 ayat (2) huruf b, terdiri atas:

a. KDB maksimal;
b. KLB maksimal;
c. KDH minimal; dan
d. luas kaveling minimum.

(2) KDB maksimal, KLB maksimal, dan KDH minimal sebagaimana dimaksud pada ayat (1) huruf a, huruf b, huruf c, diterapkan pada:
a. zona BA;
b. zona PS;
c. zona RTH;
d. zona BJ;
e. zona P;
f. zona T;
g. zona KPI;
h. zona W;
i. zona R;
j. zona SPU;
k. zona RTNH;
l. zona K;
m. zona KT;
n. zona PL; dan
o. zona TR.

(3) Luas kaveling minimum pada zona perumahan sebagaimana dimaksud pada ayat (1) huruf d terdiri atas:
a. luas kavling minimum pada sub-zona R-2 adalah 72 m^2;
b. luas kavling minimum pada sub-zona R-3 adalah 150 m^2; dan
c. luas kavling minimum pada sub-zona R-4 adalah 200 m^2.

(4) Intensitas pemanfaatan ruang sebagaimana dimaksud pada ayat (1) disajikan dalam tabel ketentuan intensitas pemanfaatan ruang dan tata bangunan sebagaimana tercantum dalam Lampiran V.2 yang merupakan bagian tidak terpisahkan dari Peraturan Bupati ini.

Bagian Keempat
Ketentuan Tata Bangunan

Pasal 42

(1) Ketentuan tata bangunan, sebagaimana dimaksud dalam Pasal 39 ayat (2) huruf c, terdiri atas:
a. GSB;
b. jumlah lantai bangunan; dan
c. TB maksimum.

(2) Ketentuan Tata Bangunan sebagaimana dimaksud pada ayat (1) berupa tabel ketentuan tata bangunan sebagaimana tercantum dalam Lampiran V.3 yang merupakan bagian tidak terpisahkan dari Peraturan Bupati ini.

Bagian Kelima
Ketentuan Prasarana dan Sarana Minimal

Pasal 43

(1) Ketentuan prasarana dan sarana minimal, sebagaimana dimaksud dalam Pasal 39 ayat (2) huruf d, terdiri atas:
   a. jaringan utilitas;
   b. fasilitas umum dan sosial;
   c. prasarana parkir;
   d. sarana RTH; dan
   e. prasarana minimal lainnya.
(2) Ketentuan prasarana dan sarana minimal sebagaimana dimaksud pada ayat (1) berupa tabel ketentuan tata bangunan sebagaimana tercantum dalam Lampiran V.4 yang merupakan bagian tidak terpisahkan dari Peraturan Bupati ini.

Bagian Keenam
Ketentuan Khusus

Pasal 44

(1) Ketentuan khusus, sebagaimana dimaksud dalam Pasal 39 ayat (2) huruf e, meliputi:
   a. ketentuan khusus LP2B;
   b. ketentuan khusus kawasan rawan bencana;
   c. ketentuan khusus tempat evakuasi bencana; dan
   d. ketentuan khusus kawasan sempadan.
(2) Ketentuan khusus LP2B sebagaimana dimaksud pada ayat (1) huruf a terdapat di SWP F blok III.F.2, blok III.F.4.
(3) Dalam hal sebagaimana dimaksud pada ayat (2) terdapat penyesuaian LP2B di Kabupaten, maka deliniasi dan luasan LP2B Kabupaten menyesuaikan dengan perubahan sesuai dengan ketentuan peraturan perundang-perundangan.
(4) Ketentuan khusus kawasan rawan bencana sebagaimana dimaksud pada ayat (1) huruf b, berupa:
   a. kawasan rawan bencana tingkat tinggi; dan
   b. kawasan rawan bencana tingkat sedang.
(5) Kawasan rawan bencana tingkat tinggi sebagaimana dimaksud pada ayat (4) huruf a merupakan kawasan rawan bencana banjir tingkat tinggi, terdapat di:
   a. SWP A blok III.A.1, blok III.A.2, blok III.A.3, blok III.A.4;
   b. SWP B blok III.B.1, blok III.B.3, blok III.B.4, blok III.B.5, blok III.B.6;
   c. SWP C blok III.C.2, blok III.C.3, blok III.C.4;
   d. SWP D blok III.D.1, blok III.D.3, blok III.D.4;
   e. SWP E blok III.E.1, blok III.E.2, blok III.E.3; dan
   f. SWP F blok III.F.1, blok III.F.2, blok III.F.3, blok III.F.4.

(6) Kawasan rawan bencana tingkat sedang sebagaimana dimaksud pada ayat (4) huruf b merupakan kawasan rawan bencana banjir tingkat sedang, terdapat di:
   a. SWP A blok III.A.1, blok III.A.2, blok III.A.3, blok III.A.4;
   b. SWP B blok III.B.1, blok III.B.3, blok III.B.4, blok III.B.5, blok III.B.6;
   c. SWP C blok III.C.2, blok III.C.3, blok III.C.4;
   d. SWP D blok III.D.1, blok III.D.2, blok III.D.3, blok III.D.4;
   e. SWP E blok III.E.1, blok III.E.2, blok III.E.3; dan
   f. SWP F blok III.F.1, blok III.F.2, blok III.F.3, blok III.F.4.

(7) Ketentuan khusus tempat evakuasi sebagaimana dimaksud pada ayat (1) huruf c terdiri atas:
   a. TES; dan
   b. TEA.

(8) TES sebagaimana dimaksud pada ayat (7) huruf a, terdapat di:
   a. SWP III.B blok III.B.3; dan
   b. SWP III.F blok III.F.2.

(9) TEA sebagaimana dimaksud pada ayat (7) huruf b, terdapat di:
   a. SWP C blok III.C.1; dan
   b. SWP D blok III.D.2.

(10) Ketentuan khusus kawasan sempadan sebagaimana dimaksud pada ayat (1) huruf d terdiri atas:
   a. ketentuan khusus kawasan sempadan ketenagalistrikan; dan
   b. ketentuan khusus kawasan sempadan sungai.

(11) Ketentuan khusus kawasan sempadan ketenagalistrikan sebagaimana dimaksud pada ayat (10) huruf a terdapat di:
   a. SWP A blok III.A.1, blok III.A.2, blok III.A.3;
   b. SWP B blok III.B.1, blok III.B.2;
   c. SWP C blok III.C.1;
   d. SWP D blok III.D.2, blok III.D.3, blok III.D.4; dan
   e. SWP F blok F.1, blok F.2.

(12) Ketentuan khusus kawasan sempadan sungai sebagaimana dimaksud pada ayat (10) huruf b terdapat di:
   a. SWP A blok III.A.1, A blok III.A.3;
   b. SWP B blok III.B.5;
   c. SWP C blok III.C.2;
   d. SWP D blok III.D.1, blok III.D.2, blok III.D.3;
   e. SWP E blok III.E.2; dan
   f. SWP F blok III.F.4.

(13) Ketentuan khusus sebagaimana dimaksud pada ayat (1) digambarkan dalam peta dengan tingkat ketelitian skala 1:5.000 sebagaimana tercantum dalam Lampiran V.5 yang merupakan bagian tidak terpisahkan dari Peraturan Bupati ini.

Bagian Ketujuh
Ketentuan Pelaksanaan

Pasal 45

(1) Ketentuan pelaksanaan sebagaimana dimaksud dalam Pasal 39 ayat (2) huruf f meliputi:
   a. ketentuan variansi pemanfaatan ruang; dan
   b. ketentuan pemberian insentif dan disinsentif.
(2) Ketentuan variansi pemanfaatan ruang sebagaimana dimaksud pada ayat (1) huruf a memuat ketentuan:
   a. lahan perencanaan satu kepemilikan yang terdapat pada lebih dari satu zona pemanfaatan ruang kecuali Zona Lindung dan Sub-Zona Tanaman Pangan diperbolehkan mengikuti zona yang memiliki nilai ekonomis paling tinggi;
   b. apabila lahan perencanaan satu kepemilikan yang terdapat pada lebih dari satu zona pemanfaatan ruang satu diantaranya Zona Lindung dan Sub-Zona Tanaman Pangan maka berlaku ketentuan proporsional;
   c. lahan perencanaan satu kepemilikan terdapat Zona RTH, dapat dilakukan pemindahan lokasi Zona RTH sesuai dengan proporsinya pada lahan perencanaan; dan
   d. terhadap bidang-bidang tanah yang dikuasai atau dimiliki oleh masyarakat pada seluruh zona dapat diterbitkan hak atas tanahnya sesuai dengan ketentuan peraturan perundang-undangan.
(3) Ketentuan pelaksanaan insentif dan disinsentif sebagaimana dimaksud ayat (1) huruf b, memuat perangkat untuk:
   a. mewujudkan upaya pengendalian pemanfaatan ruang dalam rangka mewujudkan tata ruang sesuai dengan RDTR;
   b. meningkatkan kegiatan pemanfaatan ruang agar sejalan dengan RDTR; dan
   c. meningkatkan kemitraan semua pemangku kepentingan dalam rangka pemanfaatan ruang yang sejalan dengan RDTR.
(4) Insentif sebagaimana dimaksud pada ayat (3) dapat diberikan apabila pemanfaatan ruang sesuai dengan RDTR sehingga perlu didorong namun tetap dikendalikan pengembangannya.
(5) Disinsentif sebagaimana dimaksud pada ayat (3) merupakan perangkat untuk mencegah dan/atau memberikan batasan terhadap kegiatan pemanfaatan ruang yang sejalan dengan RDTR dalam hal berpotensi melampaui daya dukung dan daya tampung.
(6) Insentif dan disinsentif diberikan dengan tetap menghormati hak yang telah ada terlebih dahulu sesuai dengan ketentuan peraturan perundang-undangan.
(7) Insentif dan disinsentif dapat diberikan kepada Pemerintah Kabupaten lainnya dan kepada masyarakat.

(8) Insentif kepada Pemerintah Kabupaten lainnya sebagaimana dimaksud pada ayat (7) dapat diberikan dalam bentuk:
   a. pemberian kompensasi;
   b. pemberian penyediaan prasarana dan sarana;
   c. publikasi atau promosi Kabupaten; dan/atau
   d. penghargaan.

(9) Insentif kepada masyarakat sebagaimana dimaksud pada ayat (7) dapat diberikan dalam bentuk:
   a. pemberian kompensasi;
   b. subsidi;
   c. imbalan;
   d. sewa ruang;
   e. urun saham;
   f. penyediaan prasarana dan sarana;
   g. fasilitasi konfirmasi KKPR;
   h. penghargaan; dan/atau
   i. publikasi atau promosi.

(10) Disinsentif kepada Pemerintah Kabupaten lainnya sebagaimana dimaksud pada ayat (7) dapat diberikan dalam bentuk:
   a. pembatasan penyediaan prasarana dan sarana;
   b. pengenaan kompensasi; dan/atau
   c. penalti

(11) Disinsentif kepada masyarakat sebagaimana dimaksud pada ayat (7) dapat diberikan dalam bentuk:
   a. kewajiban memberi kompensasi atau imbalan; dan/atau
   b. pembatasan penyediaan prasarana dan sarana.

(12) Ketentuan lebih lanjut mengenai tata cara pemberian insentif dan disinsentif diatur dengan Peraturan Bupati.

BAB VIII
KELEMBAGAAN

Pasal 46

(1) Dalam rangka perwujudan rencana tata ruang dilakukan koordinasi penataan ruang dan kerja sama wilayah.

(2) Koordinasi dilakukan oleh Bupati dan dalam rangka penyelenggaraan penataan ruang secara partisipatif dapat dibantu oleh Forum Penataan Ruang.

(3) Pelaksanaan Forum Penataan Ruang di Kabupaten dilakukan dalam hal Bupati membutuhkan pertimbangan terkait pelaksanaan penataan ruang di WP Sekitar Kawasan Industri Tanjung Enim.

(4) Forum Penataan Ruang sebagaimana dimaksud pada ayat (2) ditetapkan oleh Bupati.

(5) Ketentuan lebih lanjut terkait pembentukan, susunan keanggotaan, tugas, fungsi, dan tata kerja Forum Penataan Ruang dilaksanakan sesuai dengan ketentuan peraturan perundang-undangan.

BAB IX
KETENTUAN LAIN-LAIN

Pasal 47

(1) Jangka waktu RDTR Sekitar Kawasan Industri Tanjung Enim adalah 20 (dua puluh) tahun dan dapat ditinjau kembali 1 (satu) kali dalam 5 (lima) tahun.

(2) Dalam kondisi lingkungan strategis tertentu yang berkaitan dengan bencana alam yang ditetapkan dengan peraturan perundang-undangan, perubahan batas teritorial negara yang ditetapkan dengan undang- undang, perubahan batas wilayah Kabupaten yang ditetapkan dengan undang-undang, atau perubahan kebijakan nasional yang bersifat strategis, RDTR Sekitar Kawasan Industri Tanjung Enim dapat ditinjau kembali lebih dari 1 (satu) kali dalam 5 (lima) tahun.

(3) Peninjauan kembali dilakukan juga apabila terjadi perubahan kebijakan nasional dan strategis yang mempengaruhi pemanfaatan ruang perkotaan dan/atau dinamika internal perkotaan.

(4) Peraturan Bupati tentang RDTR Sekitar Kawasan Industri Tanjung Enim dilengkapi dengan Album Peta sebagaimana tercantum dalam Lampiran yang merupakan bagian tidak terpisahkan dari Peraturan Bupati ini.

BAB X
KETENTUAN PERALIHAN

Pasal 48

Dengan berlakunya Peraturan Bupati ini, maka:

a. izin pemanfaatan ruang atau KKPR yang telah dikeluarkan dan telah sesuai dengan ketentuan Peraturan Bupati ini tetap berlaku sesuai dengan masa berlakunya;

b. izin pemanfaatan ruang atau KKPR yang telah dikeluarkan tetapi tidak sesuai dengan ketentuan Peraturan Bupati ini berlaku ketentuan:
   1. untuk yang belum dilaksanakan pembangunannya, izin pemanfaatan ruang atau KKPR disesuaikan dengan fungsi kawasan berdasarkan Peraturan Bupati ini; dan
   2. untuk yang sudah dilaksanakan pembangunannya, dilakukan penyesuaian selambat-lambatnya 2 (dua) tahun setelah Peraturan Bupati ini diundangkan.

c. Pemanfaatan ruang yang diselenggarakan tanpa izin dan bertentangan dengan ketentuan Peraturan Bupati ini, akan ditertibkan dan disesuaikan dengan Peraturan Bupati ini.

d. Pemanfaatan ruang di daerah yang diselenggarakan tanpa izin pemanfaatan ruang atau KKPR dan bertentangan dengan ketentuan Peraturan Bupati ini akan ditertibkan dan disesuaikan dengan Peraturan Bupati ini.
e. Pemanfaatan ruang yang sesuai dengan ketentuan Peraturan Bupati ini, agar dipercepat untuk mendapatkan izin yang diperlukan.

BAB XI
KETENTUAN PENUTUP

Pasal 49

Peraturan Bupati ini mulai berlaku pada tanggal diundangkan.

Agar setiap orang mengetahuinya, memerintahkan pengundangan Peraturan Bupati ini dengan penempatannya dalam Berita Daerah Kabupaten Muara Enim.

Ditetapkan di Muara Enim
pada tanggal

Pj. BUPATI MUARA ENIM,
dto.
AHMAD RIZALI

Diundangkan di Muara Enim
pada tanggal

SEKRETARIS DAERAH
KABUPATEN MUARA ENIM,

dto.

YULIUS

BERITA DAERAH KABUPATEN MUARA ENIM TAHUN 2024 NOMOR

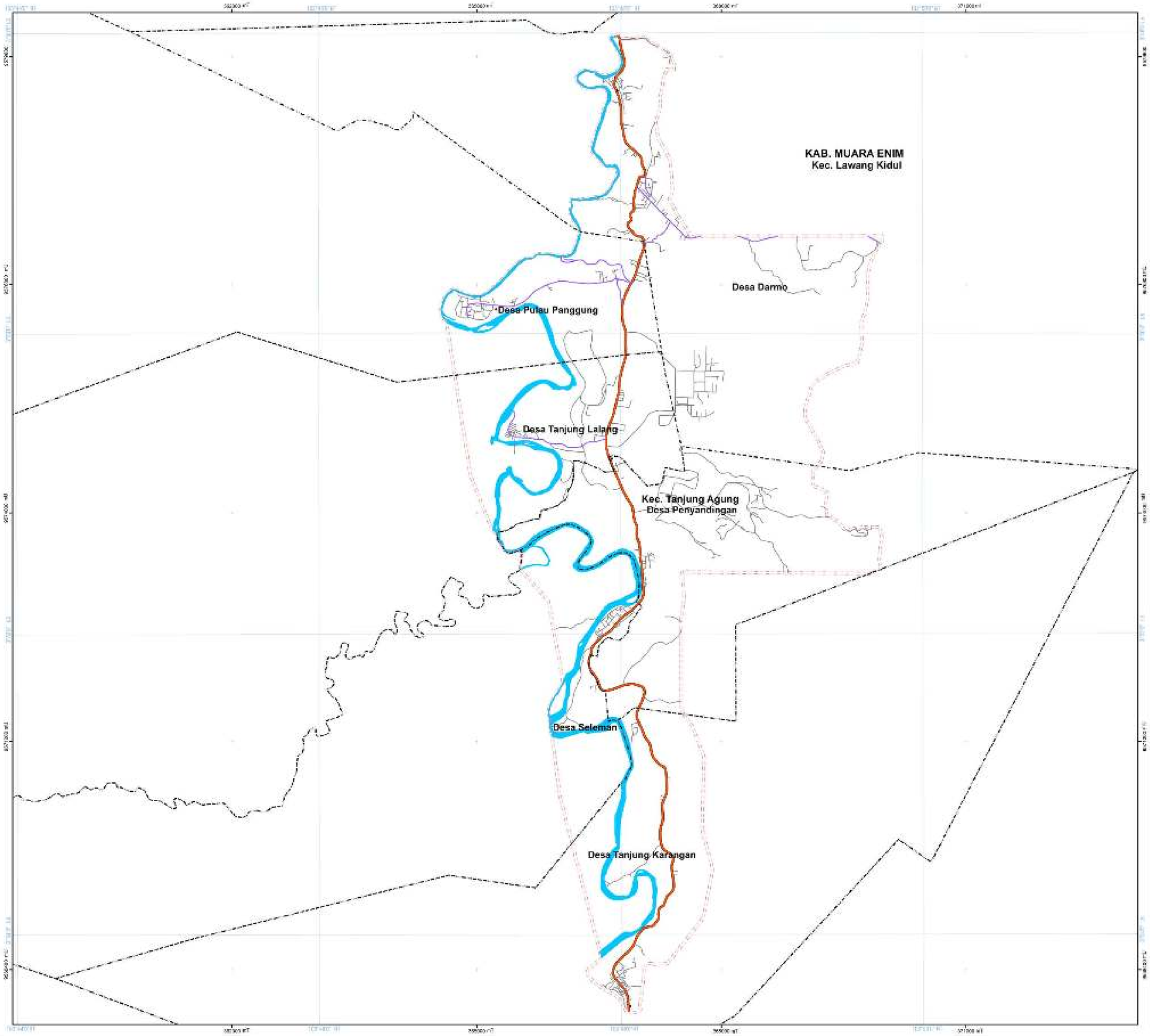

PEMERINTAH KABUPATEN MUARA ENIM
PROVINSI SUMATERA SELATAN

LAMPIRAN I.1
PERATURAN BUPATI KABUPATEN MUARA ENIM
NOMOR 2 TAHUN 2024
TENTANG
RENCANA DETAIL TATA RUANG DAN PERATURAN ZONASI
SEKITAR KEK/KI TANJUNG ENIM
TAHUN 2024 - 2044

PETA WILAYAH PEMBAGIAN WP

U

SKALA : 1.22.000

0 0,5 1 2 Km

Proyeksi	: Universal Transverse Mercator
Sistem Grid	: Grid Geografis dan Grid UTM Zona 48 S
Datum Horizontal	: Datum WGS 1984
Datum Vertikal	: Geoid EGM 2008

DIAGRAM LOKASI

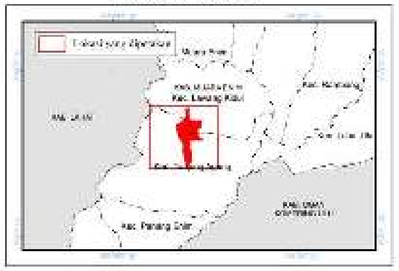

KETERANGAN :

Ibukota Pemerintahan
- Ibukota Kabupaten/Kota
- Ibukota Kecamatan
- Ibukota Desa/Kelurahan

Perairan
- Sungai

Jaringan Transportasi
- Arteri Primer
- Lokal
- Lingkungan

Batas Administrasi
- Batas Kecamatan
- Batas Desa/Kelurahan

Batas Perencanaan
- Batas WP

SUMBER DATA DAN WAYAH PETA:
1. Citra Satelit Resolusi Tinggi (CSRT) Pleiades-LAPAN perekaman Tahun 2019
2. Peta Dasar yang telah terkoreksi dari Badan Informasi Geospasial (BIG) Tahun 2023
3. Analisa Perencanaan RDTR Tahun 2023, BA Tim Koordinasi Penetapan Batas WP Tahun 2021

Catatan:
Peta ini bukan referensi resmi mengenai garis-garis batas administrasi

Pj. BUPATI MUARA ENIM

dto

AHMAD RIZALI

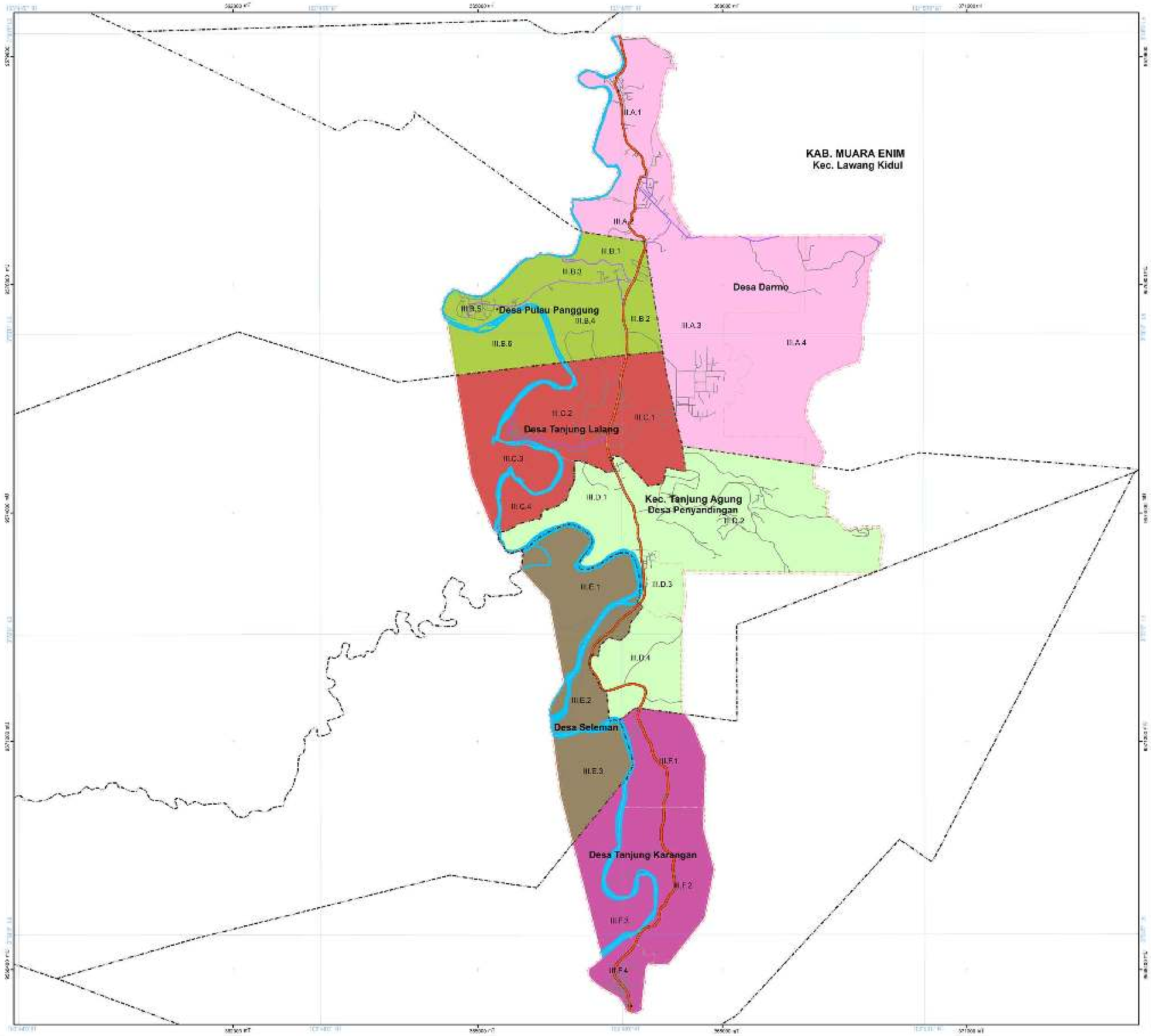

PEMERINTAH KABUPATEN MUARA ENIM
PROVINSI SUMATERA SELATAN

LAMPIRAN I.2
PERATURAN BUPATI KABUPATEN MUARA ENIM
NOMOR 2 TAHUN 2024
TENTANG
RENCANA DETAIL TATA RUANG DAN PERATURAN ZONASI SEKITAR KEK/KI TANJUNG ENIM
TAHUN 2024 - 2044

PETA PEMBAGIAN SUB WP DAN BLOK

U
SKALA : 1.22.000
0 0,5 1 2 Km

Proyeksi	: Universal Transverse Mercator
Sistem Grid	: Grid Geografis dan Grid UTM Zona 48 S
Datum Horizontal	: Datum WGS 1984
Datum Vertikal	: Geoid EGM 2008

DIAGRAM LOKASI

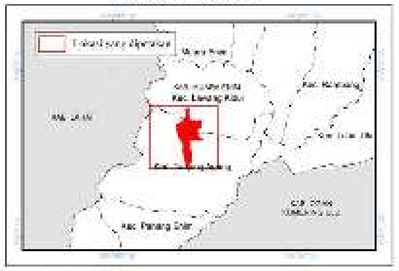

KETERANGAN :

Ibukota Pemerintahan
- Ibukota Kabupaten/Kota
- Ibukota Kecamatan
- Ibukota Desa/Kelurahan

Perairan
- Sungai

Jaringan Transportasi
- Arteri Primer
- Lokal
- Lingkungan
- Khusus
- Lainnya

Batas Administrasi
- Batas Kecamatan
- Batas Desa/Kelurahan

Batas Perencanaan
- Batas WP
- Batas SWP
- Batas Blok

Sub Wilayah Perencanaan
- A
- B
- C
- D
- E
- F

Penjelasan Kode Lokasi

SUMBER DATA DAN RIWAYAT PETA:
1. Citra Satelit Resolusi Tinggi (CSRT) Pleiades-LAPAN perekaman Tahun 2019
2. Peta Dasar yang telah terkoreksi dari Badan Informasi Geospasial (BIG) Tahun 2023
3. Analisa Perencanaan RDTR Tahun 2023, SK Tim Koordinasi Penetapan Batas WP Tahun 2021

Catatan
Peta ini bukan referensi untuk menjawab garis-garis batas administrasi

Pj. BUPATI MUARA ENIM

dto

AHMAD RIZALI

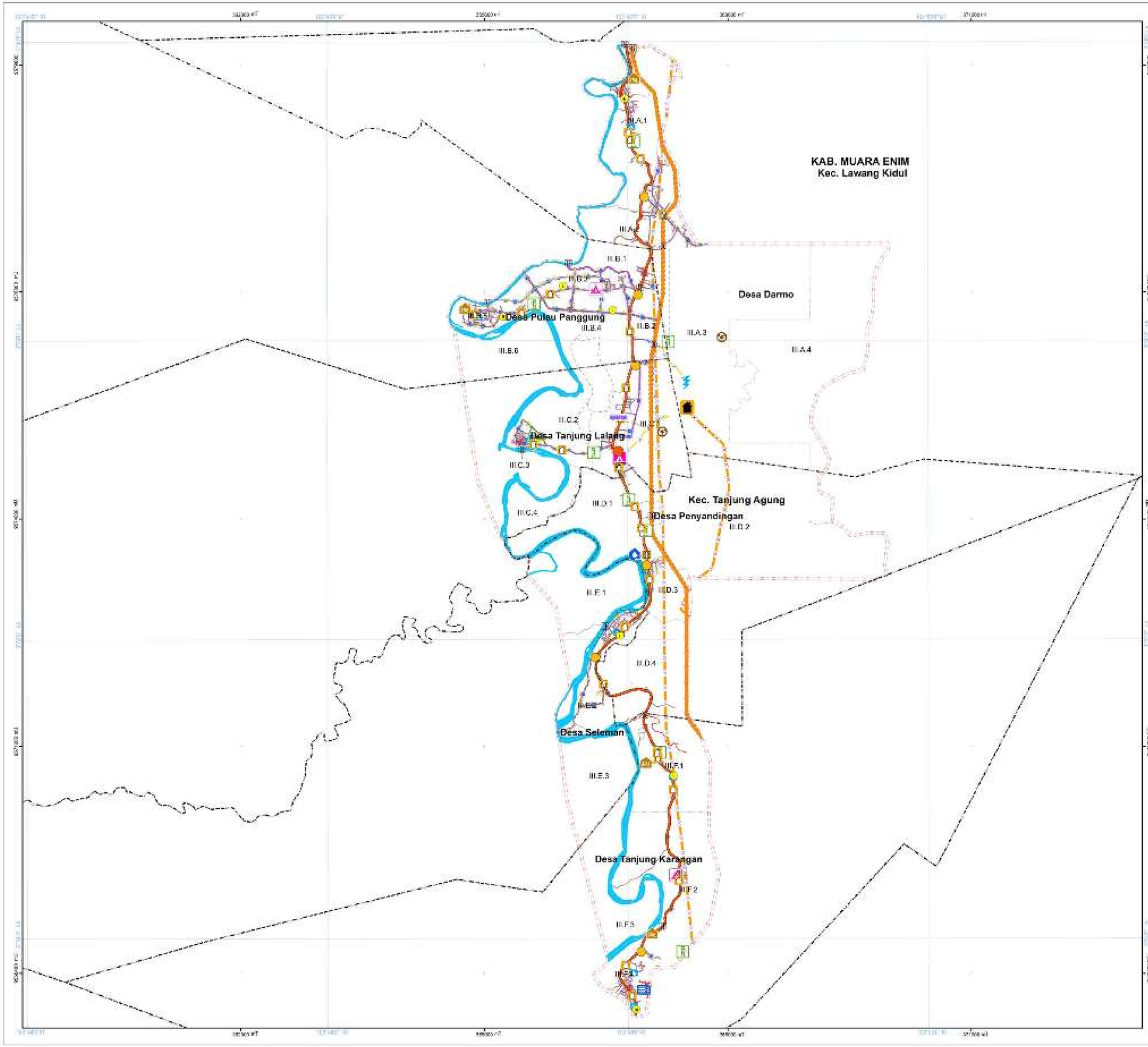

PEMERINTAH KABUPATEN MUARA ENIM
PROVINSI SUMATERA SELATAN

LAMPIRAN II
PERATURAN BUPATI KABUPATEN MUARA ENIM
NOMOR 2 TAHUN 2024
TENTANG
RENCANA DETAIL TATA RUANG DAN PERATURAN ZONASI
SEKITAR KEK/KI TANJUNG ENIM
TAHUN 2024 - 2044

PETA RENCANA STRUKTUR RUANG

U

SKALA : 1:22.000

0 0,5 1 2 Km

Proyeksi	: Universal Transverse Mercator
Sistem Grid	: Grid Geografis dan Grid UTM Zona 48 S
Datum Horizontal	: Datum WGS 1984
Datum Vertikal	: Geoid EGM 2008

DIAGRAM LOKASI

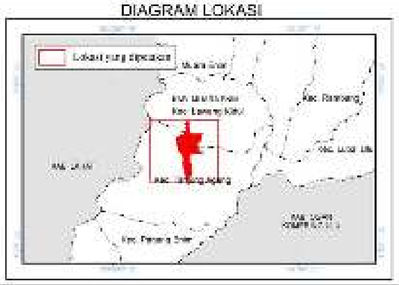

KETERANGAN :

Ibukota Pemerintahan
- Ibukota Kabupaten/Kota
- Ibukota Kecamatan
- Ibukota Desa/Kelurahan

Batas Administrasi
- Batas Kecamatan
- Batas Desa/Kelurahan

Batas Perencanaan
- Batas WP
- Batas SWP
- Batas BWK

RENCANA STRUKTUR RUANG

Rencana Pengembangan Pusat Pelayanan
- Pusat Pelayanan Kota/Kawasan Perkotaan
- Sub Pusat Pelayanan Kota/Kawasan Perkotaan
- Pusat Lingkungan Kelurahan/Desa

Rencana Jaringan Transportasi

Jaringan Transportasi Darat
- Terminal Penumpang Tipe C
- Jembatan
- Jalan Arteri
- Jalan Kolektor Primer
- Jalan Lokal Primer
- Jalan Lokal Sekunder
- Jalan Lingkungan Primer
- Jalan Lingkungan Sekunder
- Jalan Khusus

Rencana Jaringan Telekomunikasi
- Menara Base Transceiver Station (BTS)
- Jaringan Serat

Rencana Jaringan Drainase
- Jaringan Drainase Primer
- Jaringan Drainase Sekunder
- Jaringan Drainase Tersier

Rencana Jaringan Energi
- Pembangkit Listrik Tenaga Uap (PLTU)
- Gardu Induk
- Gardu Distribusi
- Saluran Udara Tegangan Ekstra Tinggi (SUTET)
- Saluran Udara Tegangan Tinggi (SUTT)
- Saluran Udara Tegangan Menengah (SUTM)
- Saluran Distribusi Lainnya
- Kabel Bawah Tanah
- Jaringan yang Menyalurkan Gas Bumi dari Kilang Pengolahan Konsumen

Rencana Jaringan Pengelolaan Air Limbah dan Pengelolaan Limbah Bahan Berbahaya dan Beracun (B3)
- IPAL Skala Kawasan Terbangun/Permukiman
- Sub-sistem Pengolahan Setempat
- Pipa Force

Rencana Jaringan Persampahan
- Tempat Pengolahan Sampah Reduce Reuse Recycle (TPS3R)

Rencana Jaringan Air Minum
- Bangunan Pengambil Air Baku
- Hidran Kebakaran
- Sumur Pompa
- Jaringan Transmisi Air Minum
- Jaringan Transmisi Air

Rencana Jaringan Sumber Daya Air
- Pintu Air
- Jaringan Irigasi Sekunder

Rencana Jaringan Prasarana Lainnya
- Tempat Evakuasi Akhir
- Tempat Evakuasi Sementara
- Jalur Evakuasi Bencana
- Jalur Pejalan Kaki
- Jalur Sepeda
- Tanggul Penahan Longsor

Penghubung Antar Lokasi
- A
- B
- C
- D

SUMBER DATA/DASAR RENCANA DETAIL
1. Peta Rencana Pola Ruang (RTRW) Kabupaten Muara Enim Tahun 2018
2. Peta Rupa Bumi yang diterbitkan oleh Badan Informasi Geospasial (BIG) Tahun 2023
3. Analisa Perencanaan RDTR Tahun 2023, BKPRD Kabupaten Tanjung Enim WP Tahun 2023

Catatan:
Peta ini dipergunakan untuk mengenal gambaran lokasi administrasi

PJ. BUPATI MUARA ENIM

dto

AHMAD RIZALI

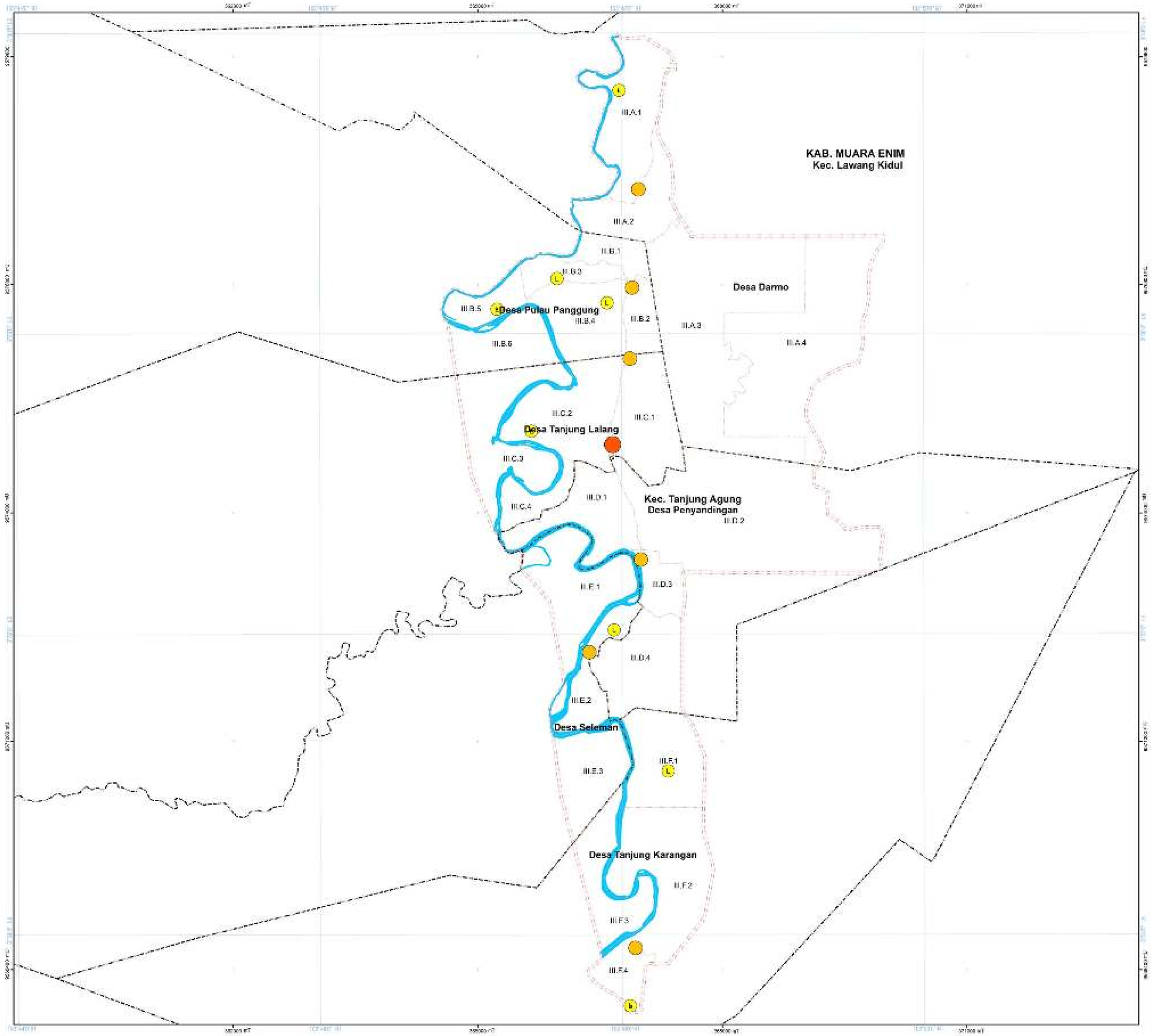

PEMERINTAH KABUPATEN MUARA ENIM
PROVINSI SUMATERA SELATAN

LAMPIRAN II.1
PERATURAN BUPATI KABUPATEN MUARA ENIM
NOMOR 2 TAHUN 2024
TENTANG
RENCANA DETAIL TATA RUANG DAN PERATURAN ZONASI SEKITAR KEK/KI TANJUNG ENIM
TAHUN 2024 - 2044

PETA RENCANA STRUKTUR RUANG RENCANA PENGEMBANGAN PUSAT PELAYANAN

U

SKALA : 1.22.000

0 0,5 1 2 Km

Proyeksi	: Universal Transverse Mercator
Sistem Grid	: Grid Geografis dan Grid UTM Zona 48 S
Datum Horizontal	: Datum WGS 1984
Datum Vertikal	: Geoid EGM 2008

DIAGRAM LOKASI

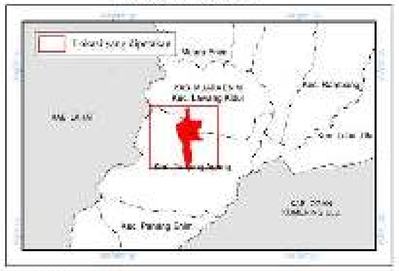

KETERANGAN :

Ibukota Pemerintahan
- Ibukota Kabupaten/Kota
- Ibukota Kecamatan
- Ibukota Desa/Kelurahan

Perairan
- Sungai

Rencana Pengembangan Pusat Pelayanan
- Pusat Pelayanan Kota/Kawasan Perkotaan
- Sub Pusat Pelayanan Kota/Kawasan Perkotaan
- Pusat Lingkungan Kelurahan/Desa

Batas Administrasi
- Batas Kecamatan
- Batas Desa/Kelurahan

Batas Wilayah Perencanaan
- Batas WP
- Batas SWP
- Batas Blok

Penjelasan Kode Lokasi:

SUMBER DATA DAN RIWAYAT PETA:
1. Citra Satelit Resolusi Tinggi (CSRT) Pleiades-LAPAN perekaman Tahun 2018
2. Peta Dasar yang telah terkoreksi dari Badan Informasi Geospasial (BIG) Tahun 2023
3. Analisis Perencanaan RDTR Tahun 2023, BA Tim Koordinasi Penetapan Batas WP Tahun 2021

Catatan:
Peta ini bukan referensi resmi mengenai garis-garis batas administrasi

PJ. BUPATI MUARA ENIM

dto

AHMAD RIZALI

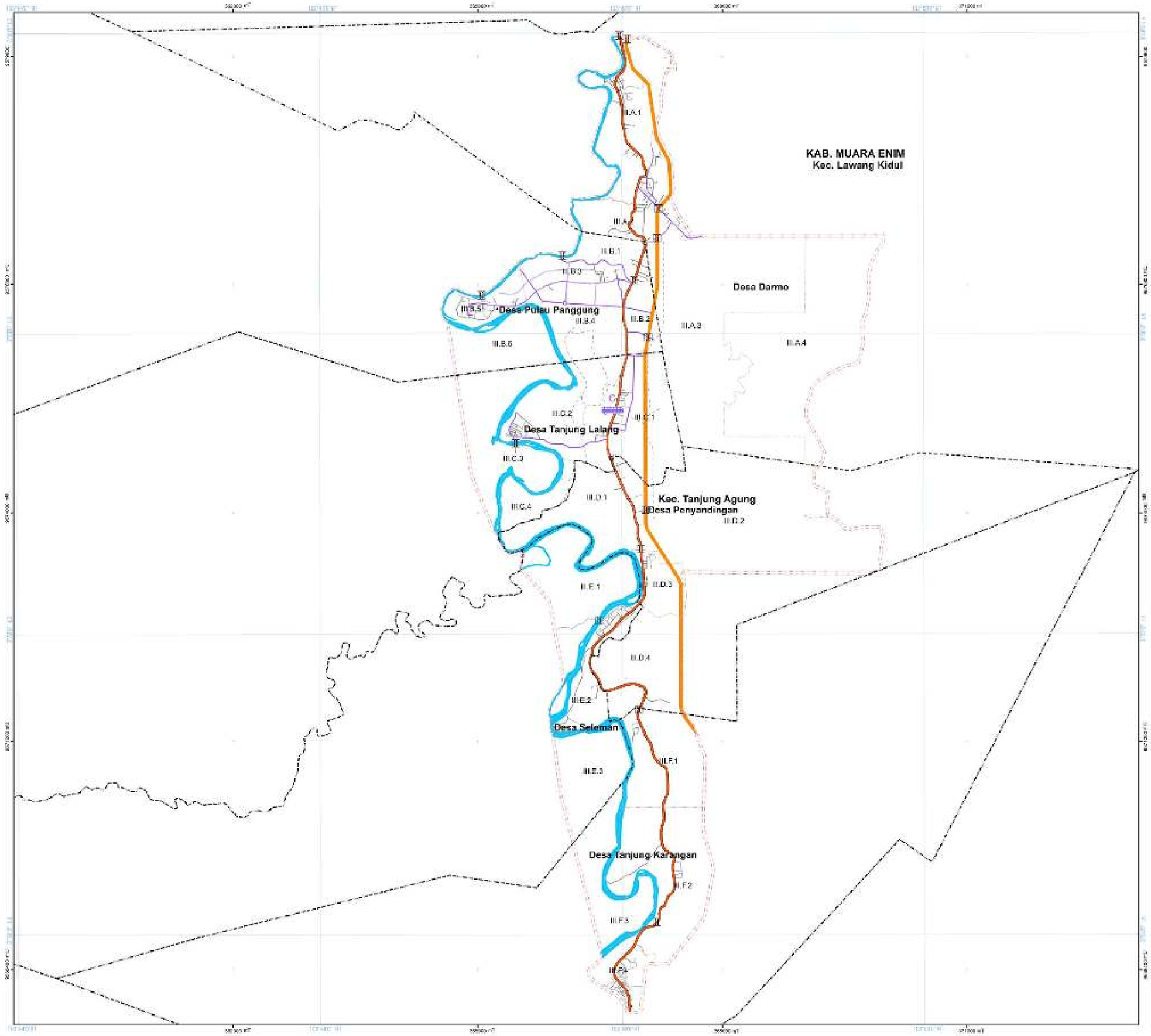

PEMERINTAH KABUPATEN MUARA ENIM
PROVINSI SUMATERA SELATAN

LAMPIRAN II.2
PERATURAN BUPATI KABUPATEN MUARA ENIM
NOMOR 2 TAHUN 2024
TENTANG
RENCANA DETAIL TATA RUANG DAN PERATURAN ZONASI SEKITAR KEK/KI TANJUNG ENIM
TAHUN 2024 - 2044

PETA RENCANA STRUKTUR RUANG RENCANA JARINGAN TRANSPORTASI

U

SKALA : 1.22.000

0 0,5 1 2 Km

Proyeksi	: Universal Transverse Mercator
Sistem Grid	: Grid Geografis dan Grid UTM Zona 48 S
Datum Horizontal	: Datum WGS 1984
Datum Vertikal	: Geoid EGM 2008

DIAGRAM LOKASI

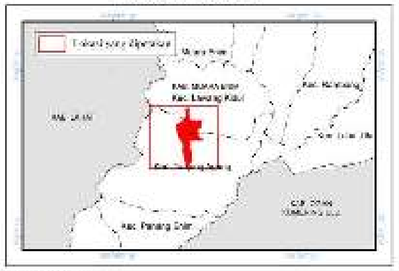

KETERANGAN :

Ibukota Pemerintahan
- Ibukota Kabupaten/Kota
- Ibukota Kecamatan
- Ibukota Desa/Kelurahan

Perairan
- Sungai

Batas Administrasi
- Batas Kecamatan
- Batas Desa

Batas Perencanaan
- Batas WP
- Batas SWP
- Batas Blok

RENCANA STRUKTUR RUANG

Rencana Jaringan Transportasi

Jaringan Transportasi Darat
- Jembatan
- Terminal Penumpang Tipe C
- Jalan Arteri Primer
- Jalan Kolektor Primer
- Jalan Lokal Primer
- Jalan Lokal Sekunder
- Jalan Lingkungan Primer
- Jalan Lingkungan Sekunder
- Jalan Khusus

Penjelasan Kode Lokasi

SUMBER DATA DAN BAHAN PETA
1. Citra Satelit Resolusi Tinggi (CSRT) Pleiades-LAPAN tanggalan Tahun 2019
2. Peta Dasar : yang telah dikoreksi dari Badan Informasi Geospasial (BIG) Tahun 2021
3. Analisa Pendukung RDTR Tahun 2020, RPJPD Kab. Muara Enim/Pendukung Batas WP Tahun 2021

Catatan:
Peta ini bukan informasi resmi mengenai batas-batas administrasi

P.J. BUPATI MUARA ENIM

dto

AHMAD RIZALI

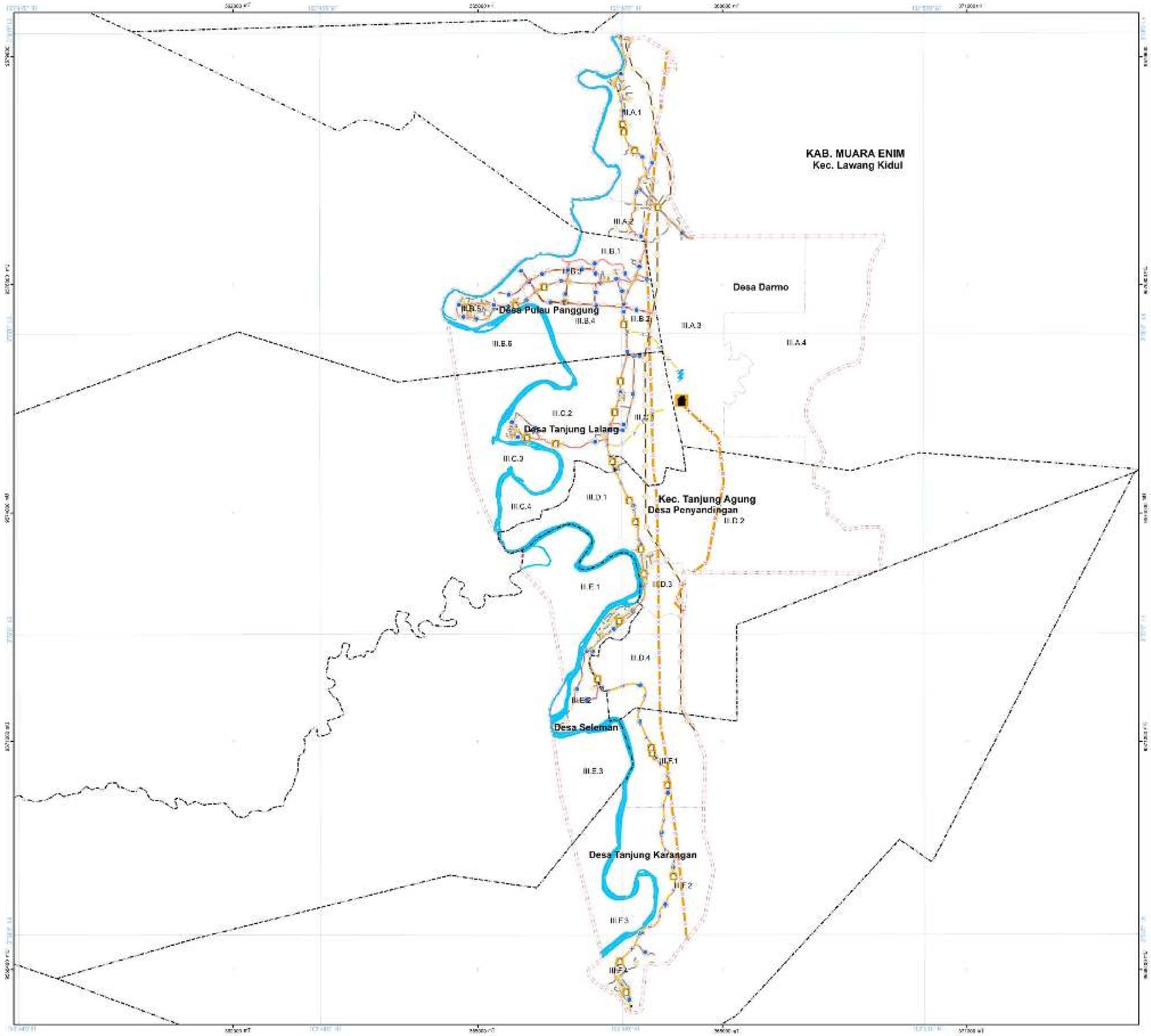

PEMERINTAH KABUPATEN MUARA ENIM
PROVINSI SUMATERA SELATAN

LAMPIRAN II.3
PERATURAN BUPATI KABUPATEN MUARA ENIM
NOMOR 2 TAHUN 2024
TENTANG
RENCANA DETAIL TATA RUANG DAN PERATURAN ZONASI SEKITAR KEK/KI TANJUNG ENIM
TAHUN 2024 - 2044

PETA RENCANA STRUKTUR RUANG RENCANA JARINGAN ENERGI

U

SKALA : 1:22.000

0 0.5 1 2 Km

Proyeksi : Universal Transverse Mercator
Sistem Grid : Grid Geografis dan Grid UTM Zona 48 S
Datum Horizontal : Datum WGS 1984
Datum Vertikal : Geoid EGM 2008

DIAGRAM LOKASI

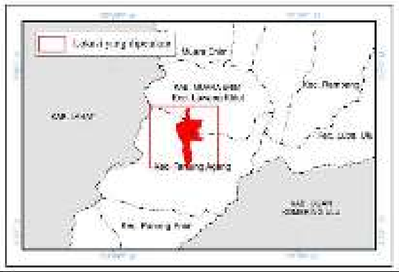

KETERANGAN :

Ibukota Pemerintahan
- Ibukota Kabupaten/Kota
- Ibukota Kecamatan
- Ibukota Desa/Kelurahan

Perairan
- Sungai

Batas Administrasi
- Batas Kecamatan
- Batas Desa

Batas Perencanaan
- Batas WP
- Batas SWP
- Batas Blok

RENCANA STRUKTUR RUANG

Rencana Jaringan Energi
- Pembangkit Listrik Tenaga Uap (PLTU)
- Gardu Induk
- Gardu Distribusi
- Saluran Udara Tegangan Ekstra Tinggi (SUTET)
- Saluran Udara Tegangan Tinggi (SUTT)
- Saluran Udara Tegangan Menengah (SUTM)
- Saluran Distribusi Lainnya
- Kabel Bawah Tanah
- Jaringan yang Menyalurkan Gas Bumi dari Kilang Pengolahan-Konsumen

Penjelasan Blok Lokasi
- WP
- SWP
- Blok
- III.A.1

SUMBER DATA DAN RINGKAT PETA:
1. Citra Bumi (Resolusi Tinggi (CSRT) Resolusi LAPAN) perekaman Tahun 2019
2. Peta Dasar : www.tanahairkita.id dan Portal Informasi Geospasial (PIG) Tahun 2023
3. Analisa Perencanaan RDTR Tahun 2023, BA Tim Koordinasi Penetapan Batas WP Tahun 2024
4. Data PJK Tahun 2023 dan RLPTL Tahun 2023

Catatan:
Peta ini bukan informasi resmi mengenai garis batas administrasi

Pj. BUPATI MUARA ENIM

dto

AHMAD RIZALI

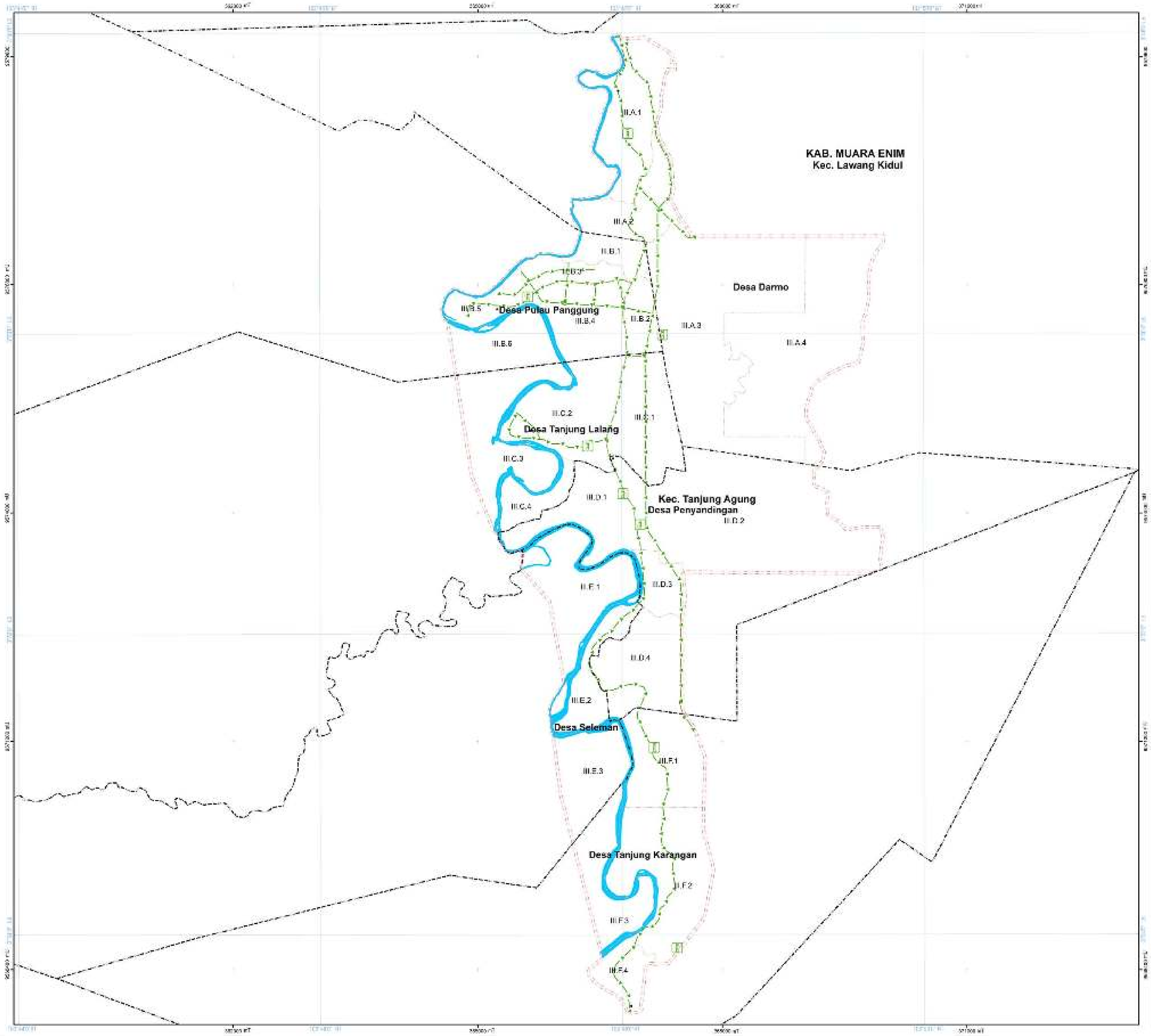

PEMERINTAH KABUPATEN MUARA ENIM
PROVINSI SUMATERA SELATAN

LAMPIRAN II.4
PERATURAN BUPATI KABUPATEN MUARA ENIM
NOMOR 2 TAHUN 2024
TENTANG
RENCANA DETAIL TATA RUANG DAN PERATURAN ZONASI
SEKITAR KEK/KI TANJUNG ENIM
TAHUN 2024 - 2044

PETA RENCANA STRUKTUR RUANG
RENCANA JARINGAN TELEKOMUNIKASI

U

SKALA : 1.22.000

0 0,5 1 2 Km

Proyeksi	: Universal Transverse Mercator
Sistem Grid	: Grid Geografis dan Grid UTM Zona 48 S
Datum Horizontal	: Datum WGS 1984
Datum Vertikal	: Geoid EGM 2008

DIAGRAM LOKASI

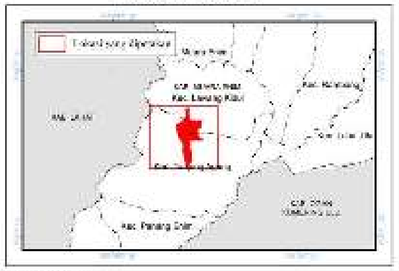

KETERANGAN :

Ibukota Pemerintahan
- Ibukota Kabupaten/Kota
- Ibukota Kecamatan
- Ibukota Desa/Kelurahan

Perairan
- Sungai

Batas Administrasi
- Batas Kecamatan
- Batas Desa

Batas Perencanaan
- Batas WP
- Batas SWP
- Batas Blok

RENCANA STRUKTUR RUANG

Rencana Jaringan Telekomunikasi
- Menara Base Transceiver Station (BTS)
- Jaringan Serat Optik

Penjelasan Blok Lokasi
- WP
- SWP
- Blok
- II.A.1

SUMBER DATA DAN RINGKAT PETA:
1. Citra Satelit (Resolusi Tinggi (CSRT) Resolusi LAPAN) perekaman Tahun 2019
2. Peta Dasar : www.tanahairkita.id dan Portal Informasi Geospasial (INA) Tahun 2023
3. Analisa Perencanaan RDTR Tahun 2023, BA Tim Koordinasi Penetapan Batas WP Tahun 2021
4. Peta Jaringan Serat Optik (ICT KEK/KI) Tahun 2021

Catatan:
Peta ini dalam lembaran terpisah mengacu pada garis-garis batas administrasi

Pj. BUPATI MUARA ENIM

dto

AHMAD RIZALI

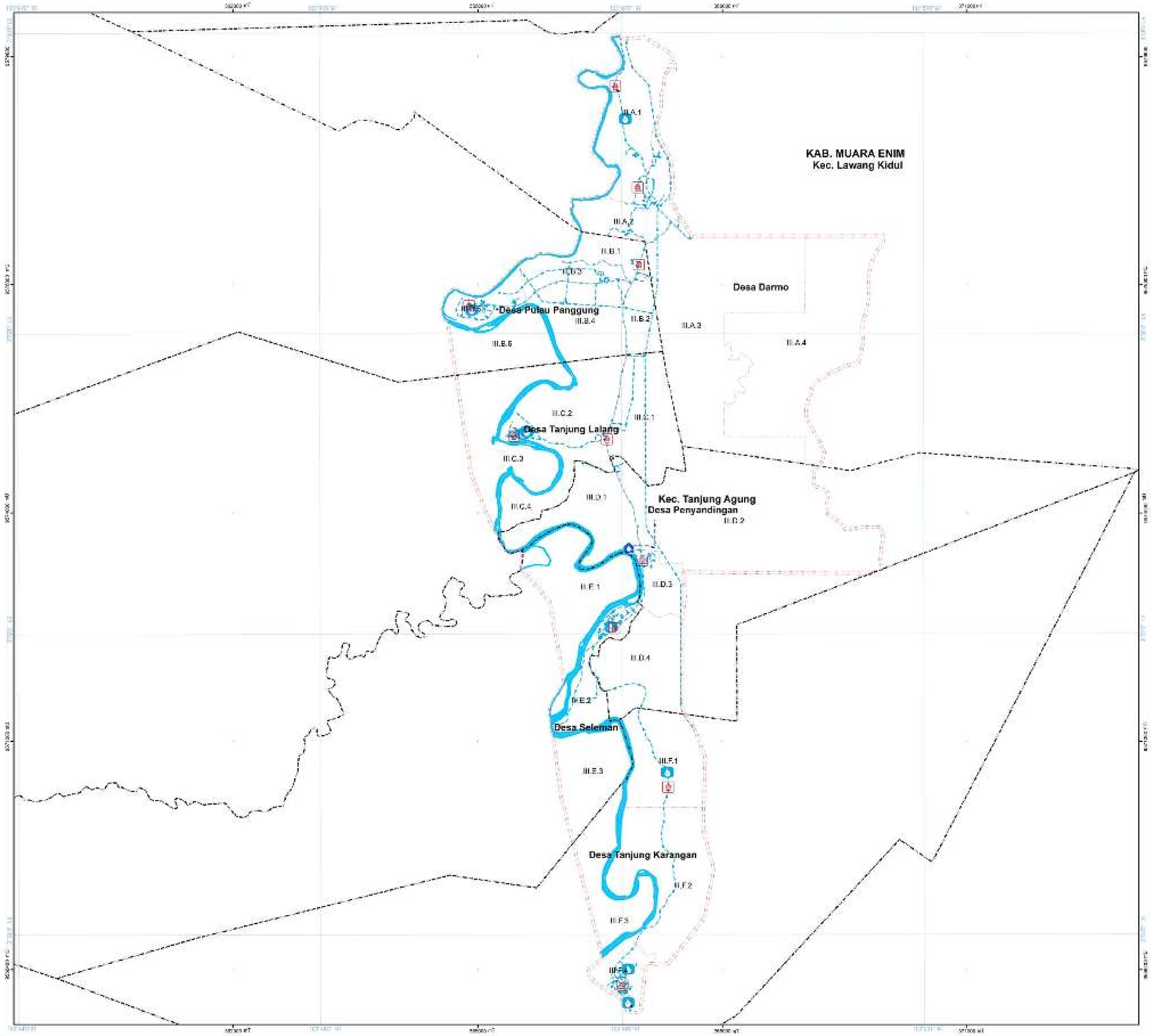

PEMERINTAH KABUPATEN MUARA ENIM
PROVINSI SUMATERA SELATAN

LAMPIRAN II.6
PERATURAN BUPATI KABUPATEN MUARA ENIM
NOMOR 2 TAHUN 2024
TENTANG
RENCANA DETAIL TATA RUANG DAN PERATURAN ZONASI SEKITAR KEK/KI TANJUNG ENIM
TAHUN 2024 - 2044

PETA RENCANA STRUKTUR RUANG
RENCANA JARINGAN AIR MINUM

U

SKALA : 1.22.000

0 0,5 1 2 Km

Proyeksi	: Universal Transverse Mercator
Sistem Grid	: Grid Geografis dan Grid UTM Zona 48 S
Datum Horizontal	: Datum WGS 1984
Datum Vertikal	: Geoid EGM 2008

DIAGRAM LOKASI

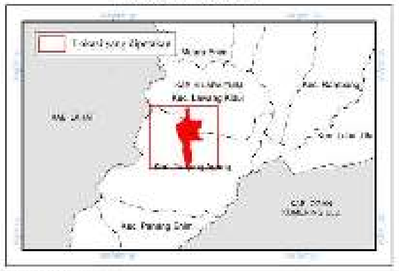

KETERANGAN :

Ibukota Pemerintahan
- Ibukota Kabupaten/Kota
- Ibukota Kecamatan
- Ibukota Desa/Kelurahan

Perairan
- Sungai

Batas Administrasi
- Batas Kecamatan
- Batas Desa

Batas Perencanaan
- Batas WP
- Batas SWP
- Batas Blok

RENCANA STRUKTUR RUANG
Rencana Jaringan Air Minum
- Bangunan Pengambil Air Baku
- Sumur Pompa
- Hidran Kebakaran
- Jaringan Transmisi Air Baku
- Jaringan Transmisi Air Minum

Penjelasan Peta Lokasi
- Jalan
- Rel
- Kali
- Batas Desa

SUMBER DATA DAN PETA :
1. Peta Rupa Bumi Indonesia Tanah Air (RBI) Bakosurtanal Tahun 2019
2. Peta Dasar : yang telah dikoreksi dari Sistem Informasi Geospasial (SIG) Tahun 2023
3. Analisa Perencanaan RDTR Tahun 2023, BAP Hasil Koordinasi Penetapan Batas WP Tahun 2023

Catatan :
Peta ini dalam bentuk cetak merupakan gambaran batas administrasi

PJ. BUPATI MUARA ENIM

dto

AHMAD RIZALI

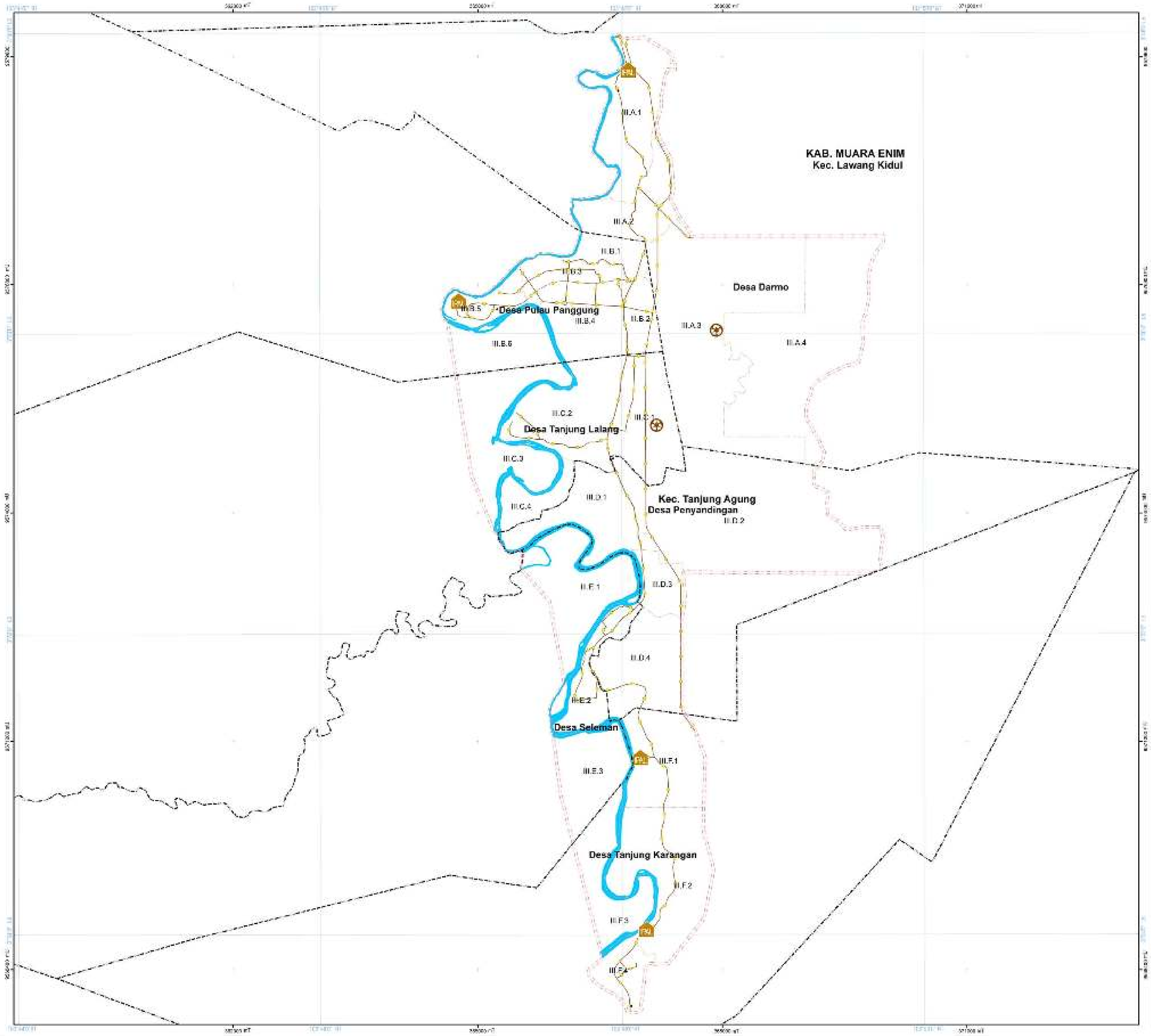

PEMERINTAH KABUPATEN MUARA ENIM
PROVINSI SUMATERA SELATAN

LAMPIRAN II.7
PERATURAN BUPATI KABUPATEN MUARA ENIM
NOMOR 2 TAHUN 2024
TENTANG
RENCANA DETAIL TATA RUANG DAN PERATURAN ZONASI SEKITAR KEK/KI TANJUNG ENIM
TAHUN 2024 - 2044

PETA RENCANA STRUKTUR RUANG RENCANA PENGELOLAAN AIR LIMBAH DAN PENGELOLAAN LIMBAH BAHAN BERBAHAYA DAN BERACUN (B3)

U

SKALA : 1:22.000

0 0.5 1 2 Km

Proyeksi	: Universal Transverse Mercator
Sistem Grid	: Grid Geografis dan Grid UTM Zona 48 S
Datum Horizontal	: Datum WGS 1984
Datum Vertikal	: Geoid EGM 2008

DIAGRAM LOKASI

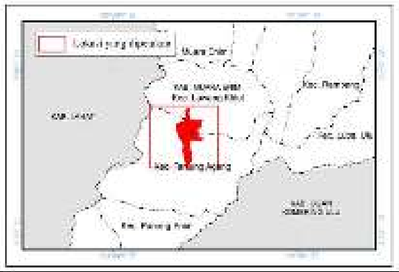

KETERANGAN :

Ibukota Pemerintahan
- Ibukota Kabupaten/Kota
- Ibukota Kecamatan
- Ibukota Desa/Kelurahan

Perairan
- Sungai

Batas Administrasi
- Batas Kecamatan
- Batas Desa

Batas Perencanaan
- Batas WP
- Batas SWP
- Batas Blok

RENCANA STRUKTUR RUANG
Rencana Pengelolaan Air Limbah dan Pengelolaan Limbah Bahan Berbahaya dan Beracun (B3)
- IPAL Skala Kawasan Tertentu/Permukiman
- Sub-sistem Pengolahan Setempat
- Pipa Persil

Penjelasan Rencana Lokasi
- IPAL
- PAL
- Pipa
- B3

SUMBER DATA DAN PETA :
1. Data Spasial Kawasan Tanjung [illegible] Provinsi [illegible] Tahun 2019
2. Peta Dasar : yang telah [illegible] dari Badan Informasi Geospasial (BIG) Tahun 2023
3. Analisa Penetapan RDTR Tahun 2023, BAPPEDA Kab. Muara Enim Penetapan Batas WP Tahun 2021

Catatan :
Peta ini dalam [illegible] mengenai garis-garis batas administrasi

PJ. BUPATI MUARA ENIM

dto

AHMAD RIZALI

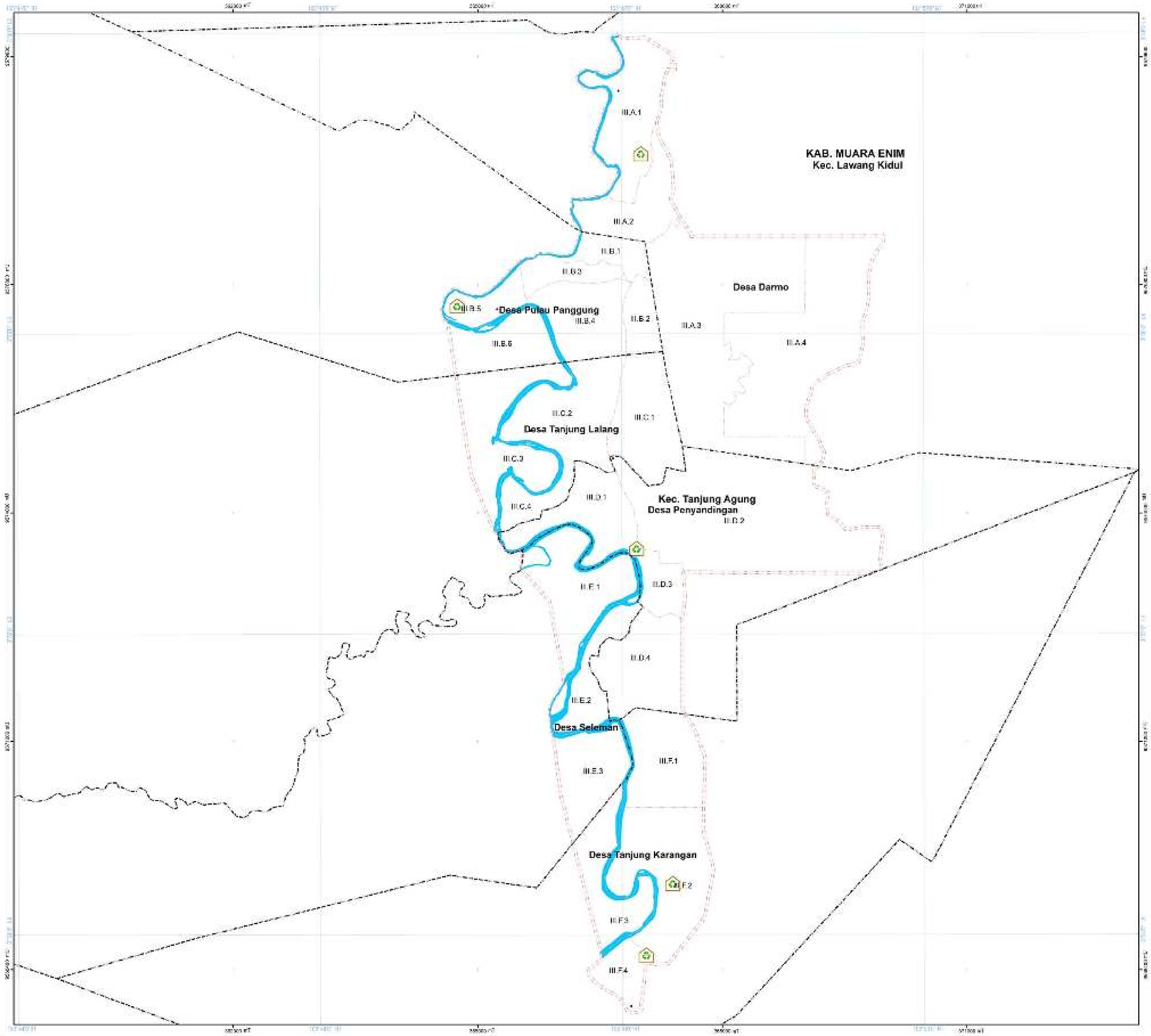

PEMERINTAH KABUPATEN MUARA ENIM
PROVINSI SUMATERA SELATAN

LAMPIRAN II.8
PERATURAN BUPATI KABUPATEN MUARA ENIM
NOMOR 2 TAHUN 2024
TENTANG
RENCANA DETAIL TATA RUANG DAN PERATURAN ZONASI
SEKITAR KEK/KI TANJUNG ENIM
TAHUN 2024 - 2044

PETA RENCANA STRUKTUR RUANG RENCANA JARINGAN PERSAMPAHAN

U

SKALA : 1:22.000

0 0.5 1 2 Km

Proyeksi	: Universal Transverse Mercator
Sistem Grid	: Grid Geografis dan Grid UTM Zona 48 S
Datum Horizontal	: Datum WGS 1984
Datum Vertikal	: Geoid EGM 2008

DIAGRAM LOKASI

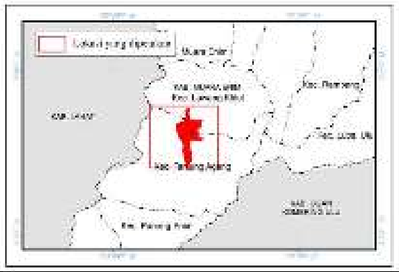

KETERANGAN :

Ibukota Pemerintahan
- Ibukota Kabupaten/Kota
- Ibukota Kecamatan
- Ibukota Desa/Kelurahan

Perairan
- Sungai

Batas Administrasi
- Batas Kecamatan
- Batas Desa

Batas Perencanaan
- Batas WP
- Batas SWP
- Batas Blok

RENCANA STRUKTUR RUANG
Rencana Jaringan Persampahan
- Tempat Pengelolaan Sampah Reuse, Reduce, Recycle (TPS3R)

Pj. BUPATI MUARA ENIM

dto

AHMAD RIZALI

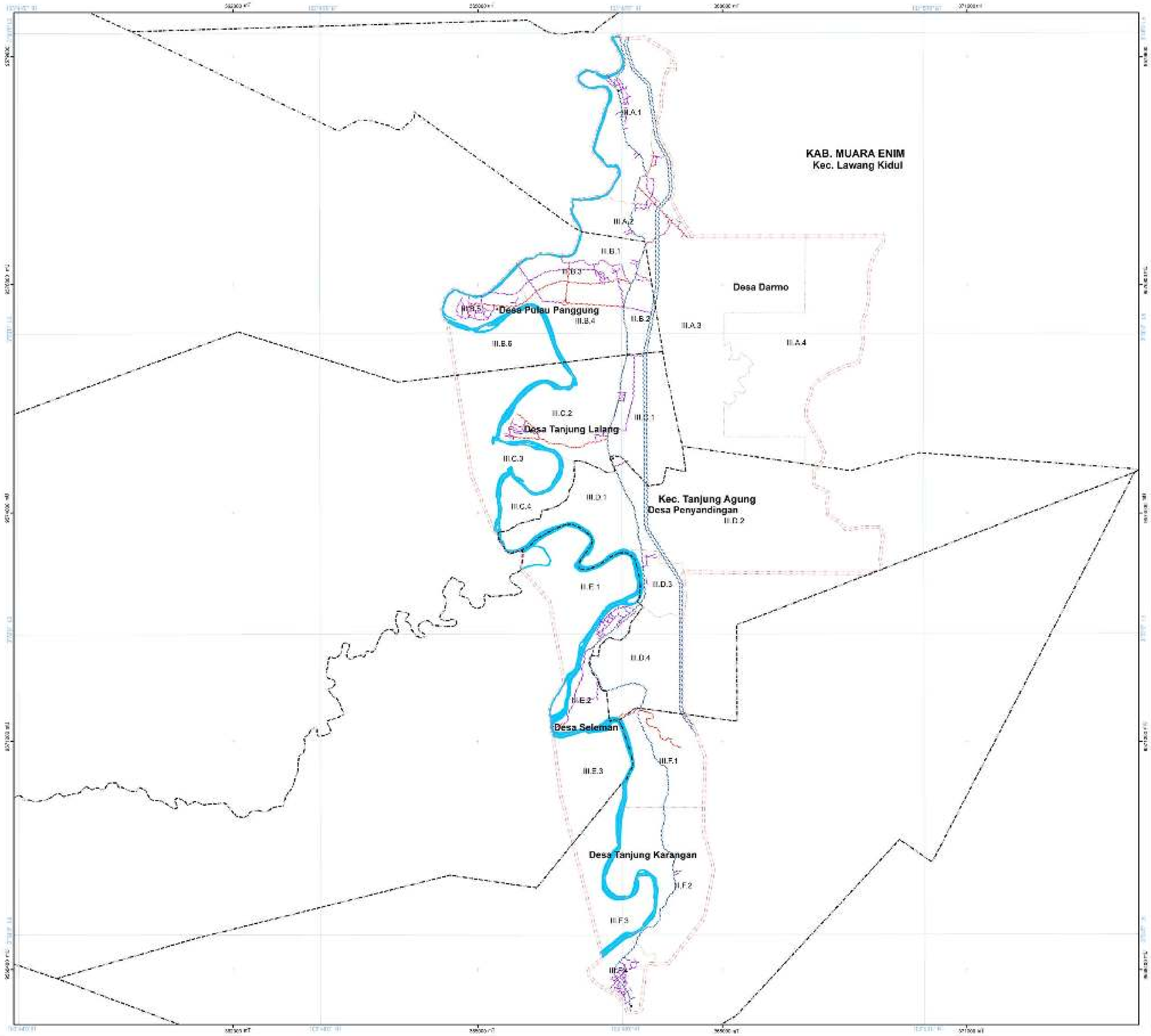

PEMERINTAH KABUPATEN MUARA ENIM
PROVINSI SUMATERA SELATAN

LAMPIRAN II.9
PERATURAN BUPATI KABUPATEN MUARA ENIM
NOMOR 2 TAHUN 2024
TENTANG
RENCANA DETAIL TATA RUANG DAN PERATURAN ZONASI
SEKITAR KEK/KI TANJUNG ENIM
TAHUN 2024 - 2044

PETA RENCANA STRUKTUR RUANG
RENCANA JARINGAN DRAINASE

U

SKALA : 1:22.000

0 0.5 1 2 Km

Proyeksi	: Universal Transverse Mercator
Sistem Grid	: Grid Geografis dan Grid UTM Zona 48 S
Datum Horizontal	: Datum WGS 1984
Datum Vertikal	: Geoid EGM 2008

DIAGRAM LOKASI

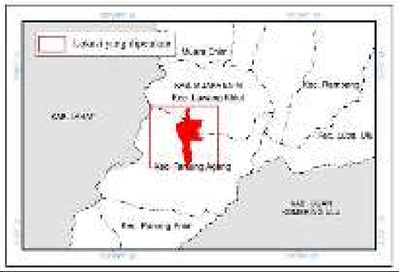

KETERANGAN :

Ibukota Pemerintahan
- Ibukota Kabupaten/Kota
- Ibukota Kecamatan
- Ibukota Desa/Kelurahan

Perairan
- Sungai

RENCANA STRUKTUR RUANG
Rencana Jaringan Drainase
- Jaringan Drainase Primer
- Jaringan Drainase Sekunder
- Jaringan Drainase Tersier

Batas Administrasi
- Batas Kecamatan
- Batas Desa

Batas Perencanaan
- Batas WP
- Batas SWP
- Batas Blok

Penjelasan Peta Lebih Lanjut
- WP
- SWP
- Blok
- III.A.1

SUMBER DATA DAN PETA :
1. Citra Spot 7 Resolusi Tinggi (CSRT) Provinsi Tahun 2019
2. Peta Dasar : yang telah sesuai dari Badan Informasi Geospasial (BIG) Tahun 2023
3. Analisa Penyesuaian RDTR Tahun 2023, BAPI Konsultasi Penetapan Batas WP Tahun 2023

Catatan :
Peta ini dalam ukuran kertas mengacu pada garis-garis batas administrasi

P.J. BUPATI MUARA ENIM

dto

AHMAD RIZALI

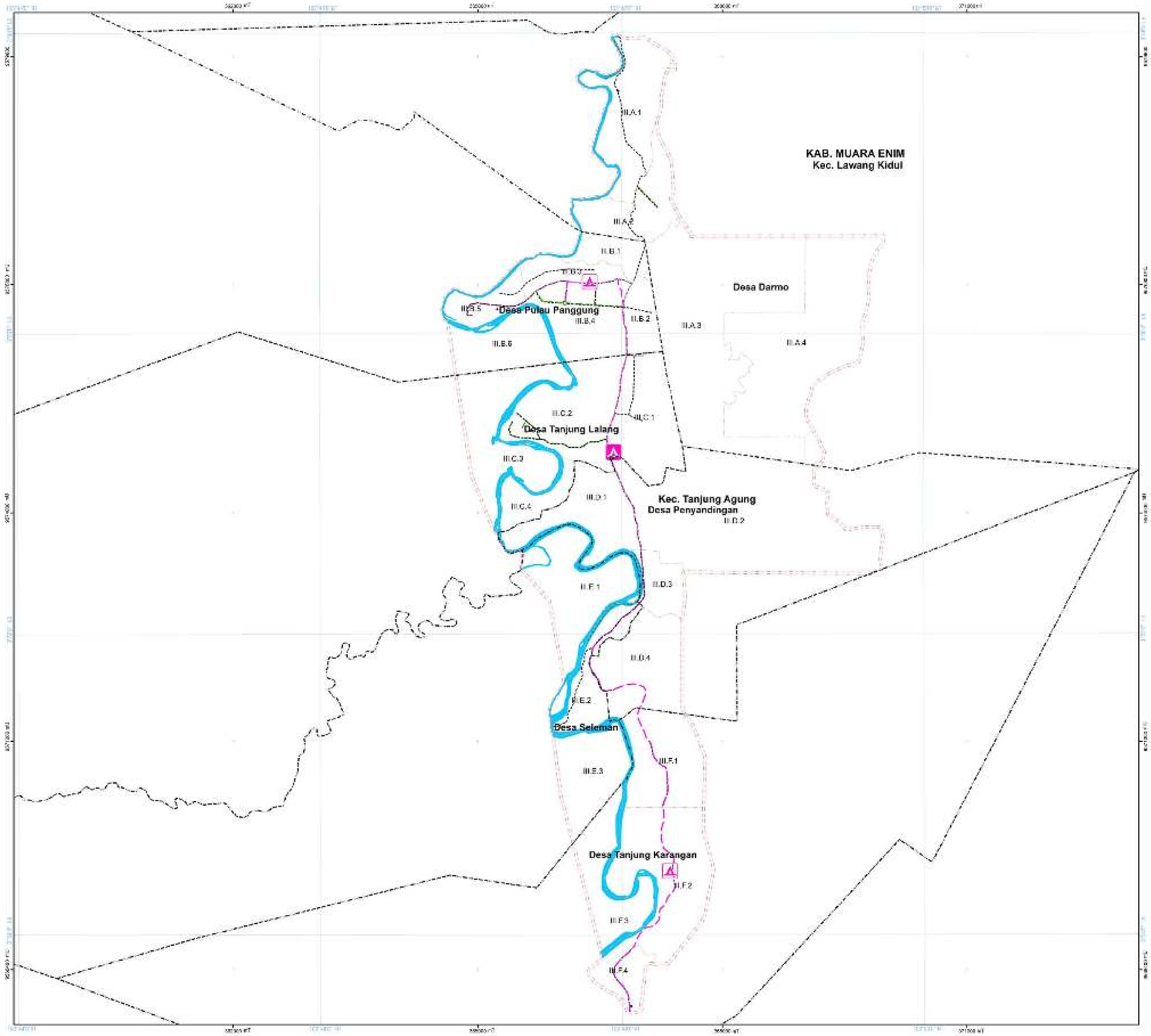

PEMERINTAH KABUPATEN MUARA ENIM
PROVINSI SUMATERA SELATAN

LAMPIRAN II.10
PERATURAN BUPATI KABUPATEN MUARA ENIM
NOMOR 2 TAHUN 2024
TENTANG
RENCANA DETAIL TATA RUANG DAN PERATURAN ZONASI SEKITAR KEK/KI TANJUNG ENIM
TAHUN 2024 - 2044

PETA RENCANA STRUKTUR RUANG RENCANA JARINGAN PRASARANA LAINNYA

U

SKALA : 1:22.000

0 0.5 1 2 Km

Proyeksi	: Universal Transverse Mercator
Sistem Grid	: Grid Geografis dan Grid UTM Zona 48 S
Datum Horizontal	: Datum WGS 1984
Datum Vertikal	: Geoid EGM 2008

DIAGRAM LOKASI

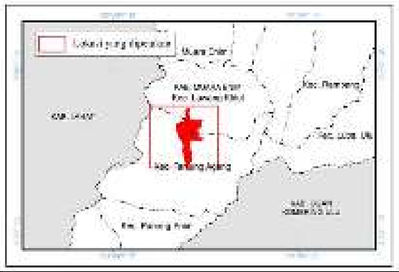

KETERANGAN :

Ibukota Pemerintahan
- Ibukota Kabupaten/Kota
- Ibukota Kecamatan
- Ibukota Desa/Kelurahan

Perairan
- Sungai

Batas Administrasi
- Batas Kecamatan
- Batas Desa

Batas Perencanaan
- Batas WP
- Batas SWP
- Batas Blok

RENCANA STRUKTUR RUANG
Rencana Jaringan Prasarana Lainnya
- Tempat Evakuasi Akhir
- Tempat Evakuasi Sementara
- Jalur Evakuasi Bencana
- Jalur Sepeda
- Jaringan Pejalan Kaki
- Tanggul Penahan Longsor

Penjelasan Blok Lokasi
- WP
- SWP
- Blok
- III.A.1

SUMBER DATA DAN PETA DASAR :
1. Data Spasial Kawasan Tanah (KHT) Provinsi KHWI Lawang Kidul Tahun 2019
2. Peta Dasar : yang telah dikoreksi dari Badan Informasi Geospasial (BIG) Tahun 2023
3. Analisa Penyesuaian RDTR Tahun 2023, BATR Konsultasi Penetapan Batas WP Tahun 2021

Catatan :
Peta ini dalam ukuran kertas mengacu pada garis batas administrasi

PJ. BUPATI MUARA ENIM

dto

AHMAD RIZALI

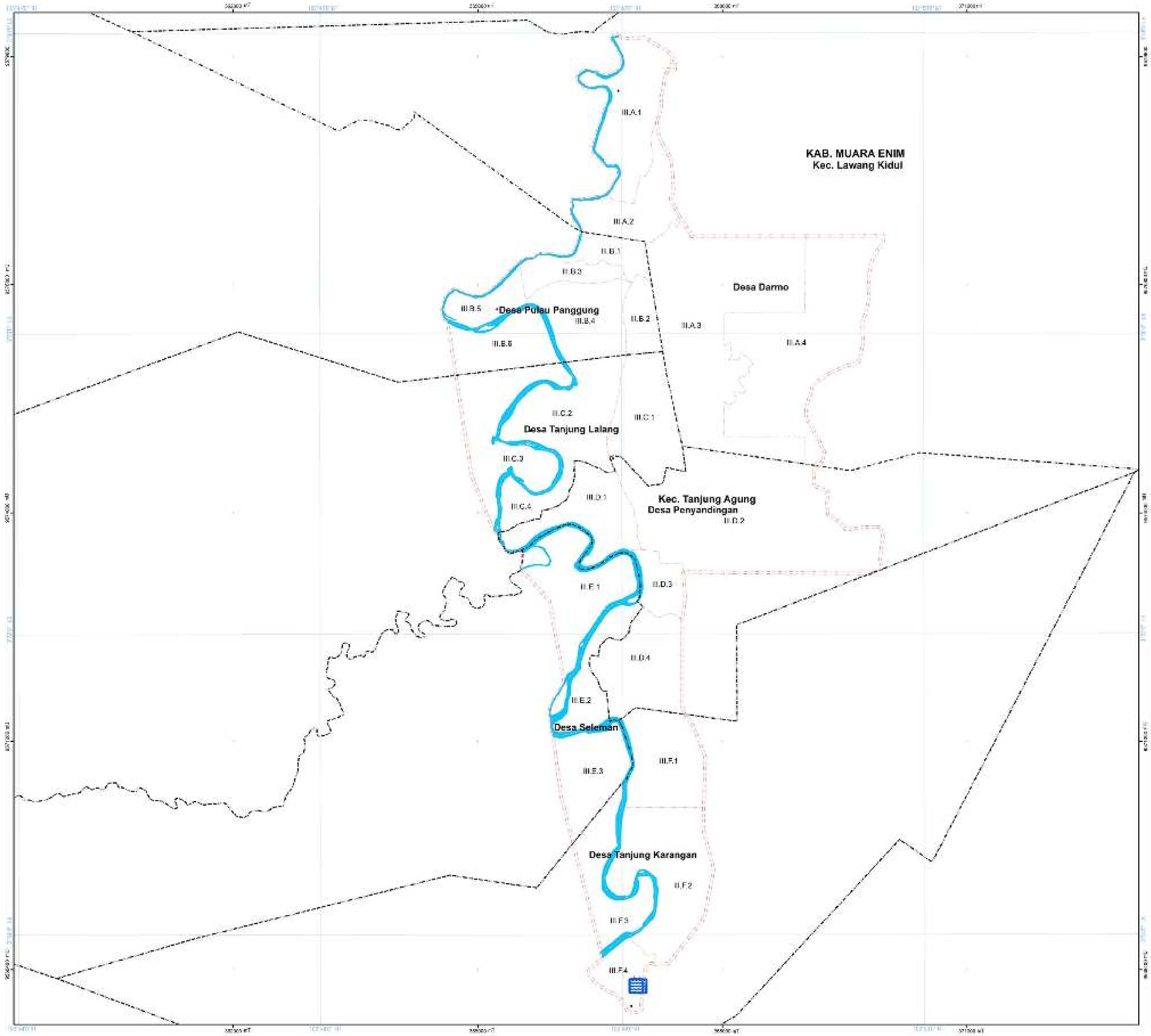

PEMERINTAH KABUPATEN MUARA ENIM
PROVINSI SUMATERA SELATAN

LAMPIRAN II.5
PERATURAN BUPATI KABUPATEN MUARA ENIM
NOMOR 2 TAHUN 2024
TENTANG
RENCANA DETAIL TATA RUANG DAN PERATURAN ZONASI
SEKITAR KEK/KI TANJUNG ENIM
TAHUN 2024 - 2044

PETA RENCANA STRUKTUR RUANG RENCANA JARINGAN SUMBER DAYA AIR

U

SKALA : 1:22.000

0 0.5 1 2 Km

Proyeksi : Universal Transverse Mercator
Sistem Grid : Grid Geografis dan Grid UTM Zona 48 S
Datum Horizontal : Datum WGS 1984
Datum Vertikal : Geoid EGM 2008

DIAGRAM LOKASI

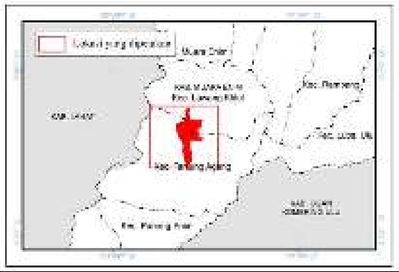

KETERANGAN :

Ibukota Pemerintahan
- Ibukota Kabupaten/Kota
- Ibukota Kecamatan
- Ibukota Desa/Kelurahan

Perairan
- Sungai

Batas Administrasi
- Batas Kecamatan
- Batas Desa

Batas Perencanaan
- Batas WP
- Batas SWP
- Batas Blok

RENCANA STRUKTUR RUANG
Rencana Jaringan Sumber Daya Air
- Pintu Air
- Jaringan Irigasi Sekunder

Pj. BUPATI MUARA ENIM

dto

AHMAD RIZALI

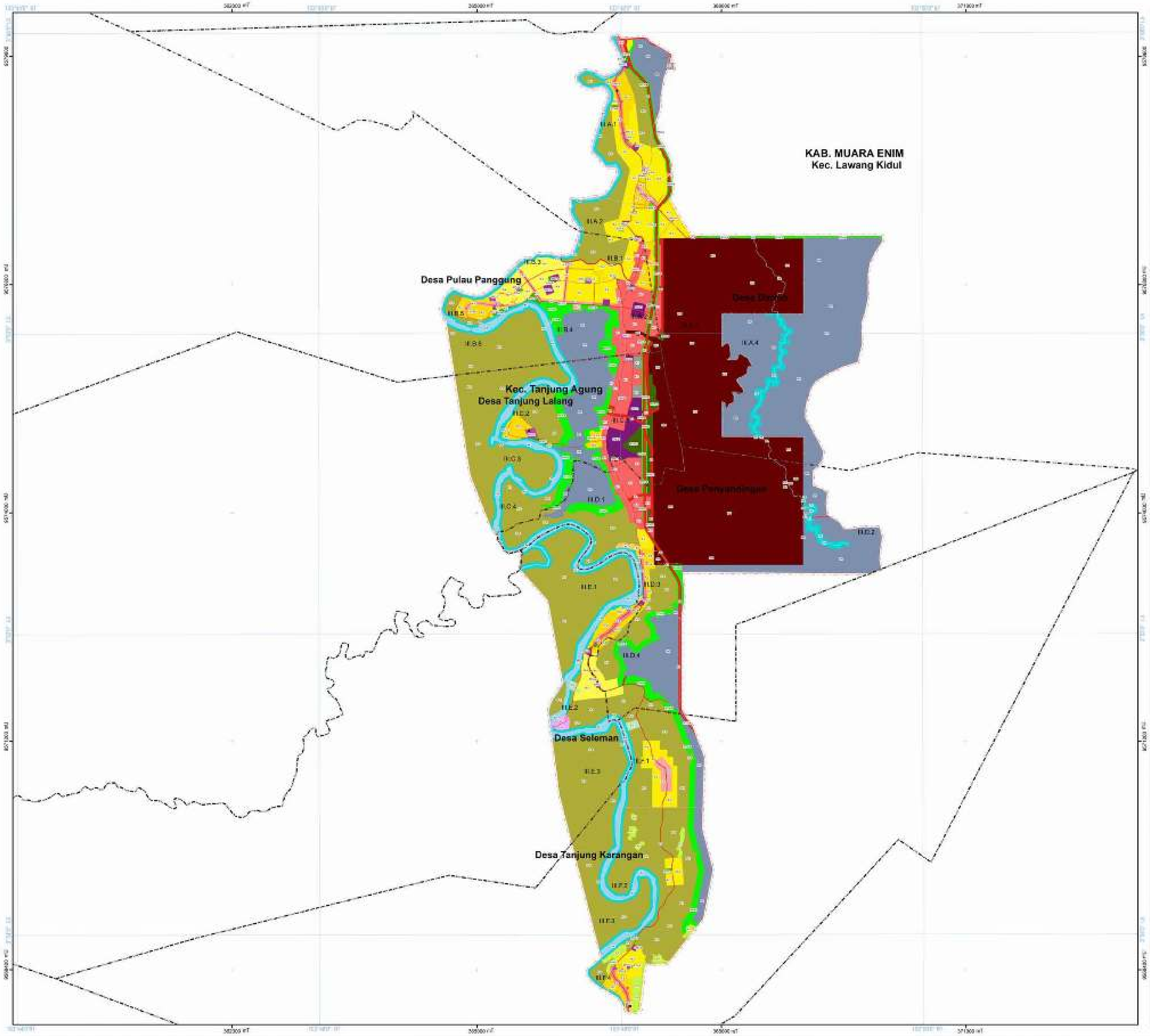

PEMERINTAH KABUPATEN MUARA ENIM
PROVINSI SUMATERA SELATAN

LAMPIRAN III
PERATURAN BUPATI KABUPATEN MUARA ENIM
NOMOR 2 TAHUN 2024
TENTANG
RENCANA DETAIL TATA RUANG DAN PERATURAN ZONASI
SEKITAR KEK/KI TANJUNG ENIM
TAHUN 2024 - 2044

PETA RENCANA POLA RUANG

U

SKALA : 1:22.000

0 0.5 1 2 Km

Proyeksi	: Universal Transverse Mercator
Sistem Grid	: Grid Geografis dan Grid UTM Zona 48 S
Datum Horizontal	: Datum WGS 1984
Datum Vertikal	: Geoid EGM 2008

DIAGRAM LOKASI

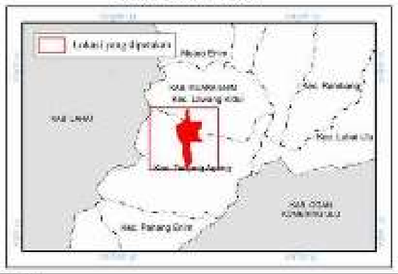

KETERANGAN :

Ibukota Pemerintahan
- Ibukota Kabupaten/Kota
- Ibukota Kecamatan
- Ibukota Desa/Kelurahan

Batas Administrasi
- Batas Kecamatan
- Batas Desa/Kelurahan

Batas Perencanaan
- Batas WP
- Batas SWP
- Batas Blok

ZONA LINDUNG

Zona Badan Air
- Badan Air

Zona Perlindungan Setempat
- Perlindungan Setempat

Zona Ruang Terbuka Hijau
- Taman Kota
- Taman Kecamatan
- Taman Kelurahan
- Taman RW
- Taman RT
- Pemakaman
- Jalur Hijau

ZONA BUDIDAYA

Zona Badan Jalan
- Badan Jalan

Zona Pertanian
- Tanaman Pangan
- Perkebunan
- Peternakan

Zona Pertambangan
- Pertambangan Batubara

Zona Kawasan Peruntukan Industri
- Kawasan Peruntukan Industri

Zona Pariwisata
- Pariwisata

Zona Perumahan
- Perumahan Kepadatan Tinggi
- Perumahan Kepadatan Sedang
- Perumahan Kepadatan Rendah

Zona Sarana Pelayanan Umum
- SPU Skala Kota
- SPU Skala Kecamatan
- SPU Skala Kelurahan
- SPU Skala RW

Zona Ruang Terbuka Non Hijau
- Ruang Terbuka Non Hijau

Zona Perdagangan dan Jasa
- Perdagangan dan Jasa Skala Kota
- Perdagangan dan Jasa Skala WP
- Perdagangan dan Jasa Skala SWP

Zona Perkantoran
- Perkantoran

Zona Transportasi
- Transportasi

Zona Peruntukan Lainnya
- Instalasi Pengolahan Air Minum (IPAM)

Penjelasan Kode Lokasi
- WP
- SWP
- Blok

III.B.1.1

SUMBER DATA DAN PENYAJIAN PETA
1. Citra Satelit Resolusi Tinggi (CSRT) Pleiades LAPAN pendaman tahun 2019
2. Peta Dasar yang telah terkoreksi dari Badan Informasi Geospasial (BIG) Tahun 2020
3. Analisa Perencanaan KDTR Tahun 2023, BA Tim Koordinasi Penetapan Batas WP Tahun 2021

Catatan:
Peta ini bukan referensi resmi mengenai garis-garis batas administrasi

P. BUPATI MUARA ENIM

dto

AHMAD RIZALI

LAMPIRAN IV
PERATURAN BUPATI MUARA ENIM NOMOR 2 TAHUN 2024
TENTANG RENCANA DETAIL TATA RUANG
SEKITAR KAWASAN INDUSTRI TANJUNG ENIM

TABEL INDIKASI PROGRAM RDTR SEKITAR KAWASAN INDUSTRI TANJUNG ENIM

No	PROGRAM UTAMA	LOKASI	WAKTU PELAKSANAAN												SUMBER DANA	INSTANSI PELAKSANA
			TAHAP I					TAHAP II					TAHAP III	TAHAP IV		
			2024 - 2028					2029-2033					2034-2038	2039-2044		
			2024	2025	2026	2027	2028	2029	2030	2031	2032	2033				
A	**Rencana Struktur Ruang**															
1	**Rencana Pusat Pelayanan**															
1.1	**Pusat Pelayanan Kota/Kawasan Perkotaan**															
	Pengembangan Perdagangan dan Jasa, Pariwisata, Industri, Pusat Pelayanan Umum, Terminal Penumpang Tipe C dan Stasiun Kereta Api Barang, Ruang Terbuka Hijau	SWP C blok III.C.1													APBN, APBD Kab, Investor/Swasta	Kementerian PUPR, Bappeda Kabupaten Muara Enim, Dinas PUPR Kabupaten Muara Enim, Dinas Perumahan dan Permukiman Kabupaten Muara Enim, Investor/Swasta/BUMN
1.2	**Sub Pusat Pelayanan Kota/Kawasan Perkotaan**															
	Pengembangan perdagangan dan jasa, pusat perkantoran, pariwisata, olah raga, perdagangan dan jasa, pengembangan pusat pelayanan umum, perumahan kepadatan sedang,	SWP A blok III.A.2 SWP B blok III.B.2 SWP C blok III.C.1 SWP D blok III.D.3 SWP E blok III.E.2 SWP F blok III.F.4													APBN, APBD Kab, Investor/Swasta	Kementerian PUPR, Bappeda Kabupaten Muara Enim, Dinas PUPR Kabupaten Muara Enim, Dinas Perumahan dan Permukiman Kabupaten Muara Enim, Investor/Swasta/BUMN
1.3	**Pusat Pelayanan Lingkungan**															
	Pengembangan pusat pelayanan lingkungan kelurahan/Desa	SWP A blok III.A.1 SWP B blok III.B.3, blok III.B.4, blok III.B.5 SWP C blok III.C.2 SWP E blok III.E.2 SWP F blok III.F.1, blok III.F.4													APBD Kab, Investor/Swasta	Bappeda Kabupaten Muara Enim, Dinas PUPR Kabupaten Muara Enim, Dinas Perumahan dan Permukiman Kabupaten Muara Enim, Investor/Swasta
2	**Rencana Jaringan Transportasi**															
2.1	**Jalan Arteri Primer**															
a	Pemeliharaan Jalan Arteri Primer															
	BTS. KOTA MUARA ENIM-SIMPANG SUGIH WARAS	SWP A blok III.A.1, blok III.A.2, blok III.A.3; SWP B blok III.B.1, blok III.B.2; SWP C blok III.C.1; SWP D blok III.D.2, blok III.D.3, blok III.D.4; SWP E blok III.E.2 SWP F blok III.F.1, blok III.F.2, blok III.F.4													APBN, Investor/Swasta	Kementerian PUPR, Investor/Swasta
2.2	**Jalan Kolektor Primer**															
a	Penyusunan Pra Studi dan DED Rencana Pembangunan Jalan Kolektor Primer: Jalan Muara Enim Outer Ring Road (MEORR)	SWP A blok III.A.1, blok III.A.2, blok III.A.3 SWP B blok III.B.2 SWP C blok III.C.1 SWP D blok III.D.2, blok III.D.3, blok III.D.4 SWP F blok III.F.1													APBD Kab.	Dinas PUPR Kabupaten Muara Enim
b	Pembebasan Lahan untuk Rencana Pembangunan Jalan Muara Enim Outer Ring Road (MEORR)	SWP A blok III.A.1, blok III.A.2, blok III.A.3 SWP B blok III.B.2 SWP C blok III.C.1 SWP D blok III.D.2, blok III.D.3, blok III.D.4 SWP F blok III.F.1													APBD Kab.	Dinas PUPR Kabupaten Muara Enim
c	Pembangunan Jalan Muara Enim Outer Ring Road (MEORR)	SWP A blok III.A.1, blok III.A.2, blok III.A.3 SWP B blok III.B.2 SWP C blok III.C.1 SWP D blok III.D.2, blok III.D.3, blok III.D.4 SWP F blok III.F.1													APBD Kab.	Dinas PUPR Kabupaten Muara Enim
2.3	**Jalan Lokal Primer**															

LAMPIRAN IV
PERATURAN BUPATI MUARA ENIM NOMOR 2 TAHUN 2024
TENTANG RENCANA DETAIL TATA RUANG
SEKITAR KAWASAN INDUSTRI TANJUNG ENIM

No	PROGRAM UTAMA	LOKASI	WAKTU PELAKSANAAN												SUMBER DANA	INSTANSI PELAKSANA
			TAHAP I					TAHAP II					TAHAP III	TAHAP IV		
			2024 - 2028					2029-2033					2034-2038	2039-2044		
			2024	2025	2026	2027	2028	2029	2030	2031	2032	2033				
a	Pengembangan dan Pemeliharaan Jalan Lokal Primer															
	Jalan Anggrek	SWP C blok III.C.1													APBD Kab, Investor/Swasta	Dinas PUPR Kabupaten Muara Enim, Dinas Perhubungan Kabupaten Muara Enim, Investor/Swasta
	Jalan Jenila	SWP C blok III.C.1, blok III.C.2													APBD Kab, Investor/Swasta	Dinas PUPR Kabupaten Muara Enim, Dinas Perhubungan Kabupaten Muara Enim, Investor/Swasta
	Jalan Kemas	SWP A blok III.A.2													APBD Kab, Investor/Swasta	Dinas PUPR Kabupaten Muara Enim, Dinas Perhubungan Kabupaten Muara Enim, Investor/Swasta
	Jalan SP Karso	SWP A blok III.A.2, blok III.A.3													APBD Kab, Investor/Swasta	Dinas PUPR Kabupaten Muara Enim, Dinas Perhubungan Kabupaten Muara Enim, Investor/Swasta
	Pengembangan dan Pemeliharaan Jalan Lokal Primer Lainnya	SWP A blok III.A.1, blok III.A.2, blok III.A.3 SWP B blok III.B.1, blok III.B.2, blok III.B.4, blok III.B.5 SWP C blok III.C.2													APBD Kab, Investor/Swasta	Dinas PUPR Kabupaten Muara Enim, Dinas Perhubungan Kabupaten Muara Enim, Investor/Swasta
b	Penyusunan Pra Studi dan DED Rencana Pembangunan Jalan Lokal Primer	SWP B blok III.B.2, blok III.B.3, blok III.B.4, blok III.B.5 SWP C blok III.C.1													APBD Kab, Investor/Swasta	Dinas PUPR Kabupaten Muara Enim, Dinas Perhubungan Kabupaten Muara Enim, Investor/Swasta
c	Pembebasan Lahan untuk Rencana Pembangunan Jalan Lokal Primer	SWP B blok III.B.2, blok III.B.3, blok III.B.4, blok III.B.5 SWP C blok III.C.1													APBD Kab, Investor/Swasta	Dinas PUPR Kabupaten Muara Enim, Dinas Perhubungan Kabupaten Muara Enim, Investor/Swasta
d	Pembangunan Jalan Lokal Primer	SWP B blok III.B.2, blok III.B.3, blok III.B.4, blok III.B.5 SWP C blok III.C.1													APBD Kab, Investor/Swasta	Dinas PUPR Kabupaten Muara Enim, Dinas Perhubungan Kabupaten Muara Enim, Investor/Swasta
2.4	**Jalan Lokal Sekunder**															
a	Penyusunan Pra Studi dan DED Rencana Pembangunan Jalan Lokal sekunder	SWP B blok III.B.1, blok III.B.3, blok III.B.4, blok III.B.5 SWP F blok III.F.2													APBD Kab, Investor/Swasta	Dinas PUPR Kabupaten Muara Enim, Dinas Perhubungan Kabupaten Muara Enim, Investor/Swasta
b	Pembebasan Lahan untuk Rencana Pembangunan Jalan Lokal Sekunder	SWP B blok III.B.1, blok III.B.3, blok III.B.4, blok III.B.5 SWP F blok III.F.2													APBD Kab, Investor/Swasta	Dinas PUPR Kabupaten Muara Enim, Dinas Perhubungan Kabupaten Muara Enim, Investor/Swasta
c	Pembangunan Jalan Lokal Sekunder	SWP B blok III.B.1, blok III.B.3, blok III.B.4, blok III.B.5 SWP F blok III.F.2													APBD Kab, Investor/Swasta	Dinas PUPR Kabupaten Muara Enim, Dinas Perhubungan Kabupaten Muara Enim, Investor/Swasta
2.5	**Jalan Lingkungan Primer**															
a	Pengembangan dan Pemeliharaan Jalan Lingkungan Primer														APBD Kab, Investor/Swasta	Dinas PUPR Kabupaten Muara Enim, Dinas Perhubungan Kabupaten Muara Enim, Investor/Swasta
	Jalan Asoka	SWP C blok III.C.1													APBD Kab, Investor/Swasta	Dinas PUPR Kabupaten Muara Enim, Dinas Perhubungan Kabupaten Muara Enim, Investor/Swasta
	Jalan Cempaka	SWP C blok III.C.1													APBD Kab, Investor/Swasta	Dinas PUPR Kabupaten Muara Enim, Dinas Perhubungan Kabupaten Muara Enim, Investor/Swasta
	Jalan Kenanga	SWP C blok III.C.1, blok III.C.2													APBD Kab, Investor/Swasta	Dinas PUPR Kabupaten Muara Enim, Dinas Perhubungan Kabupaten Muara Enim, Investor/Swasta
	Jalan Matahari	SWP C blok III.C.1													APBD Kab, Investor/Swasta	Dinas PUPR Kabupaten Muara Enim, Dinas Perhubungan Kabupaten Muara Enim, Investor/Swasta
	Jalan Melati	SWP C blok III.C.1													APBD Kab, Investor/Swasta	Dinas PUPR Kabupaten Muara Enim, Dinas Perhubungan Kabupaten Muara Enim, Investor/Swasta
	Jalan Raflesia	SWP C blok III.C.1													APBD Kab, Investor/Swasta	Dinas PUPR Kabupaten Muara Enim, Dinas Perhubungan Kabupaten Muara Enim, Investor/Swasta

LAMPIRAN IV
PERATURAN BUPATI MUARA ENIM NOMOR 2 TAHUN 2024
TENTANG RENCANA DETAIL TATA RUANG
SEKITAR KAWASAN INDUSTRI TANJUNG ENIM

No	PROGRAM UTAMA	LOKASI	WAKTU PELAKSANAAN												SUMBER DANA	INSTANSI PELAKSANA
			TAHAP I					TAHAP II					TAHAP III	TAHAP IV		
			2024 - 2028					2029-2033					2034-2038	2039-2044		
			2024	2025	2026	2027	2028	2029	2030	2031	2032	2033				
	Gang P. Surah Pati	SWP C blok III.C.2													APBD Kab, Investor/Swasta	Dinas PUPR Kabupaten Muara Enim, Dinas Perhubungan Kabupaten Muara Enim, Investor/Swasta
	Jalan Sedap Malam	SWP C blok III.C.2													APBD Kab, Investor/Swasta	Dinas PUPR Kabupaten Muara Enim, Dinas Perhubungan Kabupaten Muara Enim, Investor/Swasta
	Jalan Wisata Lubuk Putih	SWP E blok III.E.2 SWP F blok III.F.1													APBD Kab, Investor/Swasta	Dinas PUPR Kabupaten Muara Enim, Dinas Perhubungan Kabupaten Muara Enim, Investor/Swasta
	Pengembangan dan Pemeliharaan Jalan Lingkungan Primer Lainnya	SWP A blok III.A.1. blok III.A.2, blok III.A.3 SWP B blok III.B.1, blok III.B.2, blok III.B.3, blok III.B.4, blok III.B.5 SWP C blok III.C.1, blok III.C.2, blok III.C.3 SWP D blok III.D.1, blok III.D.2, blok III.D.3, blok III.D.4 SWP E blok III.E.2 SWP F blok III.F.2, blok III.F.4													APBD Kab, Investor/Swasta	Dinas PUPR Kabupaten Muara Enim, Dinas Perhubungan Kabupaten Muara Enim, Investor/Swasta
b	Penyusunan Pra Studi dan DED Rencana Pembangunan Jalan Lingkungan Primer	SWP B blok III.B.1, blok III.B.3, blok III.B.4													APBD Kab, Investor/Swasta	Dinas PUPR Kabupaten Muara Enim, Dinas Perhubungan Kabupaten Muara Enim, Investor/Swasta
c	Pembebasan Lahan bagi Pembangunan Jalan Lingkungan Primer	SWP B blok III.B.1, blok III.B.3, blok III.B.4													APBD Kab, Investor/Swasta	Dinas PUPR Kabupaten Muara Enim, Dinas Perhubungan Kabupaten Muara Enim, Investor/Swasta
d	Pembangunan Jalan Lingkungan Primer	SWP B blok III.B.1, blok III.B.3, blok III.B.4													APBD Kab, Investor/Swasta	Dinas PUPR Kabupaten Muara Enim, Dinas Perhubungan Kabupaten Muara Enim, Investor/Swasta
2.6	**Jalan Lingkungan Sekunder**															
a	Pengembangan Jalan Destinasi Wisata															
	Jalan Wisata Lubuk Putih	SWP E blok III.E.2 SWP F blok III.F.1													APBD Kab, Investor/Swasta	Dinas PUPR Kabupaten Muara Enim, Dinas Perhubungan Kabupaten Muara Enim, Investor/Swasta
	Lorong Al Ghafar	SWP D blok III.D.2													APBD Kab, Investor/Swasta	Dinas PUPR Kabupaten Muara Enim, Dinas Perhubungan Kabupaten Muara Enim, Investor/Swasta
b	Penyusunan Pra Studi dan DED Rencana Pembangunan Jalan Lingkungan Sekunder	SWP A blok III.A.1 SWP B blok III.B.4 SWP C blok III.C.2 SWP E blok III.E.2 SWP F blok III.F.4													APBD Kab, Investor/Swasta	Dinas PUPR Kabupaten Muara Enim, Dinas Perhubungan Kabupaten Muara Enim, Investor/Swasta
c	Pembebasan Lahan bagi Pembangunan Jalan Lingkungan Sekunder	SWP A blok III.A.1 SWP B blok III.B.4 SWP C blok III.C.2 SWP E blok III.E.2 SWP F blok III.F.4													APBD Kab, Investor/Swasta	Dinas PUPR Kabupaten Muara Enim, Dinas Perhubungan Kabupaten Muara Enim, Investor/Swasta
d	Pembangunan jalan Lingkungan Sekunder	SWP A blok III.A.1 SWP B blok III.B.4 SWP C blok III.C.2 SWP E blok III.E.2 SWP F blok III.F.4													APBD Kab, Investor/Swasta	Dinas PUPR Kabupaten Muara Enim, Dinas Perhubungan Kabupaten Muara Enim, Investor/Swasta
2.7	**Jalan Khusus**															
a	Pengembangan dan Pemeliharaan Jalan Khusus	SWP A blok III.A.1 SWP B blok III.B.1, blok III.B.4 SWP C blok III.C.1, blok III.C.2, blok III.C.4 SWP D blok III.D.1, blok III.D.2, blok III.D.4													APBD Kab, Investor/Swasta, BUMN	Dinas PUPR Kabupaten Muara Enim, Dinas Perhubungan Kabupaten Muara Enim, Investor/Swasta, BUMN
b	Penyusunan Pra Studi dan DED Rencana Pembangunan Jalan Khusus	SWP A blok III.A.3 SWP B blok III.B.2 SWP C blok III.C.1													APBD Kab, Investor/Swasta, BUMN	Dinas PUPR Kabupaten Muara Enim, Dinas Perhubungan Kabupaten Muara Enim, Investor/Swasta, BUMN

LAMPIRAN IV
PERATURAN BUPATI MUARA ENIM NOMOR 2 TAHUN 2024
TENTANG RENCANA DETAIL TATA RUANG
SEKITAR KAWASAN INDUSTRI TANJUNG ENIM

No	PROGRAM UTAMA	LOKASI	WAKTU PELAKSANAAN												SUMBER DANA	INSTANSI PELAKSANA
			TAHAP I					TAHAP II					TAHAP III	TAHAP IV		
			2024 - 2028					2029-2033					2034-2038	2039-2044		
			2024	2025	2026	2027	2028	2029	2030	2031	2032	2033				
		SWP D blok III.D.2														
c	Pembebasan Lahan untuk Rencana Pembangunan Jalan Khusus	SWP A blok III.A.3 SWP B blok III.B.2 SWP C blok III.C.1 SWP D blok III.D.2													APBD Kab, Investor/Swasta, BUMN	Dinas PUPR Kabupaten Muara Enim, Dinas Perhubungan Kabupaten Muara Enim, Investor/Swasta, BUMN
d	Pembangunan Jalan Khusus	SWP A blok III.A.3 SWP B blok III.B.2 SWP C blok III.C.1 SWP D blok III.D.2													APBD Kab, Investor/Swasta, BUMN	Dinas PUPR Kabupaten Muara Enim, Dinas Perhubungan Kabupaten Muara Enim, Investor/Swasta, BUMN
2.8	**Jembatan**															
a	Penyusunan Pra Studi dan DED Rencana Pembangunan Jembatan	SWP A blok III.A.1, blok III.A.2 SWP B blok III.B.1, blok III.B.2, blok III.B.5 SWP C blok III.C.2 SWP D blok III.D.2 SWP E blok III.E.2 SWP F blok III.F.1, blok III.F.2													APBD Kab, Investor/Swasta	Dinas PUPR Kabupaten Muara Enim, Dinas Perhubungan Kabupaten Muara Enim, Investor/Swasta
b	Pembabasan Lahan untuk Rencana Pembangunan Jembatan	SWP A blok III.A.1, blok III.A.2 SWP B blok III.B.1, blok III.B.2, blok III.B.5 SWP C blok III.C.2 SWP D blok III.D.2 SWP E blok III.E.2 SWP F blok III.F.1, blok III.F.2													APBD Kab, Investor/Swasta	Dinas PUPR Kabupaten Muara Enim, Dinas Perhubungan Kabupaten Muara Enim, Investor/Swasta
c	Pembangunan Jembatan	SWP A blok III.A.1, blok III.A.2 SWP B blok III.B.1, blok III.B.2, blok III.B.5 SWP C blok III.C.2 SWP D blok III.D.2 SWP E blok III.E.2 SWP F blok III.F.1, blok III.F.2													APBD Kab, Investor/Swasta	Dinas PUPR Kabupaten Muara Enim, Dinas Perhubungan Kabupaten Muara Enim, Investor/Swasta
2.9	**Terminal Penumpang Tipe C**															
a	Penentuan delineasi Terminal Penumpang Tipe C	SWP C blok III.C.2													APBD Kab, Investor/Swasta	Dinas PUPR Kabupaten Muara Enim, Dinas Perhubungan Kabupaten Muara Enim, Investor/Swasta
b	Pembebasan Lahan dan Pembangunan Terminal Penumpang Tipe C	SWP C blok III.C.2													APBD Kab, Investor/Swasta	Dinas PUPR Kabupaten Muara Enim, Dinas Perhubungan Kabupaten Muara Enim, Investor/Swasta
c	Pembangunan Terminal Penumpang Tipe C	SWP C blok III.C.2													APBD Kab, Investor/Swasta	Dinas PUPR Kabupaten Muara Enim, Dinas Perhubungan Kabupaten Muara Enim, Investor/Swasta
3	**Rencana Jaringan Energi**															
3.1	**Jaringan yang Menyalurkan Gas Bumi dari Kilang Pengolahan-Konsumen**															
a	Penyusunan Pra Studi dan DED Pembangunan Jaringan yang Menyalurkan Gas Bumi dari Kilang Pengolahan-Konsumen	SWP A blok III.A.1, blok III.A.2, blok III.A.3 SWP B blok B.1, blok III.B.2, blok III.B.3, blok III.B.4, blok III.B.5 SWP C blok III.C.1, blok III.C.2 SWP D blok III.D.2, blok III.D.3, blok III.D.4 SWP E blok E.2 SWP F blok III.F.1, blok III.F.2, blok III.F.4													Investor/Swasta/BUMN	PT. Pertamina
b	Pembebasan Lahan bagi Pembangunan Jaringan yang Menyalurkan Gas Bumi dari Kilang Pengolahan-Konsumen	SWP A blok III.A.1, blok III.A.2, blok III.A.3 SWP B blok III.B.1, blok III.B.2, blok III.B.3, blok III.B.4, blok III.B.5 SWP C blok III.C.1, blok III.C.2 SWP D blok III.D.2, blok III.D.3, blok III.D.4													Investor/Swasta/BUMN	PT. Pertamina

LAMPIRAN IV
PERATURAN BUPATI MUARA ENIM NOMOR 2 TAHUN 2024
TENTANG RENCANA DETAIL TATA RUANG
SEKITAR KAWASAN INDUSTRI TANJUNG ENIM

No	PROGRAM UTAMA	LOKASI	WAKTU PELAKSANAAN												SUMBER DANA	INSTANSI PELAKSANA
			TAHAP I					TAHAP II					TAHAP III	TAHAP IV		
			2024 - 2028					2029-2033					2034-2038	2039-2044		
			2024	2025	2026	2027	2028	2029	2030	2031	2032	2033				
		SWP E blok III.E.2 SWP F blok III.F.1, blok III.F.2, blok III.F.4														
c	Pembangunan Jaringan yang Menyalurkan Gas Bumi dari Kilang Pengolahan-Konsumen	SWP A blok III.A.1, blok III.A.2, blok III.A.3 SWP B blok III.B.1, blok III.B.2, blok III.B.3, blok III.B.4, blok III.B.5 SWP C blok III.C.1, blok III.C.2 SWP D blok III.D.2, blok III.D.3, blok III.D.4 SWP E blok III.E.2 SWP F blok III.F.1, blok III.F.2, blok III.F.4													Investor/Swasta/BUMN	PT. Pertamina
3.2	**Saluran Udara Tegangan Ekstra Tinggi (SUTET)**															
a	Pengembangan dan Pemeliharaan Saluran Udara Tegangan Ekstra Tinggi (SUTET)	SWP A blok III.A.3; dan SWP D blok III.D.2, blok III.D.3.													Investor/Swasta/BUMN	PT. PLN, Swasta
3.3	**Saluran Udara Tegangan Tinggi (SUTT)**															
a	Pengembagan dan Pemeliharaan Saluran Udara Tegangan Tinggi (SUTT)	SWP A blok III.A.1, blok III.A.2, blok III.A.3; SWP B blok III.B.1, blok III.B.2; SWP C blok III.C.1 SWP D blok III.D.2, blok III.D.3, blok III.D.4 SWP F blok III.F.1, blok III.F.2.													Investor/Swasta/BUMN	PT. PLN, Swasta
3.4	**Kabel Bawah Tanah**															
a	Penyusunan Pra Studi dan DED Pembangunan Kabel Bawah Tanah	SWP A blok III.A.1, blok III.A.2, blok III.A.3 SWP B blok III.B.2, blok III.B.3, blok III.B.4, blok III.B.5 SWP C blok III.C.1 SWP D blok III.D.2, blok III.D.3, blok III.D.4 SWP F blok III.F.1													Investor/Swasta/BUMN	PT. Telekomunikasi Indonesia, Swasta
b	Penyesuaian & Pembebasan Lahan (*pembebasan jika diperlukan) bagi Pembangunan Kabel Bawah Tanah	SWP A blok III.A.1, blok III.A.2, blok III.A.3 SWP B blok III.B.2, blok III.B.3, blok III.B.4, blok III.B.5 SWP C blok III.C.1 SWP D blok III.D.2, blok III.D.3, blok III.D.4 SWP F blok III.F.1													Investor/Swasta/BUMN	PT. Telekomunikasi Indonesia, Swasta
c	Pembangunan Kabel Bawah Tanah	SWP A blok III.A.1, blok III.A.2, blok III.A.3 SWP B blok III.B.2, blok III.B.3, blok III.B.4, blok III.B.5 SWP C blok III.C.1 SWP D blok III.D.2, blok III.D.3, blok III.D.4 SWP F blok III.F.1													Investor/Swasta/BUMN	PT. Telekomunikasi Indonesia, Swasta
3.5	**Saluran Udara Tegangan Menengah (SUTM)**															
a	Pengembangan dan Pemeliharaan Saluran Udara Tegangan Menengah (SUTM)	SWP A blok III.A.1, blok III.A.2, blok III.A.3 SWP B blok III.B.1, blok III.B.2, blok III.B.3, blok III.B,4 SWP C blok III.C.1, blok III.C.2 SWP D blok III.D.1, blok III.D.2, blok III.D.3, blok III.D.4 SWP E blok III.E.2 SWP F blok III.F.1, blok III.F.2, blok III.F.4													Investor/Swasta/BUMN	PT. PLN, Swasta
3.6	**Saluran Distribusi Lainnya**															

LAMPIRAN IV
PERATURAN BUPATI MUARA ENIM NOMOR 2 TAHUN 2024
TENTANG RENCANA DETAIL TATA RUANG
SEKITAR KAWASAN INDUSTRI TANJUNG ENIM

No	PROGRAM UTAMA	LOKASI	WAKTU PELAKSANAAN												SUMBER DANA	INSTANSI PELAKSANA
			TAHAP I					TAHAP II					TAHAP III	TAHAP IV		
			2024 - 2028					2029-2033					2034-2038	2039-2044		
			2024	2025	2026	2027	2028	2029	2030	2031	2032	2033				
a	Pengembangan & Pemeliharaan Saluran Distribusi Lainnya	SWP A blok III.A.1, blok III.A.2, blok III.A.3 SWP B blok III.B.1, blok III.B.2, blok III.B.3, blok III.B.4, blok III.B.5 SWP C blok III.C.1, blok III.C.2 SWP D blok III.D.2, blok III.D.3, blok III.D.4 SWP E blok III.E.2 SWP F blok III.F.2, blok III.F.4													Investor/Swasta/BUMN	PT. PLN, Swasta
b	Penyusunan Pra Studi dan DED Pembangunan Saluran Distribusi Lainnya	SWP A blok III.A.2 SWP C blok III.C.1, blok III.C.2													Investor/Swasta/BUMN	PT. PLN, Swasta
c	Penyesuaian & Pembebasan Lahan (*pembebasan jika diperlukan) bagi Pembangunan Saluran Distribusi Lainnya	SWP A blok III.A.2 SWP C blok III.C.1, blok III.C.2													Investor/Swasta/BUMN	PT. PLN, Swasta
3.7	**Pembangkit Listrik Tenaga Uap (PLTU)**															
a	Pengembangan & Pemeliharaan Pembangkit Listrik Tenaga Uap (PLTU) Sumsel-8	SWP A blok III.A.3													Investor/Swasta/BUMN	PT. Huadian Bukit Asam Power
3.8	**Gardu Distribusi**															
a	Pengembangan dan Pemeliharan Gardu Distribusi	SWP A blok III.A.1, blok III.A.2 SWP B blok III.B.2, blok III.B.4, blok III.B.5 SWP C blok III.C.1, blok III.C.2 SWP D blok III.D.1, blok III.D.2, blok III.D.3, blok III.D.4 SWP E blok III.E.2 SWP F blok III.F.1, blok III.F.2, blok III.F.4													Investor/Swasta/BUMN (PT. PLN)	PT. PLN
3.9	**Gardu Induk**															
a	Pengembangan dan Pemeliharan Gardu Induk	SWP A blok III.A.3													Investor/Swasta/BUMN (PT. PLN)	PT. PLN
4	**Rencana Jaringan Telekomunikasi**															
4.1	**Jaringan Serat Optik**															
a	Penyusunan Pra Studi dan DED Pembangunan Jaringan Serat Optik	SWP A blok III.A.1, blok III.A.2, blok III.A.3 SWP B blok III.B.1, blok III.B.2, blok III.B.3, blok III.B.4, blok III.B.5 SWP C blok III.C.1, blok III.C.2 SWP D blok III.D.1, blok III.D.2, blok III.D.3, blok III.D.4 SWP E blok III.E.2 SWP F blok III.F.1, blok III.F.2, blok III.F.4													Investor/Swasta/BUMN	PT. Telekomunikasi Indonesia, Swasta
b	Penyesuaian & Pembebasan Lahan (*pembebasan jika diperlukan) bagi Pembangunan Jaringan Serat Optik	SWP A blok III.A.1, blok III.A.2, blok III.A.3 SWP B blok III.B.1, blok III.B.2, blok III.B.3, blok III.B.4, blok III.B.5 SWP C blok III.C.1, blok III.C.2 SWP D blok III.D.1, blok III.D.2, blok III.D.3, blok III.D.4 SWP E blok III.E.2 SWP F blok III.F.1, blok III.F.2, blok III.F.4													Investor/Swasta/BUMN	PT. Telekomunikasi Indonesia, Swasta
c	Pembangunan Jaringan Serat Optik	SWP A blok III.A.1, blok III.A.2, blok III.A.3 SWP B blok III.B.1, blok III.B.2, blok III.B.3, blok III.B.4, blok III.B.5 SWP C blok III.C.1, blok III.C.2 SWP D blok III.D.1, blok III.D.2, blok III.D.3, blok III.D.4 SWP E blok III.E.2													Investor/Swasta/BUMN	PT. Telekomunikasi Indonesia, Swasta

LAMPIRAN IV
PERATURAN BUPATI MUARA ENIM NOMOR 2 TAHUN 2024
TENTANG RENCANA DETAIL TATA RUANG
SEKITAR KAWASAN INDUSTRI TANJUNG ENIM

No	PROGRAM UTAMA	LOKASI	WAKTU PELAKSANAAN												SUMBER DANA	INSTANSI PELAKSANA
			TAHAP I					TAHAP II					TAHAP III	TAHAP IV		
			2024 - 2028					2029-2033					2034-2038	2039-2044		
			2024	2025	2026	2027	2028	2029	2030	2031	2032	2033				
		SWP F blok III.F.1, blok III.F.2, blok III.F.4														
4.2	**Menara *Base Transceiver Station* (BTS)**															
a	Pengembangan & Pemeliharaan Menara *Base Transceiver Station* (BTS)	SWP A blok III.A.1 SWP B blok III.B.3 SWP D blok III.D.1, blok III.D.2 SWP F blok III.F.1													Investor/Swasta/BUMN	PT. Telekomunikasi Indonesia, Swasta
b	Penyusunan Pra Studi dan DED Pembangunan Menara *Base Transceiver Station* (BTS)	SWP A blok III.A.3 SWP C blok III.C.2 SWP F blok III.F.2													Investor/Swasta/BUMN	PT. Telekomunikasi Indonesia, Swasta
c	Pembebasan Lahan bagi Pembangunan Menara *Base Transceiver Station* (BTS)	SWP A blok III.A.3 SWP C blok III.C.2 SWP F blok III.F.2													Investor/Swasta/BUMN	PT. Telekomunikasi Indonesia, Swasta
d	Pembangunan Menara *Base Transceiver Station* (BTS)	SWP A blok III.A.3 SWP C blok III.C.2 SWP F blok III.F.2													Investor/Swasta/BUMN	PT. Telekomunikasi Indonesia, Swasta
5	**Rencana Jaringan Sumber Daya Air**															
5.1	**Jaringan Irigasi Sekunder**															
a	Pengembangan & Pemeliharaan Jaringan Irigasi Sekunder	SWP F blok III.F.4													APBD Kab	Dinas PUPR Kabupaten Muara Enim
5.2	**Pintu Air**															
a	Pengembangan & Pemeliharaan Pintu Air	SWP F blok III.F.4													APBD Kab	Dinas PUPR Kabupaten Muara Enim
6	**Rencana Jaringan Air Minum**															
6.1	**Jaringan Transmisi Air Minum**															
a	Pengembangan & Pemeliharaan Jaringan Transmisi Air Minum	SWP A blok III.A.1, blok III.A.2, blok III.A.3 SWP B blok III.B.1, blok III.B.2, blok III.B.3, blok III.B.4 SWP C blok III.C.1, blok III.C.2 SWP D blok III.D.1, blok III.D.2, blok D.3, blok III.D.4 SWP E blok III.E.2 SWP F blok III.F.1, blok III.F.2, blok III.F.4													APBD, Investor/Swasta/BUMN	Dinas PUPR Kabupaten Muara Enim, PT. PDAM, Swasta
b	Penyusunan Pra Studi dan DED Pembangunan Jaringan Transmisi Air Minum	SWP A blok III.A.1, blok III.A.2, blok III.A.3 SWP B blok III.B.1, blok III.B.2, blok III.B.3, blok III.B.4 SWP C blok III.C.1, blok III.C.2 SWP D blok III.D.1, blok III.D.2, blok D.3, blok III.D.4 SWP E blok III.E.2 SWP F blok III.F.1, blok III.F.2, blok III.F.4													APBD, Investor/Swasta/BUMN	Dinas PUPR Kabupaten Muara Enim, PT. PDAM, Swasta
c	Pembebasan Lahan bagi Pembangunan Jaringan Transmisi Air Minum	SWP A blok III.A.1, blok III.A.2, blok III.A.3 SWP B blok III.B.1, blok III.B.2, blok III.B.3, blok III.B.4 SWP C blok III.C.1, blok III.C.2 SWP D blok III.D.1, blok III.D.2, blok D.3, blok III.D.4 SWP E blok III.E.2 SWP F blok III.F.1, blok III.F.2, blok III.F.4													APBD, Investor/Swasta/BUMN	Dinas PUPR Kabupaten Muara Enim, PT. PDAM, Swasta
b	Pembangunan Jaringan Transmisi Air Minum	SWP A blok III.A.1, blok III.A.2, blok III.A.3 SWP B blok III.B.1, blok III.B.2, blok III.B.3, blok III.B.4 SWP C blok III.C.1, blok III.C.2 SWP D blok III.D.1, blok III.D.2, blok D.3, blok III.D.4													APBD, Investor/Swasta/BUMN	Dinas PUPR Kabupaten Muara Enim, PT. PDAM, Swasta

LAMPIRAN IV
PERATURAN BUPATI MUARA ENIM NOMOR 2 TAHUN 2024
TENTANG RENCANA DETAIL TATA RUANG
SEKITAR KAWASAN INDUSTRI TANJUNG ENIM

No	PROGRAM UTAMA	LOKASI	WAKTU PELAKSANAAN												SUMBER DANA	INSTANSI PELAKSANA
			TAHAP I					TAHAP II					TAHAP III	TAHAP IV		
			2024 - 2028					2029-2033					2034-2038	2039-2044		
			2024	2025	2026	2027	2028	2029	2030	2031	2032	2033				
		SWP E blok III.E.2 SWP F blok III.F.1, blok III.F.2, blok III.F.4														
6.2	**Bangunan Pengambil Air Baku**															
a	Penyusunan Pra Studi dan DED Pembangunan Bangunan Pengambil Air Baku	SWP D blok III.D.1													APBD, Investor/Swasta/BUMN	Dinas PUPR Kabupaten Muara Enim, PT. PDAM, Swasta
b	Pembebasan Lahan bagi Pembangunan Bangunan Pengambil Air Baku	SWP D blok III.D.1													APBD, Investor/Swasta/BUMN	Dinas PUPR Kabupaten Muara Enim, PT. PDAM, Swasta
c	Pembangunan Bangunan Pengambil Air Baku	SWP D blok III.D.1													APBD, Investor/Swasta/BUMN	Dinas PUPR Kabupaten Muara Enim, PT. PDAM, Swasta
6.3	**Jaringan Transmisi Air Baku**															
a	Penyusunan Pra Studi dan DED Pembangunan Jaringan Transmisi Air Baku	SWP D blok III.D.1, blok III.D.2													APBD, Investor/Swasta/BUMN	Dinas PUPR Kabupaten Muara Enim, PT. PDAM, Swasta
b	Pembebasan Lahan bagi Pembangunan Jaringan Transmisi Air Baku	SWP D blok III.D.1, blok III.D.2													APBD, Investor/Swasta/BUMN	Dinas PUPR Kabupaten Muara Enim, PT. PDAM, Swasta
c	Pembangunan Jaringan Transmisi Air Baku	SWP D blok III.D.1, blok III.D.2													APBD, Investor/Swasta/BUMN	Dinas PUPR Kabupaten Muara Enim, PT. PDAM, Swasta
6.5	**Hidran Kebakaran**															
a	Penyusunan Pra Studi dan DED Pembangunan Hidran Kebakaran	SWP A blok III.A.1, blok III.A.2 SWP B blok III.B.1, blok III.B.5 SWP C blok III.C.1, blok III.C.2 SWP D blok III.D.3 SWP E blok III.E.2 SWP F blok III.F.1, blok III.F.4													APPBD Kab, Investor/Swasta	Dinas PUPR Kabupaten Muara Enim, Dinas Pemadam Kebakaran dan Penyelamatan Kabupaten Muara Enim, Swasta
b	Pembebasan Lahan bagi Pembangunan Hidran Kebakaran	SWP A blok III.A.1, blok III.A.2 SWP B blok III.B.1, blok III.B.5 SWP C blok III.C.1, blok III.C.2 SWP D blok III.D.3 SWP E blok III.E.2 SWP F blok III.F.1, blok III.F.4													APPBD Kab, Investor/Swasta	Dinas PUPR Kabupaten Muara Enim, Dinas Pemadam Kebakaran dan Penyelamatan Kabupaten Muara Enim, Swasta
c	Pembangunan Hidran Kebakaran	SWP A blok III.A.1, blok III.A.2 SWP B blok III.B.1, blok III.B.5 SWP C blok III.C.1, blok III.C.2 SWP D blok III.D.3 SWP E blok III.E.2 SWP F blok III.F.1, blok III.F.4													APPBD Kab, Investor/Swasta	Dinas PUPR Kabupaten Muara Enim, Dinas Pemadam Kebakaran dan Penyelamatan Kabupaten Muara Enim, Swasta
6.6	**Sumur Pompa**															
a	Pengembangan & Pemeliharan Sumur Pompa	SWP A blok III.A.1; SWP B blok III.B.5; SWP C blok III.C.2; SWP E blok III.E.2; dan SWP F blok III.F.1, blok III.F.4.													APPBD Kab, Investor/Swasta	Dinas PUPR Kabupaten Muara Enim, Investor/Swasta
7	**Rencana Pengelolaan Air Limbah dan Pengelolaan Limbah Bahan Berbahaya dan Beracun (B3)**															
7.1	**Sub-sistem Pengolahan Setempat**															
a	Penyusunan Pra Studi dan DED Pembangunan Sub-sistem Pengolahan Setempat	SWP A blok III.A.3 SWP C blok III.C.1													APBD Kab	Dinas PUPR Kabupaten Muara Enim, Dinas Lingkungan Hidup Kabupaten Muara Enim
b	Pembebasan Lahan bagi Pembangunan Sub-sistem Pengolahan Setempat	SWP A blok III.A.3 SWP C blok III.C.1													APBD Kab	Dinas PUPR Kabupaten Muara Enim, Dinas Lingkungan Hidup Kabupaten Muara Enim
c	Pembangunan Sub-sistem Pengolahan Setempat	SWP A blok III.A.3 SWP C blok III.C.1													APBD Kab	Dinas PUPR Kabupaten Muara Enim, Dinas Lingkungan Hidup Kabupaten Muara Enim
7.2	**Pipa Persil**															
a	Penyusunan Pra Studi dan DED Pembangunan Pipa Persil	SWP A blok III.A.1, blok III.A.2, blok III.A.3 SWP B blok III.B.1, blok III.B.2, blok III.B.3, blok III.B.4, blok III.B.5 SWP C blok III.C.1, blok III.C.2													APBD Kab	Dinas PUPR Kabupaten Muara Enim, Dinas Lingkungan Hidup Kabupaten Muara Enim

LAMPIRAN IV
PERATURAN BUPATI MUARA ENIM NOMOR 2 TAHUN 2024
TENTANG RENCANA DETAIL TATA RUANG
SEKITAR KAWASAN INDUSTRI TANJUNG ENIM

No	PROGRAM UTAMA	LOKASI	WAKTU PELAKSANAAN												SUMBER DANA	INSTANSI PELAKSANA
			TAHAP I					TAHAP II					TAHAP III	TAHAP IV		
			2024 - 2028					2029-2033					2034-2038	2039-2044		
			2024	2025	2026	2027	2028	2029	2030	2031	2032	2033				
		SWP D blok III.D.2, blok III.D.3, blok III.D.4 SWP E blok III.E.2 SWP F blok III.F.1, blok III.F.2, blok III.F.4														
b	Penyesuaian & Pembebasan Lahan (*pembebasan jika diperlukan) bagi Pembangunan Pipa Persil	SWP A blok III.A.1, blok III.A.2, blok III.A.3 SWP B blok III.B.1, blok III.B.2, blok III.B.3, blok III.B.4, blok III.B.5 SWP C blok III.C.1, blok III.C.2 SWP D blok III.D.2, blok III.D.3, blok III.D.4 SWP E blok III.E.2 SWP F blok III.F.1, blok III.F.2, blok III.F.4													APBD Kab	Dinas PUPR Kabupaten Muara Enim, Dinas Lingkungan Hidup Kabupaten Muara Enim
c	Pembangunan Pipa Persil	SWP A blok III.A.1, blok III.A.2, blok III.A.3 SWP B blok III.B.1, blok III.B.2, blok III.B.3, blok III.B.4, blok III.B.5 SWP C blok III.C.1, blok III.C.2 SWP D blok III.D.2, blok III.D.3, blok III.D.4 SWP E blok III.E.2 SWP F blok III.F.1, blok III.F.2, blok III.F.4													APBD Kab	Dinas PUPR Kabupaten Muara Enim, Dinas Lingkungan Hidup Kabupaten Muara Enim
7.3	**IPAL Skala Kawasan Tertentu/Permukiman**															
a	Penyusunan Pra Studi dan DED Pembangunan IPAL Skala Kawasan Tertentu/Permukiman	SWP A blok III.A.1 SWP B blok III.B.5 SWP F blok III.F.1, blok III.F.2													APBD Kab	Dinas PUPR Kabupaten Muara Enim, Dinas Lingkungan Hidup Kabupaten Muara Enim
b	Pembebasan Lahan bagi Pembangunan IPAL Skala Kawasan Tertentu/Permukiman	SWP A blok III.A.1 SWP B blok III.B.5 SWP F blok III.F.1, blok III.F.2													APBD Kab	Dinas PUPR Kabupaten Muara Enim, Dinas Lingkungan Hidup Kabupaten Muara Enim
c	Pembangunan IPAL Skala Kawasan Tertentu/Permukiman	SWP A blok III.A.1 SWP B blok III.B.5 SWP F blok III.F.1, blok III.F.2													APBD Kab	Dinas PUPR Kabupaten Muara Enim, Dinas Lingkungan Hidup Kabupaten Muara Enim
8	**Rencana Jaringan Persampahan**															
8.1	**Tempat Pengelolaan Sampah Reuse, Reduce, Recycle (TPS3R)**															
a	Penyusunan Pra Studi dan DED Pembangunan Tempat Pengelolaan Sampah Reuse, Reduce, Recycle (TPS3R)	SWP A blok III.A.1 SWP B blok III.B.5 SWP D blok III.D.1 SWP F blok III.F.2													APBD Kab	Dinas PUPR Kabupaten Muara Enim, Dinas Lingkungan Hidup Kabupaten Muara Enim
b	Pembebasan Lahan bagi Pembangunan Tempat Pengelolaan Sampah Reuse, Reduce, Recycle (TPS3R)	SWP A blok III.A.1 SWP B blok III.B.5 SWP D blok III.D.1 SWP F blok III.F.2													APBD Kab	Dinas PUPR Kabupaten Muara Enim, Dinas Lingkungan Hidup Kabupaten Muara Enim
c	Pembangunan Tempat Pengelolaan Sampah Reuse, Reduce, Recycle (TPS3R)	SWP A blok III.A.1 SWP B blok III.B.5 SWP D blok III.D.1 SWP F blok III.F.2													APBD Kab	Dinas PUPR Kabupaten Muara Enim, Dinas Lingkungan Hidup Kabupaten Muara Enim
9	**Rencana Jaringan Drainase**															
9.1	**Jaringan Drainase Primer**															
a	Pengembangan & Pemeliharaan Jaringan Drainase Primer	SWP A blok III.A.1, blok III.A.2, blok III.A.3 SWP B blok III.B.1, blok III.B.2, blok III.B.3, blok III.B.4 SWP C blok III.C.1 SWP D blok III.D.2, blok III.D.3, blok III.D.4 SWP E blok III.E.2													APBD Kab	Dinas PUPR Kabupaten Muara Enim, Dinas Perumahan dan Permukiman Kabupaten Muara Enim

LAMPIRAN IV
PERATURAN BUPATI MUARA ENIM NOMOR 2 TAHUN 2024
TENTANG RENCANA DETAIL TATA RUANG
SEKITAR KAWASAN INDUSTRI TANJUNG ENIM

No	PROGRAM UTAMA	LOKASI	WAKTU PELAKSANAAN												SUMBER DANA	INSTANSI PELAKSANA
			TAHAP I					TAHAP II					TAHAP III	TAHAP IV		
			2024 - 2028					2029-2033					2034-2038	2039-2044		
			2024	2025	2026	2027	2028	2029	2030	2031	2032	2033				
		SWP F blok III.F.1 blok III.F.2, blok III.F.4.														
b	Penyusunan Pra Studi dan DED Pembangunan Jaringan Drainase Primer	SWP A blok III.A.1, blok III.A.2, blok III.A.3 SWP B blok III.B.2 SWP C blok C III.1 SWP D blok III.D.2, blok III.D.3, blok III.D.4 SWP F blok III.F.1													APBD Kab	Dinas PUPR Kabupaten Muara Enim, Dinas Perumahan dan Permukiman Kabupaten Muara Enim
c	Penyesuaian & Pembebasan Lahan (*pembebasan jika diperlukan) bagi Pembangunan Jaringan Drainase Primer	SWP A blok III.A.1, blok III.A.2, blok III.A.3 SWP B blok III.B.2 SWP C blok C III.1 SWP D blok III.D.2, blok III.D.3, blok III.D.4 SWP F blok III.F.1													APBD Kab	Dinas PUPR Kabupaten Muara Enim, Dinas Perumahan dan Permukiman Kabupaten Muara Enim
d	Pembangunan Jaringan Drainase Primer	SWP A blok III.A.1, blok III.A.2, blok III.A.3 SWP B blok III.B.2 SWP C blok C III.1 SWP D blok III.D.2, blok III.D.3, blok III.D.4 SWP F blok III.F.1													APBD Kab	Dinas PUPR Kabupaten Muara Enim, Dinas Perumahan dan Permukiman Kabupaten Muara Enim
9.2	**Jaringan Drainase Sekunder**															
a	Pengembangan & Pemeliharaan Jaringan Drainase Sekunder	SWP A blok III.A.1, blok III.A.2, blok III.A.3 SWP B blok III.B.4, blok III.B.5 SWP C blok III.C.1, blok III.C.2 SWP D blok III.D.4 SWP F blok III.F.1													APBD Kab	Dinas PUPR Kabupaten Muara Enim, Dinas Perumahan dan Permukiman Kabupaten Muara Enim
b	Penyusunan Pra Studi dan DED Pembangunan Jaringan Drainase Sekunder	SWP B blok III.B.2, blok III.B.3, blok III.B.4 SWP C blok III.C.2													APBD Kab	Dinas PUPR Kabupaten Muara Enim, Dinas Perumahan dan Permukiman Kabupaten Muara Enim
c	Pembebasan Lahan bagi Pembangunan Jaringan Drainase Sekunder	SWP B blok III.B.2, blok III.B.3, blok III.B.4 SWP C blok III.C.2													APBD Kab	Dinas PUPR Kabupaten Muara Enim, Dinas Perumahan dan Permukiman Kabupaten Muara Enim
d	Pembangunan Jaringan Drainase	SWP B blok III.B.2, blok III.B.3, blok III.B.4 SWP C blok III.C.2													APBD Kab	Dinas PUPR Kabupaten Muara Enim, Dinas Perumahan dan Permukiman Kabupaten Muara Enim
9.3	**Jaringan Drainase Tersier**															
a	Pengembangan & Pemeliharaan Jaringan Drainase Tersier	SWP A blok III.A.1, blok III.A.2, blok III.A.3 SWP B blok III.B.1, blok III.B.2, blok III.B.3, blok III.B.4, blok III.B.5 SWP C blok III.C.1, blok III.C.2 SWP D blok III.D.2, blok III.D.3 SWP E blok III.E.2 SWP F blok III.F.2, blok III.F.4													APBD Kab	Dinas PUPR Kabupaten Muara Enim, Dinas Perumahan dan Permukiman Kabupaten Muara Enim
b	Penyusunan Pra Studi dan DED Pembangunan Jaringan Drainase Tersier	SWP B blok III.B.2, blok III.B.3, blok III.B.4, blok III.B.5 SWP C blok III.C.1, blok III.C.2 SWP D blok III.D.4 SWP E blok III.E.2													APBD Kab	Dinas PUPR Kabupaten Muara Enim, Dinas Perumahan dan Permukiman Kabupaten Muara Enim
c	Pembebasan Lahan bagi Pembangunan Jaringan Drainase Tersier	SWP B blok III.B.2, blok III.B.3, blok III.B.4, blok III.B.5 SWP C blok III.C.1, blok III.C.2 SWP D blok III.D.4 SWP E blok III.E.2													APBD Kab	Dinas PUPR Kabupaten Muara Enim, Dinas Perumahan dan Permukiman Kabupaten Muara Enim
d	Pembangunan Jaringan Drainase Tersier	SWP B blok III.B.2, blok III.B.3, blok III.B.4, blok III.B.5 SWP C blok III.C.1, blok III.C.2													APBD Kab	Dinas PUPR Kabupaten Muara Enim, Dinas Perumahan dan Permukiman Kabupaten Muara Enim

LAMPIRAN IV
PERATURAN BUPATI MUARA ENIM NOMOR 2 TAHUN 2024
TENTANG RENCANA DETAIL TATA RUANG
SEKITAR KAWASAN INDUSTRI TANJUNG ENIM

No	PROGRAM UTAMA	LOKASI	WAKTU PELAKSANAAN												SUMBER DANA	INSTANSI PELAKSANA
			TAHAP I					TAHAP II					TAHAP III	TAHAP IV		
			2024 - 2028					2029-2033					2034-2038	2039-2044		
			2024	2025	2026	2027	2028	2029	2030	2031	2032	2033				
		SWP D blok III.D.4 SWP E blok III.E.2														
10	**Rencana Jaringan Prasarana Lainnya**															
10.1	**Jalur Sepeda**															
a	Penyusunan Pra Studi Jalur Sepeda	SWP A blok III.A.1, blok III.A.2 SWP B blok III.B.4 SWP C blok III.C.2													APBD Kab, Investor/Swasta	Dinas PUPR Kabupaten Muara Enim, Investor/Swasta
b	Pembangunan Jalur Sepeda	SWP A blok III.A.1, blok III.A.2 SWP B blok III.B.4 SWP C blok III.C.2													APBD Kab, Investor/Swasta	Dinas PUPR Kabupaten Muara Enim, Investor/Swasta
10.2	**Jaringan Pejalan Kaki**															
a	Penyusunan Pra Studi Jaringan Pejalan Kaki	SWP A blok III.A.1, blok III.A.2 SWP B blok III.B.1, blok III.B.2, blok III.B.3, blok III.B.4, blok III.B.5 SWP C blok III.C.1, blok III.C.2 SWP D blok III.D.1, blok III.D.2, blok III.D.3, blok III.D.4 SWP E blok III.E.2 SWP F blok III.F.1, blok III.F.2, blok III.F.4													APBD Kab, Investor/Swasta	Dinas PUPR Kabupaten Muara Enim, Investor/Swasta
b	Pembangunan Jaringan Pejalan Kaki	SWP A blok III.A.1, blok III.A.2 SWP B blok III.B.1, blok III.B.2, blok III.B.3, blok III.B.4, blok III.B.5 SWP C blok III.C.1, blok III.C.2 SWP D blok III.D.1, blok III.D.2, blok III.D.3, blok III.D.4 SWP E blok III.E.2 SWP F blok III.F.1, blok III.F.2, blok III.F.4													APBD Kab, Investor/Swasta	Dinas PUPR Kabupaten Muara Enim, Investor/Swasta
10.3	**Tempat Evakuasi Sementara**															
a	Penetapan Lokasi Tempat Evakuasi Sementara	SWP B blok III.B.3 SWP F blok III.F.2													APBD Kab, Investor/Swasta	Dinas PUPR Kabupaten Muara Enim, Badan Penanggulangan Bencana Daerah Kabupaten Muara Enim, Investor/Swasta
b	Pengembangan Sarana Pendukung pada Tempat Evakuasi Sementara	SWP B blok III.B.3 SWP F blok III.F.2													APBD Kab, Investor/Swasta	Dinas PUPR Kabupaten Muara Enim, Badan Penanggulangan Bencana Daerah Kabupaten Muara Enim, Investor/Swasta
10.4	**Tempat Evakuasi Akhir**															
a	Penetapan Lokasi Tempat Evakuasi Akhir	SWP C blok III.C.1													APBD Kab, Investor/Swasta	Dinas PUPR Kabupaten Muara Enim, Badan Penanggulangan Bencana Daerah Kabupaten Muara Enim, Investor/Swasta
b	Pengembangan Sarana Pendukung pada Tempat Evakuasi Akhir	SWP C blok III.C.1													APBD Kab, Investor/Swasta	Dinas PUPR Kabupaten Muara Enim, Badan Penanggulangan Bencana Daerah Kabupaten Muara Enim, Investor/Swasta
10.5	**Jalur Evakuasi Bencana**															
a	Pengembangan Jalur Evakuasi Bencana	SWP B blok III.B.2, blok III.B.3, blok III.B.4, blok III.B.5 SWP C blok III.C.1 SWP D blok III.D.2, blok III.D.3, blok III.D.4 SWP E blok III.E.2 SWP F blok III.F.1, blok III.F.2, blok III.F.4													APBD Kab, Investor/Swasta	Dinas PUPR Kabupaten Muara Enim, Badan Penanggulangan Bencana Daerah Kabupaten Muara Enim, Investor/Swasta
10.6	**Tanggul Penahan Longsor**															
a	Penetapan Lokasi Tanggul Penahan Longsor	SWP A blok III.A.1 SWP D blok III.D.3 SWP E blok III.E.1													APBD Kab, Investor/Swasta	Dinas PUPR Kabupaten Muara Enim, Badan Penanggulangan Bencana Daerah Kabupaten Muara Enim, Investor/Swasta
b	Pembebasan Lahan bagi Pembangunan Tanggul Penahan Longsor	SWP A blok III.A.1 SWP D blok III.D.3 SWP E blok III.E.1													APBD Kab, Investor/Swasta	Dinas PUPR Kabupaten Muara Enim, Badan Penanggulangan Bencana Daerah Kabupaten Muara Enim, Investor/Swasta

LAMPIRAN IV
PERATURAN BUPATI MUARA ENIM NOMOR 2 TAHUN 2024
TENTANG RENCANA DETAIL TATA RUANG
SEKITAR KAWASAN INDUSTRI TANJUNG ENIM

No	PROGRAM UTAMA	LOKASI	WAKTU PELAKSANAAN												SUMBER DANA	INSTANSI PELAKSANA
			TAHAP I					TAHAP II					TAHAP III	TAHAP IV		
			2024 - 2028					2029-2033					2034-2038	2039-2044		
			2024	2025	2026	2027	2028	2029	2030	2031	2032	2033				
c	Pembangunan Tanggul Penahan Longsor	SWP A blok III.A.1 SWP D blok III.D.3 SWP E blok III.E.1													APBD Kab, Investor/Swasta	Dinas PUPR Kabupaten Muara Enim, Badan Penanggulangan Bencana Daerah Kabupaten Muara Enim, Investor/Swasta
B	**Rencana Pola Ruang**															
B.1	**Perwujudan Zona Lindung**															
1	**Zona Badan Air (BA)**															
a	Penetapan Zona Badan Air (BA)	SWP A blok III.A.1, blok III.A.2, blok III.A.3, blok III.A.4 SWP B blok III.B.1, blok III.B.3, blok III.B.4, blok III.B.5, blok III.B.6 SWP C blok III.C.2, blok III.C.3, blok III.C.4 SWP D blok III.D.1, blok III.D.2, blok III.D.3, blok III.D.4 SWP E blok III.E.1, blok III.E.2, blok III.E.3 SWP F blok III.F.1, blok III.F.2, blok III.F.3, blok III.F.4													APBD Kab	Dinas PUPR Kabupaten Muara Enim, Dinas Lingkungan Hidup Kabupaten Muara Enim
b	Pengendalian Pembangunan di Zona Badan Air (BA)	SWP A blok III.A.1, blok III.A.2, blok III.A.3, blok III.A.4 SWP B blok III.B.1, blok III.B.3, blok III.B.4, blok III.B.5, blok III.B.6 SWP C blok III.C.2, blok III.C.3, blok III.C.4 SWP D blok III.D.1, blok III.D.2, blok III.D.3, blok III.D.4 SWP E blok III.E.1, blok III.E.2, blok III.E.3 SWP F blok III.F.1, blok III.F.2, blok III.F.3, blok III.F.4													APBD Kab	Dinas PUPR Kabupaten Muara Enim, Dinas Lingkungan Hidup Kabupaten Muara Enim
2	**Zona Perlindungan Setempat (PS)**															
a	Penetapan Zona Perlindungan Setempat (PS)	SWP A blok III.A.1, blok III.A.2, blok III.A.3, blok III.A.4 SWP B blok III.B.1, blok III.B.3, blok III.B.4, blok III.B.5, blok III.B.6 SWP C blok III.C.2, blok III.C.3, blok III.C.4 SWP D blok III.D.1, blok III.D.2, blok III.D.3, blok III.D.4 SWP E blok III.E.1, blok III.E.2, blok III.E.3 SWP F blok III.F.1, blok III.F.2, blok III.F.3, blok III.F.4													APBD Kab	Dinas PUPR Kabupaten Muara Enim, Dinas Lingkungan Hidup Kabupaten Muara Enim
b	Pengendalian Alih Fungsi Lahan dengan Penetapan Zona Perlindungan Setempat (PS)	SWP A blok III.A.1, blok III.A.2, blok III.A.3, blok III.A.4 SWP B blok III.B.1, blok III.B.3, blok III.B.4, blok III.B.5, blok III.B.6 SWP C blok III.C.2, blok III.C.3, blok III.C.4 SWP D blok III.D.1, blok III.D.2, blok III.D.3, blok III.D.4 SWP E blok III.E.1, blok III.E.2, blok III.E.3 SWP F blok III.F.1, blok III.F.2, blok III.F.3, blok III.F.4													APBD Kab	Dinas PUPR Kabupaten Muara Enim, Dinas Lingkungan Hidup Kabupaten Muara Enim
c	Penanaman Pohon Produktif dan Pelindung di Zona Perlindungan Setempat (PS)	SWP A blok III.A.1, blok III.A.2, blok III.A.3, blok III.A.4 SWP B blok III.B.1, blok III.B.3, blok III.B.4, blok III.B.5, blok III.B.6 SWP C blok III.C.2, blok III.C.3, blok III.C.4													APBD Kab	Dinas PUPR Kabupaten Muara Enim, Dinas Lingkungan Hidup Kabupaten Muara Enim

LAMPIRAN IV
PERATURAN BUPATI MUARA ENIM NOMOR 2 TAHUN 2024
TENTANG RENCANA DETAIL TATA RUANG
SEKITAR KAWASAN INDUSTRI TANJUNG ENIM

No	PROGRAM UTAMA	LOKASI	WAKTU PELAKSANAAN												SUMBER DANA	INSTANSI PELAKSANA
			TAHAP I					TAHAP II					TAHAP III	TAHAP IV		
			2024 - 2028					2029-2033					2034-2038	2039-2044		
			2024	2025	2026	2027	2028	2029	2030	2031	2032	2033				
		SWP D blok III.D.1, blok III.D.2, blok III.D.3, blok III.D.4 SWP E blok III.E.1, blok III.E.2, blok III.E.3 SWP F blok III.F.1, blok III.F.2, blok III.F.3, blok III.F.4														
d	Pembersihan dan Pemeliharaan Zona Perlindungan Setempat (PS)	SWP A blok III.A.1, blok III.A.2, blok III.A.3, blok III.A.4 SWP B blok III.B.1, blok III.B.3, blok III.B.4, blok III.B.5, blok III.B.6 SWP C blok III.C.2, blok III.C.3, blok III.C.4 SWP D blok III.D.1, blok III.D.2, blok III.D.3, blok III.D.4 SWP E blok III.E.1, blok III.E.2, blok III.E.3 SWP F blok III.F.1, blok III.F.2, blok III.F.3, blok III.F.4													APBD Kab	Dinas PUPR Kabupaten Muara Enim, Dinas Lingkungan Hidup Kabupaten Muara Enim
3	**Zona Ruang Terbuka Hijau (RTH)**															
3.1	**Sub-zona Taman Kota (RTH-2)**															
a	Penetapan Sub-zona Taman Kota (RTH-2)	SWP A blok III.A.3 SWP B blok III.B.2 SWP C blok III.C.1 SWP D blok III.D.2													APBD Kab, Investor/Swasta	Dinas PUPR Kabupaten Muara Enim, Dinas Pariwisata Kabupaten Muara Enim, Swasta
b	Pembangunan RTH Taman Kota pada Sub-zona Taman Kota (RTH-2)	SWP A blok III.A.3 SWP B blok III.B.2 SWP C blok III.C.1 SWP D blok III.D.2													APBD Kab, Investor/Swasta	Dinas PUPR Kabupaten Muara Enim, Dinas Pariwisata Kabupaten Muara Enim, Swasta
c	Pengendalian Pembangunan pada Sub-zona Taman Kota (RTH-2)	SWP A blok III.A.3 SWP B blok III.B.2 SWP C blok III.C.1 SWP D blok III.D.2													APBD Kab, Investor/Swasta	Dinas PUPR Kabupaten Muara Enim, Dinas Pariwisata Kabupaten Muara Enim, Swasta
d	Pemeliharaan dan Penghijauan pada Sub-zona Taman Kota (RTH-2)	SWP A blok III.A.3 SWP B blok III.B.2 SWP C blok III.C.1 SWP D blok III.D.2													APBD Kab, Investor/Swasta	Dinas PUPR Kabupaten Muara Enim, Dinas Pariwisata Kabupaten Muara Enim, Swasta
3.2	**Sub-zona Taman Kecamatan (RTH-3)**															
a	Penetapan Sub-zona Taman Kecamatan (RTH-3)	SWP A blok III.A.1 SWP B blok III.B.4 SWP C blok III.C.2													APBD Kab, Investor/Swasta	Dinas PUPR Kabupaten Muara Enim, Dinas Pariwisata Kabupaten Muara Enim, Dinas Perumahan dan Permukiman Kabupaten Muara Enim, Swasta
b	Pembangunan RTH Taman Kecamatan pada Sub-zona Taman Kecamatan (RTH-3)	SWP A blok III.A.1 SWP B blok III.B.4 SWP C blok III.C.2													APBD Kab, Investor/Swasta	Dinas PUPR Kabupaten Muara Enim, Dinas Pariwisata Kabupaten Muara Enim, Dinas Perumahan dan Permukiman Kabupaten Muara Enim, Swasta
c	Pengendalian Pembangunan pada Sub-zona Taman Kecamatan (RTH-3)	SWP A blok III.A.1 SWP B blok III.B.4 SWP C blok III.C.2													APBD Kab, Investor/Swasta	Dinas PUPR Kabupaten Muara Enim, Dinas Pariwisata Kabupaten Muara Enim, Dinas Perumahan dan Permukiman Kabupaten Muara Enim, Swasta
d	Pemeliharaan pada Sub-zona Taman Kecamatan (RTH-3)	SWP A blok III.A.1 SWP B blok III.B.4 SWP C blok III.C.2													APBD Kab, Investor/Swasta	Dinas PUPR Kabupaten Muara Enim, Dinas Pariwisata Kabupaten Muara Enim, Dinas Perumahan dan Permukiman Kabupaten Muara Enim, Swasta
3.3	**Sub-zona Taman Kelurahan (RTH-4)**															
a	Penetapan Sub-zona Taman Kelurahan (RTH-4)	SWP A blok III.A.1 SWP B blok III.B.3, blok III.B.4, blok III.B.5 SWP D blok III.D.4 SWP E blok III.E.2 SWP F blok III.F.2													APBD Kab, Investor/Swasta	Dinas PUPR Kabupaten Muara Enim, Dinas Pariwisata Kabupaten Muara Enim, Dinas Perumahan dan Permukiman Kabupaten Muara Enim, Swasta

LAMPIRAN IV
PERATURAN BUPATI MUARA ENIM NOMOR 2 TAHUN 2024
TENTANG RENCANA DETAIL TATA RUANG
SEKITAR KAWASAN INDUSTRI TANJUNG ENIM

No	PROGRAM UTAMA	LOKASI	WAKTU PELAKSANAAN												SUMBER DANA	INSTANSI PELAKSANA
			TAHAP I					TAHAP II					TAHAP III	TAHAP IV		
			2024 - 2028					2029-2033					2034-2038	2039-2044		
			2024	2025	2026	2027	2028	2029	2030	2031	2032	2033				
b	Pembangunan RTH Taman Kelurahan pada Sub-zona Taman Kelurahan (RTH-4)	SWP A blok III.A.1 SWP B blok III.B.3, blok III.B.4, blok III.B.5 SWP D blok III.D.4 SWP E blok III.E.2 SWP F blok III.F.2													APBD Kab, Investor/Swasta	Dinas PUPR Kabupaten Muara Enim, Dinas Pariwisata Kabupaten Muara Enim, Dinas Perumahan dan Permukiman Kabupaten Muara Enim, Swasta
c	Pengendalian Pembangunan pada Sub-zona Taman Kelurahan (RTH-4)	SWP A blok III.A.1 SWP B blok III.B.3, blok III.B.4, blok III.B.5 SWP D blok III.D.4 SWP E blok III.E.2 SWP F blok III.F.2													APBD Kab, Investor/Swasta	Dinas PUPR Kabupaten Muara Enim, Dinas Pariwisata Kabupaten Muara Enim, Dinas Perumahan dan Permukiman Kabupaten Muara Enim, Swasta
d	Pemeliharaan pada Sub-zona Taman Kelurahan (RTH-4)	SWP A blok III.A.1 SWP B blok III.B.3, blok III.B.4, blok III.B.5 SWP D blok III.D.4 SWP E blok III.E.2 SWP F blok III.F.2													APBD Kab, Investor/Swasta	Dinas PUPR Kabupaten Muara Enim, Dinas Pariwisata Kabupaten Muara Enim, Dinas Perumahan dan Permukiman Kabupaten Muara Enim, Swasta
3.4	**Sub-zona Taman RW (RTH-5)**															
a	Penetapan Sub-zona Taman RW (RTH-5)	SWP A blok III.A.2 SWP B blok III.B.3, blok III.B.5 SWP C blok III.C.2 SWP F blok III.F.4													APBD Kab, Investor/Swasta	Dinas PUPR Kabupaten Muara Enim, Dinas Pariwisata Kabupaten Muara Enim, Dinas Perumahan dan Permukiman Kabupaten Muara Enim, Swasta
b	Pembangunan RTH Taman RW pada Sub-zona Taman RW (RTH-5)														APBD Kab, Investor/Swasta	Dinas PUPR Kabupaten Muara Enim, Dinas Pariwisata Kabupaten Muara Enim, Dinas Perumahan dan Permukiman Kabupaten Muara Enim, Swasta
c	Pengendalian Pembangunan pada Sub-zona Taman RW (RTH-5)	SWP A blok III.A.2 SWP B blok III.B.3, blok III.B.5 SWP C blok III.C.2 SWP F blok III.F.4													APBD Kab, Investor/Swasta	Dinas PUPR Kabupaten Muara Enim, Dinas Pariwisata Kabupaten Muara Enim, Dinas Perumahan dan Permukiman Kabupaten Muara Enim, Swasta
d	Pemeliharaan pada Sub-zona Taman RW (RTH-5)	SWP A blok III.A.2 SWP B blok III.B.3, blok III.B.5 SWP C blok III.C.2 SWP F blok III.F.4													APBD Kab, Investor/Swasta	Dinas PUPR Kabupaten Muara Enim, Dinas Pariwisata Kabupaten Muara Enim, Dinas Perumahan dan Permukiman Kabupaten Muara Enim, Swasta
3.5	**Sub-zona Taman RT (RTH-6)**															
a	Penetapan Sub-zona Taman RT (RTH-6)	SWP A blok III.A.1, blok III.A.2													APBD Kab, Investor/Swasta	Dinas PUPR Kabupaten Muara Enim, Dinas Pariwisata Kabupaten Muara Enim, Dinas Perumahan dan Permukiman Kabupaten Muara Enim, Swasta
b	Pembangunan RTH Taman RT pada Sub-zona Taman RT (RTH-6)														APBD Kab, Investor/Swasta	Dinas PUPR Kabupaten Muara Enim, Dinas Pariwisata Kabupaten Muara Enim, Dinas Perumahan dan Permukiman Kabupaten Muara Enim, Swasta
c	Pengendalian Pembangunan pada Sub-zona Taman RT (RTH-6)	SWP A blok III.A.1, blok III.A.2													APBD Kab, Investor/Swasta	Dinas PUPR Kabupaten Muara Enim, Dinas Pariwisata Kabupaten Muara Enim, Dinas Perumahan dan Permukiman Kabupaten Muara Enim, Swasta
d	Pemeliharaan pada Sub-zona Taman RT (RTH-6)	SWP A blok III.A.1, blok III.A.2													APBD Kab, Investor/Swasta	Dinas PUPR Kabupaten Muara Enim, Dinas Pariwisata Kabupaten Muara Enim, Dinas Perumahan dan Permukiman Kabupaten Muara Enim, Swasta
3.6	**Sub-zona Pemakaman (RTH-7)**															
a	Penetapan Sub-zona Pemakaman (RTH-7)	SWP A blok III.A.2 SWP D blok III.D.3 SWP E blok III.E.2 SWP F blok III.F.2, blok III.F.4													APBD Kab	Dinas PUPR Kabupaten Muara Enim, Dinas Lingkungan Hidup Kabupaten Muara Enim, Dinas Perumahan dan Permukiman Kabupaten Muara Enim
b	Pengendalian Pembangunan pada Sub-zona Pemakaman (RTH-7)	SWP A blok III.A.2 SWP D blok III.D.3 SWP E blok III.E.2 SWP F blok III.F.2, blok III.F.4													APBD Kab	Dinas PUPR Kabupaten Muara Enim, Dinas Lingkungan Hidup Kabupaten Muara Enim, Dinas Perumahan dan Permukiman Kabupaten Muara Enim

LAMPIRAN IV
PERATURAN BUPATI MUARA ENIM NOMOR 2 TAHUN 2024
TENTANG RENCANA DETAIL TATA RUANG
SEKITAR KAWASAN INDUSTRI TANJUNG ENIM

No	PROGRAM UTAMA	LOKASI	WAKTU PELAKSANAAN												SUMBER DANA	INSTANSI PELAKSANA
			TAHAP I					TAHAP II					TAHAP III	TAHAP IV		
			2024 - 2028					2029-2033					2034-2038	2039-2044		
			2024	2025	2026	2027	2028	2029	2030	2031	2032	2033				
c	Pemeliharaan pada Sub-zona Pemakaman (RTH-7)	SWP A blok III.A.2 SWP D blok III.D.3 SWP E blok III.E.2 SWP F blok III.F.2, blok III.F.4													APBD Kab	Dinas PUPR Kabupaten Muara Enim, Dinas Lingkungan Hidup Kabupaten Muara Enim, Dinas Perumahan dan Permukiman Kabupaten Muara Enim
3.7	**Sub-zona Jalur Hijau (RTH-8)**															
a	Penetapan Sub-zona Jalur Hijau (RTH-8)	SWP A blok III.A.1, blok III.A.2, blok III.A.3, blok III.A.4 SWP B blok III.B.2, blok III.B.4 SWP C blok III.C.1, blok III.C.2, blok III.C.4 SWP D blok III.D.1, blok III.D.2, blok III.D.3, blok III.D.4 SWP F blok III.F.1, blok III.F.2													APBD Kab	Dinas PUPR Kabupaten Muara Enim, Dinas Lingkungan Hidup Kabupaten Muara Enim
b	Pengendalian Pembangunan pada Sub-zona Jalur Hijau (RTH-8)	SWP A blok III.A.1, blok III.A.2, blok III.A.3, blok III.A.4 SWP B blok III.B.2, blok III.B.4 SWP C blok III.C.1, blok III.C.2, blok III.C.4 SWP D blok III.D.1, blok III.D.2, blok III.D.3, blok III.D.4 SWP F blok III.F.1, blok III.F.2													APBD Kab	Dinas PUPR Kabupaten Muara Enim, Dinas Lingkungan Hidup Kabupaten Muara Enim
c	Pemeliharaan pada Sub-zona Jalur Hijau (RTH-8)	SWP A blok III.A.1, blok III.A.2, blok III.A.3, blok III.A.4 SWP B blok III.B.2, blok III.B.4 SWP C blok III.C.1, blok III.C.2, blok III.C.4 SWP D blok III.D.1, blok III.D.2, blok III.D.3, blok III.D.4 SWP F blok III.F.1, blok III.F.2													APBD Kab	Dinas PUPR Kabupaten Muara Enim, Dinas Lingkungan Hidup Kabupaten Muara Enim
B.2	**Perwujudan Zona Budi Daya**															
1	**Zona Badan Jalan (BJ)**															
a	Penetapan Zona Badan Jalan (BJ)	SWP A blok III.A.1, blok III.A.2, blok III.A.3 SWP B blok III.B.1, blok III.B.2, blok III.B.3, blok III.B.4, blok III.B.5 SWP C blok III.C.1, blok III.C.2 SWP D blok III.D.2, blok III.D.3, blok III.D.4 SWP E blok III.E.2 SWP F blok III.F.1, blok III.F.2, blok III.F.4													APBD Kab	Dinas PUPR Kabupaten Muara Enim, Dinas Perhubungan Kabupaten Muara Enim
b	Penataan pada Zona Badan Jalan (BJ)	SWP A blok III.A.1, blok III.A.2, blok III.A.3 SWP B blok III.B.1, blok III.B.2, blok III.B.3, blok III.B.4, blok III.B.5 SWP C blok III.C.1, blok III.C.2 SWP D blok III.D.2, blok III.D.3, blok III.D.4 SWP E blok III.E.2 SWP F blok III.F.1, blok III.F.2, blok III.F.4													APBD Kab	Dinas PUPR Kabupaten Muara Enim, Dinas Perhubungan Kabupaten Muara Enim
c	Pengendalian Pembangunan pada Zona Badan Jalan (BJ)	SWP A blok III.A.1, blok III.A.2, blok III.A.3 SWP B blok III.B.1, blok III.B.2, blok III.B.3, blok III.B.4, blok III.B.5 SWP C blok III.C.1, blok III.C.2 SWP D blok III.D.2, blok III.D.3, blok III.D.4 SWP E blok III.E.2 SWP F blok III.F.1, blok III.F.2, blok III.F.4													APBD Kab	Dinas PUPR Kabupaten Muara Enim, Dinas Perhubungan Kabupaten Muara Enim

LAMPIRAN IV
PERATURAN BUPATI MUARA ENIM NOMOR 2 TAHUN 2024
TENTANG RENCANA DETAIL TATA RUANG
SEKITAR KAWASAN INDUSTRI TANJUNG ENIM

No	PROGRAM UTAMA	LOKASI	WAKTU PELAKSANAAN												SUMBER DANA	INSTANSI PELAKSANA
			TAHAP I					TAHAP II					TAHAP III	TAHAP IV		
			2024 - 2028					2029-2033					2034-2038	2039-2044		
			2024	2025	2026	2027	2028	2029	2030	2031	2032	2033				
2	**Zona Pertanian (P)**															
2.1	**Sub-zona Tanaman Pangan (P-1)**															
a	Penetapan Sub-zona Tanaman Pangan (P-1)	SWP F blok III.F.2, blok III.F.4													APBD Kab	Dinas Tanaman Pangan Holtikultura dan Perternakan Kabupaten Muara Enim
b	Penyediaan Sarana dan Prasarana untuk Menunjang Pengembangan Pertanian Tanaman Pangan	SWP F blok III.F.2, blok III.F.4													APBD Kab	Dinas Tanaman Pangan Holtikultura dan Perternakan Kabupaten Muara Enim
c	Pengendalian pada Sub-zona Tanaman Pangan (P-1)	SWP F blok III.F.2, blok III.F.4													APBD Kab	Dinas Tanaman Pangan Holtikultura dan Perternakan Kabupaten Muara Enim
2.2	**Sub-zona Perkebunan (P-3)**															
a	Penetapan Sub-zona Perkebunan (P-3)	SWP A blok III.A.1, blok III.A.2, blok III.A.3 SWP B blok III.B.1, blok III.B.5, blok III.B.6 SWP C blok III.C.2, blok III.C.3, blok III.C.4 SWP D blok III.D.1, blok III.D.3, blok III.D.4 SWP E blok III.E.1, blok III.E.2, blok III.E.3 SWP F blok III.F.1, blok III.F.2, blok III.F.3, blok III.F.4													APBD Kab	Dinas Perkebunan Kabupaten Muara Enim
b	Penyediaan Sarana dan Prasarana untuk Menunjang Pengembangan Perkebunan	SWP A blok III.A.1, blok III.A.2, blok III.A.3 SWP B blok III.B.1, blok III.B.5, blok III.B.6 SWP C blok III.C.2, blok III.C.3, blok III.C.4 SWP D blok III.D.1, blok III.D.3, blok III.D.4 SWP E blok III.E.1, blok III.E.2, blok III.E.3 SWP F blok III.F.1, blok III.F.2, blok III.F.3, blok III.F.4													APBD Kab	Dinas Perkebunan Kabupaten Muara Enim
c	Pengendalian pada Sub-zona Perkebunan (P-3)	SWP A blok III.A.1, blok III.A.2, blok III.A.3 SWP B blok III.B.1, blok III.B.5, blok III.B.6 SWP C blok III.C.2, blok III.C.3, blok III.C.4 SWP D blok III.D.1, blok III.D.3, blok III.D.4 SWP E blok III.E.1, blok III.E.2, blok III.E.3 SWP F blok III.F.1, blok III.F.2, blok III.F.3, blok III.F.4													APBD Kab	Dinas Perkebunan Kabupaten Muara Enim
2.3	**Sub-zona Peternakan (P-4)**															
a	Penetapan Sub-zona Peternakan (P-4)	SWP E blok III.E.2 SWP F blok III.F.1													APBD Kab	Dinas Tanaman Pangan Holtikultura dan Perternakan Kabupaten Muara Enim
b	Penyediaan Sarana dan Prasarana untuk Menunjang Pengembangan Peternakan	SWP E blok III.E.2 SWP F blok III.F.1													APBD Kab	Dinas Tanaman Pangan Holtikultura dan Perternakan Kabupaten Muara Enim
c	Pengendalian pada Sub-zona Peternakan (P-4)	SWP E blok III.E.2 SWP F blok III.F.1													APBD Kab	Dinas Tanaman Pangan Holtikultura dan Perternakan Kabupaten Muara Enim
3	**Zona Pertambangan (T)**															
3.1	**Sub-zona Pertambangan Batubara (BR)**															
a	Penetapan Sub-zona Pertambangan Batubara (BR)	SWP A blok III.A.1, blok III.A.3, blok III.A.4 SWP B blok III.B.4 SWP C blok III.C.2, blok III.C.4 SWP D blok III.D.1, blok III.D.2, blok III.D.3, blok III.D.4													APDB Kab, Investor/Swasta, BUMN	Kantor Pertanahan Kabupaten Muara Enim, Dinas PUPR Kabupaten Muara Enim, , Swasta

LAMPIRAN IV
PERATURAN BUPATI MUARA ENIM NOMOR 2 TAHUN 2024
TENTANG RENCANA DETAIL TATA RUANG
SEKITAR KAWASAN INDUSTRI TANJUNG ENIM

No	PROGRAM UTAMA	LOKASI	WAKTU PELAKSANAAN												SUMBER DANA	INSTANSI PELAKSANA
			TAHAP I					TAHAP II					TAHAP III	TAHAP IV		
			2024 - 2028					2029-2033					2034-2038	2039-2044		
			2024	2025	2026	2027	2028	2029	2030	2031	2032	2033				
		SWP F blok III.F.1, blok III.F.2														
b	Pengendalian Pembangunan dengan Perizinan, Pengawasan, Insentif Disinsentif, Penertiban yang Ketat & Tegas pada Sub-zona Pertambangan Batubara (BR)	SWP A blok III.A.1, blok III.A.3, blok III.A.4 SWP B blok III.B.4 SWP C blok III.C.2, blok III.C.4 SWP D blok III.D.1, blok III.D.2, blok III.D.3, blok III.D.4 SWP F blok III.F.1, blok III.F.2													APDB Kab, Investor/Swasta, BUMN	Kantor Pertanahan Kabupaten Muara Enim, Dinas PUPR Kabupaten Muara Enim, Dinas Lingkungan Hidup Kabupaten Muara Enim, Swasta
c	Pengelolaan dan Pengendalian Lahan Kritis Bekas Tambang	SWP A blok III.A.1, blok III.A.3, blok III.A.4 SWP B blok III.B.4 SWP C blok III.C.2, blok III.C.4 SWP D blok III.D.1, blok III.D.2, blok III.D.3, blok III.D.4 SWP F blok III.F.1, blok III.F.2													APDB Kab, Investor/Swasta, BUMN	Kantor Pertanahan Kabupaten Muara Enim, Dinas PUPR Kabupaten Muara Enim, Dinas Lingkungan Hidup Kabupaten Muara Enim, Swasta
d	Penyediaan Lahan untuk Buffer Zone	SWP A blok III.A.1, blok III.A.3, blok III.A.4 SWP B blok III.B.4 SWP C blok III.C.2, blok III.C.4 SWP D blok III.D.1, blok III.D.2, blok III.D.3, blok III.D.4 SWP F blok III.F.1, blok III.F.2													APDB Kab, Investor/Swasta, BUMN	Kantor Pertanahan Kabupaten Muara Enim, Dinas PUPR Kabupaten Muara Enim, Dinas Lingkungan Hidup Kabupaten Muara Enim, Swasta
e	Penyediaan dan Pengembangan RTH dengan Ketetapan KDH 40%	SWP A blok III.A.1, blok III.A.3, blok III.A.4 SWP B blok III.B.4 SWP C blok III.C.2, blok III.C.4 SWP D blok III.D.1, blok III.D.2, blok III.D.3, blok III.D.4 SWP F blok III.F.1, blok III.F.2													APDB Kab, Investor/Swasta, BUMN	Kantor Pertanahan Kabupaten Muara Enim, Dinas PUPR Kabupaten Muara Enim, Dinas Lingkungan Hidup Kabupaten Muara Enim, Swasta
4	**Zona Kawasan Peruntukan Industri (KPI)**															
a	Penetapan Zona Kawasan Peruntukan Industri (KPI)	SWP A blok III.A.3, blok III.A.4 SWP B blok III.B.2 SWP C blok III.C.1 SWP D blok III.D.2, blok III.D.3													APBD, Investor/Swasta, BUMN	Dinas PUPR Kabupaten Muara Enim, Dinas Perdagangan Kabupaten Muara Enim, Swasta
b	Pembebasan Lahan bagi Pembangunan Kawasan Industri pada Zona Kawasan Peruntukan Industri (KPI)	SWP A blok III.A.3, blok III.A.4 SWP B blok III.B.2 SWP C blok III.C.1 SWP D blok III.D.2, blok III.D.3													APBD, Investor/Swasta, BUMN	PT. Bukit Asam
c	Pembangunan Kawasan Industri dalam Zona Kawasan Peruntukan Industri (KPI)	SWP A blok III.A.3, blok III.A.4 SWP B blok III.B.2 SWP C blok III.C.1 SWP D blok III.D.2, blok III.D.3													APBD, Investor/Swasta, BUMN	PT. Bukit Asam
d	Penataan Zona Kawasan Peruntukan Industri (KPI)	SWP A blok III.A.3, blok III.A.4 SWP B blok III.B.2 SWP C blok III.C.1 SWP D blok III.D.2, blok III.D.3													APBD, Investor/Swasta, BUMN	PT. Bukit Asam
e	Pengembangan dan Peningkatan Sarana Prasarana untuk Menunjang Kawasan Industri	SWP A blok III.A.3, blok III.A.4 SWP B blok III.B.2 SWP C blok III.C.1 SWP D blok III.D.2, blok III.D.3													APBD, Investor/Swasta, BUMN	PT. Bukit Asam
f	Pengendalian Pembangunan dengan Perizinan, Pengawasan, Insentif Disinsentif, Penertiban yang Ketat & Tegas pada Zona Kawasan Peruntukan Industri (KPI)	SWP A blok III.A.3, blok III.A.4 SWP B blok III.B.2 SWP C blok III.C.1 SWP D blok III.D.2, blok III.D.3													APBD, Investor/Swasta, BUMN	Dinas PUPR Kabupaten Muara Enim, Dinas Perdagangan Kabupaten Muara Enim, DPMPTSP Kabupaten Muara Enim PT. Bukit Asam
g	Penyediaan Lahan untuk Buffer Zone	SWP A blok III.A.3, blok III.A.4 SWP B blok III.B.2 SWP C blok III.C.1 SWP D blok III.D.2, blok III.D.3													APBD, Investor/Swasta, BUMN	PT. Bukit Asam
h	Penyediaan dan Pengembangan RTH dengan Ketetapan KDH 20%	SWP A blok III.A.3, blok III.A.4 SWP B blok III.B.2 SWP C blok III.C.1													APBD, Investor/Swasta, BUMN	PT. Bukit Asam, Dinas PUPR Kabupaten Muara Enim, Dinas Lingkungan Hidup Kabupaten Muara Enim

LAMPIRAN IV
PERATURAN BUPATI MUARA ENIM NOMOR 2 TAHUN 2024
TENTANG RENCANA DETAIL TATA RUANG
SEKITAR KAWASAN INDUSTRI TANJUNG ENIM

No	PROGRAM UTAMA	LOKASI	WAKTU PELAKSANAAN												SUMBER DANA	INSTANSI PELAKSANA
			TAHAP I					TAHAP II					TAHAP III	TAHAP IV		
			2024 - 2028					2029-2033					2034-2038	2039-2044		
			2024	2025	2026	2027	2028	2029	2030	2031	2032	2033				
		SWP D blok III.D.2, blok III.D.3														
5	**Zona Pariwisata (W)**															
a	Penetapan Delineasi Zona Pariwisata (W)	SWP E blok III.E.2													APBD Kab, Investor/Swasta	Dinas Pariwisata Kabupaten Muara Enim, Swasta
b	Pengendalian Pembangunan dengan Perizinan, Pengawasan, Insentif Disinsentif, Penertiban yang Ketat & Tegas pada Zona Pariwisata (W)	SWP E blok III.E.2													APBD Kab, Investor/Swasta	Dinas Pariwisata Kabupaten Muara Enim, Swasta
c	Pengembangan Daya Tarik dan Promosi Wisata	SWP E blok III.E.2													APBD Kab, Investor/Swasta	Dinas Pariwisata Kabupaten Muara Enim, Swasta
d	Peningkatan dan Pengembangan Sarana Prasarana untuk Mendukung Pariwisata	SWP E blok III.E.2													APBD Kab, Investor/Swasta	Dinas Pariwisata Kabupaten Muara Enim, Swasta
e	Penyediaan dan Pengembangan RTH dengan Ketetapan KDH 20%	SWP E blok III.E.2													APBD Kab, Investor/Swasta	Dinas Pariwisata Kabupaten Muara Enim, Dinas Lingkungan Hidup Kabupaten Muara Enim, Swasta
6	**Zona Perumahan (R)**															
6.1	**Sub-zona Perumahan Kepadatan Tinggi (R-2)**															
a	Penetapan Delineasi Sub-zona Perumahan Kepadatan Tinggi (R-2)	SWP A blok III.A.1, bok III.A.2, blok III.A.3 SWP B blok III.B.1, blok III.B.2, blok III.B.5 SWP C blok III.C.2 SWP D blok III.D.2, blok III.D.3, blok III.D.4 SWP E blok III.E.2 SWP F blok III.F.4													APBD Kab	Dinas Perumahan dan Permukiman Kabupaten Muara Enim
b	Penataan dan Peningkatan Kuantitas serta Kualitas Sarana Prasarana Umum Penunjang Sub-zona Perumahan Kepadatan Tinggi (R-2)	SWP A blok III.A.1, bok III.A.2, blok III.A.3 SWP B blok III.B.1, blok III.B.2, blok III.B.5 SWP C blok III.C.2 SWP D blok III.D.2, blok III.D.3, blok III.D.4 SWP E blok III.E.2 SWP F blok III.F.4													APBD Kab	Dinas Perumahan dan Permukiman Kabupaten Muara Enim
c	Pengelolaan Kawasan pada Sub-Zona Perumahan Kepadatan Tinggi (R-2)	SWP A blok III.A.1, bok III.A.2, blok III.A.3 SWP B blok III.B.1, blok III.B.2, blok III.B.5 SWP C blok III.C.2 SWP D blok III.D.2, blok III.D.3, blok III.D.4 SWP E blok III.E.2 SWP F blok III.F.4													APBD Kab	Dinas Perumahan dan Permukiman Kabupaten Muara Enim
d	Penyediaan dan Pengembangan RTH dengan Ketetapan KDH 10%	SWP A blok III.A.1, bok III.A.2, blok III.A.3 SWP B blok III.B.1, blok III.B.2, blok III.B.5 SWP C blok III.C.2 SWP D blok III.D.2, blok III.D.3, blok III.D.4 SWP E blok III.E.2 SWP F blok III.F.4													APBD Kab	Dinas Perumahan dan Permukiman Kabupaten Muara Enim, Dinas Lingkungan Hidup Kabupaten Muara Enim
6.2	**Sub-zona Perumahan Kepadatan Sedang (R-3)**															
a	Penetapan Delineasi Sub-zona Perumahan Kepadatan Sedang (R-3)	SWP A blok III.A.1, blok III.A.2, blok III.A.3 SWP B blok III.B.1, blok III.B.3, blok III.B.4, blok III.B.5 SWP C blok III.C.2 SWP D blok III.D.1, blok III.D.2, blok III.D.3 SWP E blok III.E.2													APBD Kab	Dinas Perumahan dan Permukiman Kabupaten Muara Enim

LAMPIRAN IV
PERATURAN BUPATI MUARA ENIM NOMOR 2 TAHUN 2024
TENTANG RENCANA DETAIL TATA RUANG
SEKITAR KAWASAN INDUSTRI TANJUNG ENIM

No	PROGRAM UTAMA	LOKASI	WAKTU PELAKSANAAN												SUMBER DANA	INSTANSI PELAKSANA
			TAHAP I					TAHAP II					TAHAP III	TAHAP IV		
			2024 - 2028					2029-2033					2034-2038	2039-2044		
			2024	2025	2026	2027	2028	2029	2030	2031	2032	2033				
		SWP F blok III.F.1, blok III.F.2, blok III.F.4														
b	Penataan dan Peningkatan Kuantitas serta Kualitas Sarana Prasarana Umum Penunjang Sub-zona Perumahan Kepadatan Sedang (R-3)	SWP A blok III.A.1, blok III.A.2, blok III.A.3 SWP B blok III.B.1, blok III.B.3, blok III.B.4, blok III.B.5 SWP C blok III.C.2 SWP D blok III.D.1, blok III.D.2, blok III.D.3 SWP E blok III.E.2 SWP F blok III.F.1, blok III.F.2, blok III.F.4													APBD Kab	Dinas Perumahan dan Permukiman Kabupaten Muara Enim
c	Pengelolaan Kawasan pada Sub-Zona Perumahan Kepadatan Sedang (R-3)	SWP A blok III.A.1, blok III.A.2, blok III.A.3 SWP B blok III.B.1, blok III.B.3, blok III.B.4, blok III.B.5 SWP C blok III.C.2 SWP D blok III.D.1, blok III.D.2, blok III.D.3 SWP E blok III.E.2 SWP F blok III.F.1, blok III.F.2, blok III.F.4													APBD Kab	Dinas Perumahan dan Permukiman Kabupaten Muara Enim
d	Penyediaan dan Pengembangan RTH dengan Ketetapan KDH 15%	SWP A blok III.A.1, blok III.A.2, blok III.A.3 SWP B blok III.B.1, blok III.B.3, blok III.B.4, blok III.B.5 SWP C blok III.C.2 SWP D blok III.D.1, blok III.D.2, blok III.D.3 SWP E blok III.E.2 SWP F blok III.F.1, blok III.F.2, blok III.F.4													APBD Kab	Dinas Perumahan dan Permukiman Kabupaten Muara Enim, Dinas Lingkungan Hidup Kabupaten Muara Enim
6.3	**Sub-zona Perumahan Kepadatan Rendah (R-4)**															
a	Penetapan Delineasi Sub-zona Perumahan Kepadatan Rendah (R-4)	SWP B blok III.B.3, blok III.B.4, blok III.B.5 SWP D blok III.D.4 SWP E blok III.E.2													APBD Kab	Dinas Perumahan dan Permukiman Kabupaten Muara Enim
b	Penataan dan Peningkatan Kuantitas serta Kualitas Sarana Prasarana Umum Penunjang Sub-zona Perumahan Kepadatan Rendah (R-4)	SWP B blok III.B.3, blok III.B.4, blok III.B.5 SWP D blok III.D.4 SWP E blok III.E.2													APBD Kab	Dinas Perumahan dan Permukiman Kabupaten Muara Enim
c	Pengelolaan Kawasan pada Sub-Zona Perumahan Kepadatan Rendah (R-4)	SWP B blok III.B.3, blok III.B.4, blok III.B.5 SWP D blok III.D.4 SWP E blok III.E.2													APBD Kab	Dinas Perumahan dan Permukiman Kabupaten Muara Enim
d	Penyediaan dan Pengembangan RTH dengan Ketetapan KDH 20%	SWP B blok III.B.3, blok III.B.4, blok III.B.5 SWP D blok III.D.4 SWP E blok III.E.2													APBD Kab	Dinas Perumahan dan Permukiman Kabupaten Muara Enim, Dinas Lingkungan Hidup Kabupaten Muara Enim
7	**Zona Sarana Pelayanan Umum (SPU)**															
7.1	**Sub-zona SPU Skala Kota (SPU-1)**															
a	Penetapan Delinasi Sub-zona SPU Skala Kota (SPU-1)	SWP B blok III.B.2 SWP C blok III.C.1 SWP D blok III.D.2													APBD Kab	Dinas PUPR Kabupaten Muara Enim, Bappeda Kabupaten Muara Enim
b	Penyusunan Studi Kelayakan dan DED Pembangunan Sarana Prasarana Umum Skala Kota	SWP B blok III.B.2 SWP C blok III.C.1 SWP D blok III.D.2													APBD Kab	Dinas PUPR Kabupaten Muara Enim, Bappeda Kabupaten Muara Enim
c	Penataan dan Peningkatan Kuantitas serta Kualitas Sarana Prasarana Umum Penunjang Sub-zona SPU Skala Kota (SPU-1)	SWP B blok III.B.2 SWP C blok III.C.1 SWP D blok III.D.2													APBD Kab, Swasta/Investor	Dinas PUPR Kabupaten Muara Enim, Bappeda Kabupaten Muara Enim, Swasta

LAMPIRAN IV
PERATURAN BUPATI MUARA ENIM NOMOR 2 TAHUN 2024
TENTANG RENCANA DETAIL TATA RUANG
SEKITAR KAWASAN INDUSTRI TANJUNG ENIM

No	PROGRAM UTAMA	LOKASI	WAKTU PELAKSANAAN												SUMBER DANA	INSTANSI PELAKSANA
			TAHAP I					TAHAP II					TAHAP III	TAHAP IV		
			2024 - 2028					2029-2033					2034-2038	2039-2044		
			2024	2025	2026	2027	2028	2029	2030	2031	2032	2033				
d	Pengelolaan Kawasan pada Sub-zona SPU Skala Kota (SPU-1)	SWP B blok III.B.2 SWP C blok III.C.1 SWP D blok III.D.2													APBD Kab	Dinas PUPR Kabupaten Muara Enim, Bappeda Kabupaten Muara Enim
e	Penertiban Sarana pada Sub-zona SPU Skala Kota (SPU-1) yang Tidak Dilengkapi dengan Standar Minimal Infrastruktur Penunjang	SWP B blok III.B.2 SWP C blok III.C.1 SWP D blok III.D.2													APBD Kab	Dinas PUPR Kabupaten Muara Enim, Bappeda Kabupaten Muara Enim
f	Penyediaan dan Pengembangan RTH dengan Ketetapan KDH 10%	SWP B blok III.B.2 SWP C blok III.C.1 SWP D blok III.D.2													APBD Kab	Dinas PUPR Kabupaten Muara Enim, Bappeda Kabupaten Muara Enim, Dinas Lingkungan Hidup Kabupaten Muara Enim
7.2	**Sub-zona SPU Skala Kecamatan (SPU-2)**															
a	Penetapan Delinasi Sub-zona SPU Skala Kecamatan (SPU-2)	SWP A blok III.A.1, blok III.A.2 SWP B blok III.B.1, blok III.B.2, blok III.B.3, blok III.B.4 SWP D blok III.D.3 SWP E blok III.E.2 SWP F blok III.F.4													APBD Kab	Dinas PUPR Kabupaten Muara Enim, Bappeda Kabupaten Muara Enim
b	Penyusunan Studi Kelayakan dan DED Pembangunan Sarana Prasarana Umum Skala Kecamatan	SWP A blok III.A.1, blok III.A.2 SWP B blok III.B.1, blok III.B.2, blok III.B.3, blok III.B.4 SWP D blok III.D.3 SWP E blok III.E.2 SWP F blok III.F.4													APBD Kab	Dinas PUPR Kabupaten Muara Enim, Bappeda Kabupaten Muara Enim
c	Penataan dan Peningkatan Kuantitas serta Kualitas Sarana Prasarana Umum Penunjang Sub-zona SPU Skala Kecamatan (SPU-2)	SWP A blok III.A.1, blok III.A.2 SWP B blok III.B.1, blok III.B.2, blok III.B.3, blok III.B.4 SWP D blok III.D.3 SWP E blok III.E.2 SWP F blok III.F.4													APBD Kab, Swasta/Investor	Dinas PUPR Kabupaten Muara Enim, Bappeda Kabupaten Muara Enim, Swasta
d	Pengelolaan Kawasan pada Sub-zona SPU Skala Kecamatan (SPU-2)	SWP A blok III.A.1, blok III.A.2 SWP B blok III.B.1, blok III.B.2, blok III.B.3, blok III.B.4 SWP D blok III.D.3 SWP E blok III.E.2 SWP F blok III.F.4													APBD Kab	Dinas PUPR Kabupaten Muara Enim, Bappeda Kabupaten Muara Enim
e	Penertiban Sarana pada Sub-zona SPU Skala Kecamatan (SPU-2) yang Tidak Dilengkapi dengan Standar Minimal Infrastruktur Penunjang	SWP A blok III.A.1, blok III.A.2 SWP B blok III.B.1, blok III.B.2, blok III.B.3, blok III.B.4 SWP D blok III.D.3 SWP E blok III.E.2 SWP F blok III.F.4													APBD Kab	Dinas PUPR Kabupaten Muara Enim, Bappeda Kabupaten Muara Enim
f	Penyediaan dan Pengembangan RTH dengan Ketetapan KDH 15%	SWP A blok III.A.1, blok III.A.2 SWP B blok III.B.1, blok III.B.2, blok III.B.3, blok III.B.4 SWP D blok III.D.3 SWP E blok III.E.2 SWP F blok III.F.4													APBD Kab	Dinas PUPR Kabupaten Muara Enim, Bappeda Kabupaten Muara Enim Dinas Lingkungan Hidup Kabupaten Muara Enim
7.3	**Sub-zona SPU Skala Kelurahan (SPU-3)**															
a	Penetapan Delinasi Sub-zona SPU Skala Kelurahan (SPU-3)	SWP A blok III.A.1, blok III.A.2 SWP B blok III.B.3, blok III.B.4, blok III.B.5 SWP C blok III.C.2 SWP D blok III.D.3, blok III.D.4; SWP E blok III.E.2 SWP F blok III.F.4													APBD Kab	Dinas PUPR Kabupaten Muara Enim, Bappeda Kabupaten Muara Enim
b	Penyusunan Studi Kelayakan dan DED Pembangunan Sarana Prasarana Umum Skala Kelurahan	SWP A blok III.A.1, blok III.A.2 SWP B blok III.B.3, blok III.B.4, blok III.B.5 SWP C blok III.C.2 SWP D blok III.D.3, blok III.D.4; SWP E blok III.E.2 SWP F blok III.F.4													APBD Kab	Dinas PUPR Kabupaten Muara Enim, Bappeda Kabupaten Muara Enim

LAMPIRAN IV
PERATURAN BUPATI MUARA ENIM NOMOR 2 TAHUN 2024
TENTANG RENCANA DETAIL TATA RUANG
SEKITAR KAWASAN INDUSTRI TANJUNG ENIM

No	PROGRAM UTAMA	LOKASI	WAKTU PELAKSANAAN												SUMBER DANA	INSTANSI PELAKSANA
			TAHAP I					TAHAP II					TAHAP III	TAHAP IV		
			2024 - 2028					2029-2033					2034-2038	2039-2044		
			2024	2025	2026	2027	2028	2029	2030	2031	2032	2033				
c	Penataan dan Peningkatan Kuantitas serta Kualitas Sarana Prasarana Umum Penunjang Sub-zona SPU Skala Kelurahan (SPU-3)	SWP A blok III.A.1, blok III.A.2 SWP B blok III.B.3, blok III.B.4, blok III.B.5 SWP C blok III.C.2 SWP D blok III.D.3, blok III.D.4; SWP E blok III.E.2 SWP F blok III.F.4													APBD Kab, Swasta/Investor	Dinas PUPR Kabupaten Muara Enim, Bappeda Kabupaten Muara Enim, Swasta
d	Pengelolaan Kawasan pada Sub-zona SPU Skala Kelurahan (SPU-3)	SWP A blok III.A.1, blok III.A.2 SWP B blok III.B.3, blok III.B.4, blok III.B.5 SWP C blok III.C.2 SWP D blok III.D.3, blok III.D.4; SWP E blok III.E.2 SWP F blok III.F.4													APBD Kab	Dinas PUPR Kabupaten Muara Enim, Bappeda Kabupaten Muara Enim
e	Penertiban Sarana pada Sub-zona SPU Skala Kelurahan (SPU-3) yang Tidak Dilengkapi dengan Standar Minimal Infrastruktur Penunjang	SWP A blok III.A.1, blok III.A.2 SWP B blok III.B.3, blok III.B.4, blok III.B.5 SWP C blok III.C.2 SWP D blok III.D.3, blok III.D.4; SWP E blok III.E.2 SWP F blok III.F.4													APBD Kab	Dinas PUPR Kabupaten Muara Enim, Bappeda Kabupaten Muara Enim
f	Penyediaan dan Pengembangan RTH dengan Ketetapan KDH 20%	SWP A blok III.A.1, blok III.A.2 SWP B blok III.B.3, blok III.B.4, blok III.B.5 SWP C blok III.C.2 SWP D blok III.D.3, blok III.D.4; SWP E blok III.E.2 SWP F blok III.F.4													APBD Kab	Dinas PUPR Kabupaten Muara Enim, Bappeda Kabupaten Muara Enim, Dinas Lingkungan Hidup Kabupaten Muara Enim
7.4	**Sub-zona SPU Skala RW (SPU-4)**															
a	Penetapan Delinasi Sub-zona SPU Skala RW (SPU-4)	SWP A blok III.A.1, blok III.A.2 SWP B blok III.B.3, blok III.B.5 SWP C blok III.C.1, blok III.C.2 SWP D blok III.D.3 SWP E blok III.E.2 SWP F blok III.F.4													APBD Kab	Dinas PUPR Kabupaten Muara Enim, Bappeda Kabupaten Muara Enim
b	Penyusunan Studi Kelayakan dan DED Pembangunan Sarana Prasarana Umum Skala RW	SWP A blok III.A.1, blok III.A.2 SWP B blok III.B.3, blok III.B.5 SWP C blok III.C.1, blok III.C.2 SWP D blok III.D.3 SWP E blok III.E.2 SWP F blok III.F.4													APBD Kab	Dinas PUPR Kabupaten Muara Enim, Bappeda Kabupaten Muara Enim
c	Penataan dan Peningkatan Kuantitas serta Kualitas Sarana Prasarana Umum Penunjang Sub-zona SPU Skala RW (SPU-4)	SWP A blok III.A.1, blok III.A.2 SWP B blok III.B.3, blok III.B.5 SWP C blok III.C.1, blok III.C.2 SWP D blok III.D.3 SWP E blok III.E.2 SWP F blok III.F.4													APBD Kab	Dinas PUPR Kabupaten Muara Enim, Bappeda Kabupaten Muara Enim
d	Pengelolaan Kawasan pada Sub-zona SPU Skala RW (SPU-4)	SWP A blok III.A.1, blok III.A.2 SWP B blok III.B.3, blok III.B.5 SWP C blok III.C.1, blok III.C.2 SWP D blok III.D.3 SWP E blok III.E.2 SWP F blok III.F.4													APBD Kab	Dinas PUPR Kabupaten Muara Enim, Bappeda Kabupaten Muara Enim
e	Penertiban Sarana pada Sub-zona SPU Skala RW (SPU-4) Tidak Dilengkapi dengan Standar Minimal Infrastruktur Penunjang	SWP A blok III.A.1, blok III.A.2 SWP B blok III.B.3, blok III.B.5 SWP C blok III.C.1, blok III.C.2 SWP D blok III.D.3 SWP E blok III.E.2 SWP F blok III.F.4													APBD Kab	Dinas PUPR Kabupaten Muara Enim, Bappeda Kabupaten Muara Enim, Dinas Lingkungan Hidup Kabupaten Muara Enim
f	Penyediaan dan Pengembangan RTH dengan Ketetapan KDH 20%	SWP A blok III.A.1, blok III.A.2 SWP B blok III.B.3, blok III.B.5													APBD Kab, Swasta/Investor	Dinas PUPR Kabupaten Muara Enim, Bappeda Kabupaten Muara Enim, Dinas

LAMPIRAN IV
PERATURAN BUPATI MUARA ENIM NOMOR 2 TAHUN 2024
TENTANG RENCANA DETAIL TATA RUANG
SEKITAR KAWASAN INDUSTRI TANJUNG ENIM

No	PROGRAM UTAMA	LOKASI	WAKTU PELAKSANAAN												SUMBER DANA	INSTANSI PELAKSANA
			TAHAP I					TAHAP II					TAHAP III	TAHAP IV		
			2024 - 2028					2029-2033					2034-2038	2039-2044		
			2024	2025	2026	2027	2028	2029	2030	2031	2032	2033				
		SWP C blok III.C.1, blok III.C.2 SWP D blok III.D.3 SWP E blok III.E.2 SWP F blok III.F.4														Lingkungan Hidup Kabupaten Muara Enim, Swasta
8	**Zona Ruang Terbuka Non Hijau (RTNH)**															
a	Penetapan Delineasi Zona Ruang Terbuka Non Hijau (RTNH)	SWP B blok III.B.5 SWP E blok III.E.2													APBD Kab, Swasta/Investor	Dinas Perumahan dan Permukiman Kabupaten Muara Enim, Dinas Lingkungan Hidup Kabupaten Muara Enim, Swasta
b	Penyusunan Studi Kelayakan dan DED Pembangunan RTNH	SWP B blok III.B.5 SWP E blok III.E.2													APBD Kab, Swasta/Investor	Dinas Perumahan dan Permukiman Kabupaten Muara Enim, Dinas Lingkungan Hidup Kabupaten Muara Enim, Swasta
c	Pembangunan RTNH	SWP B blok III.B.5 SWP E blok III.E.2													APBD Kab, Swasta/Investor	Dinas Perumahan dan Permukiman Kabupaten Muara Enim, Dinas Lingkungan Hidup Kabupaten Muara Enim, Swasta
d	Pengendalian Pembangunan dengan Perizinan, Pengawasan, Insentif Disinsentif, Penertiban yang Ketat dan Tegas pada Zona Ruang Terbuka Non Hijau (RTNH)	SWP B blok III.B.5 SWP E blok III.E.2													APBD Kab, Swasta/Investor	Dinas Perumahan dan Permukiman Kabupaten Muara Enim, Dinas Lingkungan Hidup Kabupaten Muara Enim, Swasta
9	**Zona Perdagangan dan Jasa (K)**															
9.1	**Sub-zona Perdagangan dan Jasa Skala Kota (K-1)**															
a	Penetapan Delinasi Sub-zona Perdagangan dan Jasa Skala Kota (K-1)	SWP A blok III.A.2, blok III.A.3 SWP B blok III.B.1, blok III.B.2, blok III.B.3, blok III.B.4 SWP C blok III.C.1, blok III.C.2 SWP D blok III.D.1, blok III.D.2													APBD Kab, Swasta/Investor	Dinas Perdagangan Kabupaten Muara Enim, Dinas Penanaman Modal & Perizinan Terpadu Satu Pintu Kabupaten Muara Enim, Swasta
b	Pengembangan dan Peningkatan Sarana Prasarana Umum pada Sub-zona Perdagangan dan Jasa Skala Kota (K-1)	SWP A blok III.A.2, blok III.A.3 SWP B blok III.B.1, blok III.B.2, blok III.B.3, blok III.B.4 SWP C blok III.C.1, blok III.C.2 SWP D blok III.D.1, blok III.D.2													APBD Kab, Swasta/Investor	Dinas Perdagangan Kabupaten Muara Enim, Dinas Penanaman Modal & Perizinan Terpadu Satu Pintu Kabupaten Muara Enim, Swasta
c	Pengendalian Pembangunan dengan Perizinan, Pengawasan, Insentif Disinsentif, Penertiban yang Ketat dan Tegas pada Sub-zona Perdagangan dan Jasa Skala Kota (K-1)	SWP A blok III.A.2, blok III.A.3 SWP B blok III.B.1, blok III.B.2, blok III.B.3, blok III.B.4 SWP C blok III.C.1, blok III.C.2 SWP D blok III.D.1, blok III.D.2													APBD Kab, Swasta/Investor	Dinas Perdagangan Kabupaten Muara Enim, Dinas Penanaman Modal & Perizinan Terpadu Satu Pintu Kabupaten Muara Enim, Swasta
d	Penyediaan dan Pengembangan RTH dengan Ketetapan KDH 15%	SWP A blok III.A.2, blok III.A.3 SWP B blok III.B.1, blok III.B.2, blok III.B.3, blok III.B.4 SWP C blok III.C.1, blok III.C.2 SWP D blok III.D.1, blok III.D.2													APBD Kab, Swasta/Investor	Dinas Perdagangan Kabupaten Muara Enim, Dinas Penanaman Modal & Perizinan Terpadu Satu Pintu Kabupaten Muara Enim, Dinas Lingkungan Hidup Kabupaten Muara Enim, Swasta
9.2	**Sub-zona Perdagangan dan Jasa Skala WP (K-2)**															
a	Penetapan Delinasi Sub-zona Perdagangan dan Jasa Skala WP (K-2)	SWP A blok III.A.1 SWP B blok III.B.4 SWP D blok III.D.3 SWP E blok III.E.2 SWP F blok III.F.4													APBD Kab, Swasta/Investor	Dinas Perdagangan Kabupaten Muara Enim, Dinas Penanaman Modal & Perizinan Terpadu Satu Pintu Kabupaten Muara Enim, Swasta
b	Pengembangan dan Peningkatan Sarana Prasarana Umum pada Sub-zona Perdagangan dan Jasa Skala WP (K-2)	SWP A blok III.A.1 SWP B blok III.B.4 SWP D blok III.D.3 SWP E blok III.E.2 SWP F blok III.F.4													APBD Kab, Swasta/Investor	Dinas Perdagangan Kabupaten Muara Enim, Dinas Penanaman Modal & Perizinan Terpadu Satu Pintu Kabupaten Muara Enim, Swasta
c	Pengendalian Pembangunan dengan Perizinan, Pengawasan, Insentif Disinsentif, Penertiban yang Ketat dan Tegas pada Sub-zona Perdagangan dan Jasa Skala WP (K-2)	SWP A blok III.A.1 SWP B blok III.B.4 SWP D blok III.D.3 SWP E blok III.E.2 SWP F blok III.F.4													APBD Kab, Swasta/Investor	Dinas Perdagangan Kabupaten Muara Enim, Dinas Penanaman Modal & Perizinan Terpadu Satu Pintu Kabupaten Muara Enim, Swasta
d	Penyediaan dan Pengembangan RTH dengan Ketetapan KDH 20%	SWP A blok III.A.1 SWP B blok III.B.4													APBD Kab, Swasta/Investor	Dinas Perdagangan Kabupaten Muara Enim, Dinas Penanaman Modal &

LAMPIRAN IV
PERATURAN BUPATI MUARA ENIM NOMOR 2 TAHUN 2024
TENTANG RENCANA DETAIL TATA RUANG
SEKITAR KAWASAN INDUSTRI TANJUNG ENIM

No	PROGRAM UTAMA	LOKASI	WAKTU PELAKSANAAN												SUMBER DANA	INSTANSI PELAKSANA
			TAHAP I					TAHAP II					TAHAP III	TAHAP IV		
			2024 - 2028					2029-2033					2034-2038	2039-2044		
			2024	2025	2026	2027	2028	2029	2030	2031	2032	2033				
		SWP D blok III.D.3 SWP E blok III.E.2 SWP F blok III.F.4														Perizinan Terpadu Satu Pintu Kabupaten Muara Enim, Dinas Lingkungan Hidup Kabupaten Muara Enim, Swasta
9.3	**Sub-zona Perdagangan dan Jasa Skala SWP (K-3)**															
a	Penetapan Delinasi Sub-zona Perdagangan dan Jasa Skala SWP (K-3)	SWP A blok III.A.1, blok III.A.2 SWP B blok III.B.3, blok III.B.4, blok III.B.5 SWP F blok III.F.1													APBD Kab, Swasta/Investor	Dinas Perdagangan Kabupaten Muara Enim, Dinas Penanaman Modal & Perizinan Terpadu Satu Pintu Kabupaten Muara Enim, Swasta
b	Pengembangan dan Peningkatan Sarana Prasarana Umum pada Sub-zona Perdagangan dan Jasa Skala SWP (K-3)	SWP A blok III.A.1, blok III.A.2 SWP B blok III.B.3, blok III.B.4, blok III.B.5 SWP F blok III.F.1													APBD Kab, Swasta/Investor	Dinas Perdagangan Kabupaten Muara Enim, Dinas Penanaman Modal & Perizinan Terpadu Satu Pintu Kabupaten Muara Enim, Swasta
c	Pengendalian Pembangunan dengan Perizinan, Pengawasan, Insentif Disinsentif, Penertiban yang Ketat dan Tegas pada Sub-zona Perdagangan dan Jasa Skala SWP (K-3)	SWP A blok III.A.1, blok III.A.2 SWP B blok III.B.3, blok III.B.4, blok III.B.5 SWP F blok III.F.1													APBD Kab, Swasta/Investor	Dinas Perdagangan Kabupaten Muara Enim, Dinas Penanaman Modal & Perizinan Terpadu Satu Pintu Kabupaten Muara Enim, Swasta
d	Penyediaan dan Pengembangan RTH dengan Ketetapan KDH 20%	SWP A blok III.A.1, blok III.A.2 SWP B blok III.B.3, blok III.B.4, blok III.B.5 SWP F blok III.F.1													APBD Kab, Swasta/Investor	Dinas Perdagangan Kabupaten Muara Enim, Dinas Penanaman Modal & Perizinan Terpadu Satu Pintu Kabupaten Muara Enim, Dinas Lingkungan Hidup Kabupaten Muara Enim, Swasta
10	**Zona Perkantoran (KT)**															
a	Penetapan Delinasi Zona Perkantoran (KT)	SWP A blok III.A.1 SWP B blok III.B.5 SWP C blok III.C.1, blok III.C.2 SWP F blok III.F.4													APBD Kab, Swasta/Investor	Dinas PUPR Kabupaten Muara Enim, Bappeda Kabupaten Muara Enim, Swasta
b	Peningkatan Kualitas/Rehabilitasi/Peremajaan Bangunan Pemerintah (Desa)	SWP A blok III.A.1 SWP B blok III.B.5 SWP C blok III.C.1, blok III.C.2 SWP F blok III.F.4													APBD Kab, Swasta/Investor	Dinas PUPR Kabupaten Muara Enim, Bappeda Kabupaten Muara Enim, Swasta
c	Pengembangan Perkantoran Swasta	SWP A blok III.A.1 SWP B blok III.B.5 SWP C blok III.C.1, blok III.C.2 SWP F blok III.F.4													APBD Kab, Swasta/Investor	Dinas PUPR Kabupaten Muara Enim, Bappeda Kabupaten Muara Enim, Swasta
d	Pengendalian Pembangunan dengan Perizinan, Pengawasan, Insentif Disinsentif, Penertiban yang Ketat dan Tegas pada Zona Perkantoran (KT)	SWP A blok III.A.1 SWP B blok III.B.5 SWP C blok III.C.1, blok III.C.2 SWP F blok III.F.4													APBD Kab, Swasta/Investor	Dinas PUPR Kabupaten Muara Enim, Bappeda Kabupaten Muara Enim, Swasta
e	Penyediaan dan Pengembangan RTH dengan Ketetapan KDH 20%	SWP A blok III.A.1 SWP B blok III.B.5 SWP C blok III.C.1, blok III.C.2 SWP F blok III.F.4													APBD Kab, Swasta/Investor	Dinas PUPR Kabupaten Muara Enim, Bappeda Kabupaten Muara Enim, Dinas Lingkungan Hidup Kabupaten Muara Enim, Swasta
11	**Zona Peruntukan Lainnya (PL)**															
11.1	**Sub-zona Instalasi Pengolahan Air Minum (IPAM) (PL-3)**															
a	Penetapan Delinasi Sub-zona Instalasi Pengolahan Air Minum (IPAM) (PL-3)	SWP D blok III.D.1													Swasta/Investor, BUMD	PT. PDAM
b	Penyusunan Studi Kelayakan dan DED Pembangunan Instalasi Pengolahan Air Minum (IPAM)	SWP D blok III.D.1													Swasta/Investor, BUMD	PT. PDAM
c	Pengembangan dan Peningkatan Sarana Prasarana Umum pada Sub-zona Instalasi Pengolahan Air Minum (IPAM) (PL-3)	SWP D blok III.D.1													Swasta/Investor, BUMD	PT. PDAM
d	Penyediaan dan Pengembangan RTH dengan Ketetapan KDH 20%	SWP D blok III.D.1													APBD Kab, Swasta/Investor, BUMD	PT. PDAM, Dinas Lingkungan Hidup Kabupaten Muara Enim, Swasta
12	**Zona Transportasi (TR)**															
a	Penetapan Delineasi Zona Transportasi (TR)	SWP C blok III.C.2													APBD Kab	Dinas PUPR Kabupaten Muara Enim, Dinas Perhubungan Kabupaten Muara Enim

LAMPIRAN IV
PERATURAN BUPATI MUARA ENIM NOMOR 2 TAHUN 2024
TENTANG RENCANA DETAIL TATA RUANG
SEKITAR KAWASAN INDUSTRI TANJUNG ENIM

No	PROGRAM UTAMA	LOKASI	WAKTU PELAKSANAAN												SUMBER DANA	INSTANSI PELAKSANA
			TAHAP I					TAHAP II					TAHAP III	TAHAP IV		
			2024 - 2028					2029-2033					2034-2038	2039-2044		
			2024	2025	2026	2027	2028	2029	2030	2031	2032	2033				
b	Pembebasan Lahan bagi Pembangunan Terminal Tipe C	SWP C blok III.C.2													APBD Kab	Dinas PUPR Kabupaten Muara Enim, Dinas Perhubungan Kabupaten Muara Enim
c	Pembebasan Lahan bagi Pembangunan Stasiun Kereta Api	SWP C blok III.C.2													APBD Kab	Dinas PUPR Kabupaten Muara Enim, Dinas Perhubungan Kabupaten Muara Enim
d	Pengembangan dan Peningkatan Sarana Prasarana Umum pada Zona Transportasi (TR)	SWP C blok III.C.2													APBD Kab	Dinas PUPR Kabupaten Muara Enim, Dinas Perhubungan Kabupaten Muara Enim
e	Pengendalian Pembangunan dengan Perizinan, Pengawasan, Insentif Disinsentif, Penertiban yang Ketat dan Tegas pada Zona Transportasi (TR)	SWP C blok III.C.2													APBD Kab	Dinas PUPR Kabupaten Muara Enim, Dinas Perhubungan Kabupaten Muara Enim
f	Penyediaan dan Pengembangan RTH dengan Ketetapan KDH 20%	SWP C blok III.C.2													APBD Kab	Dinas PUPR Kabupaten Muara Enim, Dinas Perhubungan Kabupaten Muara Enim, Dinas Perhubungan Kabupaten Muara Enim

Pj. B□□□□□M□□r□ E□□□

dto

A□□ □d R□□□□□

LAMPIRAN V.1
PERATURAN BUPATI MUARA ENIM NOMOR 2 TAHUN 2024
TENTANG RENCANA DETAIL TATA RUANG
SEKITAR KAWASAN INDUSTRI TANJUNG ENIM

TABEL KETENTUAN KEGIATAN DAN PENGGUNAAN LAHAN RDTR SEKITAR KAWASAN INDUSTRI TANJUNG ENIM

NO.	KEGIATAN	BADAN AIR	PERLINDUNGAN SETEMPAT	RUANG TERBUKA HIJAU							BADAN JALAN	PERTANIAN			PERTAMBANGAN	KAWASAN PERUNTUKAN INDUSTRI	PARIWISATA	PERUMAHAN			SARANA PELAYANAN UMUM				RUANG TERBUKAN NON HIJAU	PERDAGANGAN DAN JASA			PERKANTORAN	PERUNTUKAN LAINNYA	TRANSPORTASI
		Badan Air	Perlindungan Setempat	Taman Kota	Taman Kecamatan	Taman Kelurahan	Taman RW	Taman RT	Pemakaman	Jalur Hijau	Badan Jalan	Tanaman Pangan	Perkebunan	Peternakan	Pertambangan Batubara	Kawasan Peruntukan Industri	Pariwisata	Perumahan Kepadatan Tinggi	Perumahan Kepadatan Sedang	Perumahan Kepadatan Rendah	SPU Skala Kota	SPU Skala Kecamatan	SPU Skala Kelurahan	SPU Skala RW	Ruang Terbuka Non Hijau	Perdagangan dan Jasa Skala Kota	Perdagangan dan Jasa Skala WP	Perdagangan dan Jasa Skala SWP	Perkantoran	Instalasi Pengolahan Air Minum (IPAM)	Transportasi
		BA	PS	RTH-2	RTH-3	RTH-4	RTH-5	RTH-6	RTH-7	RTH-8	BJ	P-1	P-3	P-4	BR	KPI	W	R-2	R-3	R-4	SPU-1	SPU-2	SPU-3	SPU-4	RTNH	K-1	K-2	K-3	KT	PL-3	TR
0001	PERTANIAN JAGUNG	X	X	X	X	X	X	X	X	X	X	T1, T3	I	T1, T3	X	X	X	X	X	X	X	X	X	X	X	X	X	X	X	X	X
0002	PERTANIAN GANDUM	X	X	X	X	X	X	X	X	X	X	T1, T3	I	T1, T3	X	X	X	X	X	X	X	X	X	X	X	X	X	X	X	X	X
0003	PERTANIAN KEDELAI	X	X	X	X	X	X	X	X	X	X	T1, T3	I	T1, T3	X	X	X	X	X	X	X	X	X	X	X	X	X	X	X	X	X
0004	PERTANIAN KACANG TANAH	X	X	X	X	X	X	X	X	X	X	T1, T3	I	T1, T3	X	X	X	X	X	X	X	X	X	X	X	X	X	X	X	X	X
0005	PERTANIAN KACANG HIJAU	X	X	X	X	X	X	X	X	X	X	T1, T3	I	T1, T3	X	X	X	X	X	X	X	X	X	X	X	X	X	X	X	X	X
0006	PERTANIAN ANEKA KACANG HORTIKULTURA	X	X	X	X	X	X	X	X	X	X	T1, T3	I	T1, T3	X	X	X	X	X	X	X	X	X	X	X	X	X	X	X	X	X
0007	PERTANIAN BIJI BIJIAN PENGHASIL MINYAK WIJEN	X	X	X	X	X	X	X	X	X	X	T1, T3	I	T1, T3	X	X	X	X	X	X	X	X	X	X	X	X	X	X	X	X	X
0008	PERTANIAN BIJI BJIAN PENGHASIL BUKAN MINYAK MAKANAN	X	X	X	X	X	X	X	X	X	X	T1, T3	I	T1, T3	X	X	X	X	X	X	X	X	X	X	X	X	X	X	X	X	X
0009	PERTANIAN SEREALIA LAINYA, ANEKA KACANG	X	X	X	X	X	X	X	X	X	X	T1, T3	I	T1, T3	X	X	X	X	X	X	X	X	X	X	X	X	X	X	X	X	X
0010	PERTANIAN PADI HIBRIDA	X	X	X	X	X	X	X	X	X	X	I	I	T1, T3	X	X	X	X	X	X	X	X	X	X	X	X	X	X	X	X	X
0011	PERTANIAN PADI INBRIDA	X	X	X	X	X	X	X	X	X	X	I	I	T1, T3	X	X	X	X	X	X	X	X	X	X	X	X	X	X	X	X	X
0012	PERTANIAN HORTIKULTURA SAYURAN DAUN	X	X	X	X	X	X	X	X	X	X	T1, T3	I	T1, T3	X	X	X	X	X	X	X	X	X	X	X	X	X	X	X	X	X
0013	PERTANIAN HORTIKULTURA BUAH	X	X	X	X	X	X	X	X	X	X	T1, T3	I	T1, T3	X	X	X	X	X	X	X	X	X	X	X	X	X	X	X	X	X
0014	PERTANIAN HORTIKULTURA SAYURAN BUAH	X	X	X	X	X	X	X	X	X	X	T1, T3	I	T1, T3	X	X	X	X	X	X	X	X	X	X	X	X	X	X	X	X	X
0015	PERTANIAN HORTIKULTURA SAYURAN UMBI	X	X	X	X	X	X	X	X	X	X	T1, T3	I	T1, T3	X	X	X	X	X	X	X	X	X	X	X	X	X	X	X	X	X
0016	PERTANIAN ANEKA UMBI PALAWIJA	X	X	X	X	X	X	X	X	X	X	T1, T3	I	T1, T3	X	X	X	X	X	X	X	X	X	X	X	X	X	X	X	X	X
0017	PERTANIAN JAMUR	X	X	X	X	X	X	X	X	X	X	I	I	I	X	X	X	T1, T3	T1, T3	T1, T3	X	X	X	X	X	X	X	X	X	X	X
0018	PERTANIAN BIT GULA DAN TANAMAN PEMANIS BUKAN TEBU	X	X	X	X	X	X	X	X	X	X	T1, T3	I	T1, T3	X	X	X	X	X	X	X	X	X	X	X	X	X	X	X	X	X
0019	PERTANIAN HORTIKULTURA SAYURAN LAINYA	X	X	X	X	X	X	X	X	X	X	T1, T3	I	T1, T3	X	X	X	X	X	X	X	X	X	X	X	X	X	X	X	X	X
0020	PERKEBUNAN TEBU	X	X	X	X	X	X	X	X	X	X	T1, T3	T1, T3	I	X	X	X	X	X	X	X	X	X	X	X	X	X	X	X	X	X
0021	PERKEBUNAN TEMBAKAU	X	X	X	X	X	X	X	X	X	X	T1, T3	T1, T3	I	X	X	X	X	X	X	X	X	X	X	X	X	X	X	X	X	X

LAMPIRAN V.1
PERATURAN BUPATI MUARA ENIM NOMOR 2 TAHUN 2024
TENTANG RENCANA DETAIL TATA RUANG
SEKITAR KAWASAN INDUSTRI TANJUNG ENIM

NO.	KEGIATAN	BADAN AIR	PERLINDUNGAN SETEMPAT	RUANG TERBUKA HIJAU							BADAN JALAN	PERTANIAN			PERTAMBANGAN	KAWASAN PERUNTUKAN INDUSTRI	PARIWISATA	PERUMAHAN			SARANA PELAYANAN UMUM				RUANG TERBUKAN NON HIJAU	PERDAGANGAN DAN JASA			PERKANTORAN	PERUNTUKAN LAINNYA	TRANSPORTASI
		Badan Air	Perlindungan Setempat	Taman Kota	Taman Kecamatan	Taman Kelurahan	Taman RW	Taman RT	Pemakaman	Jalur Hijau	Badan Jalan	Tanaman Pangan	Perkebunan	Peternakan	Pertambangan Batubara	Kawasan Peruntukan Industri	Pariwisata	Perumahan Kepadatan Tinggi	Perumahan Kepadatan Sedang	Perumahan Kepadatan Rendah	SPU Skala Kota	SPU Skala Kecamatan	SPU Skala Kelurahan	SPU Skala RW	Ruang Terbuka Non Hijau	Perdagangan dan Jasa Skala Kota	Perdagangan dan Jasa Skala WP	Perdagangan dan Jasa Skala SWP	Perkantoran	Instalasi Pengolahan Air Minum (IPAM)	Transportasi
		BA	PS	RTH-2	RTH-3	RTH-4	RTH-5	RTH-6	RTH-7	RTH-8	BJ	P-1	P-3	P-4	BR	KPI	W	R-2	R-3	R-4	SPU-1	SPU-2	SPU-3	SPU-4	RTNH	K-1	K-2	K-3	KT	PL-3	TR
0022	PERTANIAN TANAMAN BERSERAT	X	X	X	X	X	X	X	X	X	X	T1, T3	T1, T3	T1, T3	X	X	X	X	X	X	X	X	X	X	X	X	X	X	X	X	X
0023	PERTANIAN TANAMAN PAKAN TERNAK	X	X	X	X	X	X	X	X	X	X	T1, T3	T1, T3	T1, T3	X	X	X	X	X	X	X	X	X	X	X	X	X	X	X	X	X
0024	PERBENIHAN TANAMAN PAKAN TERNAK DAN PEMBIBITAN BIT (BUKAN BIT GULA)	X	X	X	X	X	X	X	X	X	X	T1, T3	T1, T3	T1, T3	X	X	X	X	X	X	X	X	X	X	X	X	X	X	X	X	X
0025	PERTANIAN TANAMAN BUNGA	X	X	X	X	X	X	X	X	X	X	T1, T3	I	T1, T3	X	X	X	X	X	X	X	X	X	X	X	X	X	X	X	X	X
0026	PEMBIITAN TANAMAN BUNGA	X	X	X	X	X	X	X	X	X	X	T1, T3	I	T1, T3	X	X	X	X	X	X	X	X	X	X	X	X	X	X	X	X	X
0027	PERTANIAN TANAMAN SEMUSIM LAINYA	X	X	X	X	X	X	X	X	X	X	I	I	I	X	X	X	X	X	X	X	X	X	X	X	X	X	X	X	X	X
0028	PERTANIAN BUAH ANGGUR	X	X	X	X	X	X	X	X	X	X	T1, T3	I	T1, T3	X	X	X	X	X	X	X	X	X	X	X	X	X	X	X	X	X
0029	PERTANIAN BUAH BUAHAN TROPIS DAN SUB TROPIS	X	X	X	X	X	X	X	X	X	X	T1, T3	I	T1, T3	X	X	X	X	X	X	X	X	X	X	X	X	X	X	X	X	X
0030	PERTANIAN BUAH JERUK	X	X	X	X	X	X	X	X	X	X	T1, T3	I	T1, T3	X	X	X	X	X	X	X	X	X	X	X	X	X	X	X	X	X
0031	PERTANIAN BUAH APEL DAN BUAH BATU	X	X	X	X	X	X	X	X	X	X	T1, T3	I	T1, T3	X	X	X	X	X	X	X	X	X	X	X	X	X	X	X	X	X
0032	PERTANIAN BURAH BERI	X	X	X	X	X	X	X	X	X	X	T1, T3	I	T1, T3	X	X	X	X	X	X	X	X	X	X	X	X	X	X	X	X	X
0033	PERTANIAN BUAH BIJI KACANG KACANGAN	X	X	X	X	X	X	X	X	X	X	T1, T3	I	T1, T3	X	X	X	X	X	X	X	X	X	X	X	X	X	X	X	X	X
0034	PERTANIAN SAYURAN TAHUNAN	X	X	X	X	X	X	X	X	X	X	T1, T3	I	T1, T3	X	X	X	X	X	X	X	X	X	X	X	X	X	X	X	X	X
0035	PERTANIAN BUAH SEMAK LAINYA	X	X	X	X	X	X	X	X	X	X	T1, T3	I	T1, T3	X	X	X	X	X	X	X	X	X	X	X	X	X	X	X	X	X
0036	PERKEBUNAN BUAH KELAPA	X	X	X	X	X	X	X	X	X	X	T1, T3	T1, T3	I	X	X	X	X	X	X	X	X	X	X	X	X	X	X	X	X	X
0037	PERKEBUNAN BUAH KELAPA SAWIT	X	X	X	X	X	X	X	X	X	X	X	T1, T3	I	T1	B4	X	X	X	X	X	X	X	X	X	X	X	X	X	X	X
0038	PERKEBUNAN BUAH OLEAGINOUS LAINYA	X	X	X	X	X	X	X	X	X	X	T1, T3	I	T1, T3	X	X	X	X	X	X	X	X	X	X	X	X	X	X	X	X	X
0039	PERTANIAN UNTUK BAHAN MINUMAN	X	X	X	X	X	X	X	X	X	X	T1, T3	T1, T3	I	X	X	X	X	X	X	X	X	X	X	X	X	X	X	X	X	X
0040	PERKEBUNAN LADA	X	X	X	X	X	X	X	X	X	X	T1, T3	T1, T3	I	X	X	X	X	X	X	X	X	X	X	X	X	X	X	X	X	X
0041	PERKEBUNAN CENGKEH	X	X	X	X	X	X	X	X	X	X	T1, T3	T1, T3	I	X	X	X	X	X	X	X	X	X	X	X	X	X	X	X	X	X
0042	PERTANIAN CABAI	X	X	X	X	X	X	X	X	X	X	T1, T3	I	T1, T3	X	X	X	X	X	X	X	X	X	X	X	X	X	X	X	X	X
0043	PERKEBUNAN TANAMAN AROMATIK/PENYEGARAN	X	X	X	X	X	X	X	X	X	X	T1, T3	T1, T3	I	X	X	X	X	X	X	X	X	X	X	X	X	X	X	X	X	X
0044	PERTANIAN TANAMAN OBAT / BIOFARMAKA RIMPANG	X	X	X	X	X	X	X	X	X	X	T1, T3	I	I	X	X	X	X	X	X	X	X	X	X	X	X	X	X	X	X	X
0045	PERTANIAN TANAMAN OBAT ATAU BIOFARMAKA NON RIMPANG	X	X	X	X	X	X	X	X	X	X	T1, T3	T1, T3	I	X	X	X	X	X	X	X	X	X	X	X	X	X	X	X	X	X

NO.	KEGIATAN	BADAN AIR	PERLINDUNGAN SETEMPAT	RUANG TERBUKA HIJAU							BADAN JALAN	PERTANIAN			PERTAMBANGAN	KAWASAN PERUNTUKAN INDUSTRI	PARIWISATA	PERUMAHAN			SARANA PELAYANAN UMUM				RUANG TERBUKAN NON HIJAU	PERDAGANGAN DAN JASA			PERKANTORAN	PERUNTUKAN LAINNYA	TRANSPORTASI
		Badan Air	Perlindungan Setempat	Taman Kota	Taman Kecamatan	Taman Kelurahan	Taman RW	Taman RT	Pemakaman	Jalur Hijau	Badan Jalan	Tanaman Pangan	Perkebunan	Peternakan	Pertambangan Batubara	Kawasan Peruntukan Industri	Pariwisata	Perumahan Kepadatan Tinggi	Perumahan Kepadatan Sedang	Perumahan Kepadatan Rendah	SPU Skala Kota	SPU Skala Kecamatan	SPU Skala Kelurahan	SPU Skala RW	Ruang Terbuka Non Hijau	Perdagangan dan Jasa Skala Kota	Perdagangan dan Jasa Skala WP	Perdagangan dan Jasa Skala SWP	Perkantoran	Instalasi Pengolahan Air Minum (IPAM)	Transportasi
		BA	PS	RTH-2	RTH-3	RTH-4	RTH-5	RTH-6	RTH-7	RTH-8	BJ	P-1	P-3	P-4	BR	KPI	W	R-2	R-3	R-4	SPU-1	SPU-2	SPU-3	SPU-4	RTNH	K-1	K-2	K-3	KT	PL-3	TR
0046	PERTANIAN TANAMAN NARKOTIKA DAN TANAMAN OBAT TERLARANG	X	X	X	X	X	X	X	X	X	X	X	X	X	X	X	X	X	X	X	X	X	X	X	X	X	X	X	X	X	X
0047	PERTANIAN TANAMAN REMPAH-REMPAH, AROMATIK/PENYEGAR, DAN OBAT LAINNYA	X	X	X	X	X	X	X	X	X	X	T1, T3	I	I	X	X	X	X	X	X	X	X	X	X	X	X	X	X	X	X	X
0048	PERKEBUNAN KARET DAN TANAMAN	X	X	X	X	X	X	X	X	X	X	X	T1, T3	I	X	X	X	X	X	X	X	X	X	X	X	X	X	X	X	X	X
0049	PERTANIAN CEMARA DAN TANAMAN TAHUNAN LAINYA	X	X	X	X	X	X	X	X	X	X	T1, T3	T1, T3	I	X	X	X	X	X	X	X	X	X	X	X	X	X	X	X	X	X
0050	PERTANIAN TANAMAN HIAS	X	X	X	X	X	X	X	X	X	X	T1, T3	I	T1, T3	X	X	X	X	X	X	X	X	X	X	X	X	X	X	X	X	X
0051	PERTANIAN PENGEMBANGBIAKAN TANAMAN	X	X	X	X	X	X	X	X	X	X	I	I	I	X	B4	X	X	X	X	X	X	X	X	X	X	X	X	X	X	X
0052	PEMBIBITAN DAN BUDIDAYA SAPI POTONG	X	X	X	X	X	X	X	X	X	X	T1, T3	T1, T3	T1, T3	X	X	X	X	X	X	X	X	X	X	X	X	X	X	X	X	X
0053	PEMBIBITAN DAN BIDIDAYA SAPI PERAH	X	X	X	X	X	X	X	X	X	X	T1, T3	T1, T3	T1, T3	X	X	X	X	X	X	X	X	X	X	X	X	X	X	X	X	X
0054	PEMBIBITAN DANBIDIDAYA POTONG KERBAU	X	X	X	X	X	X	X	X	X	X	T1, T3	T1, T3	T1, T3	X	X	X	X	X	X	X	X	X	X	X	X	X	X	X	X	X
0055	PEMBIBITAN DAN BUDIDAYA KERBAU PERAH	X	X	X	X	X	X	X	X	X	X	T1, T3	T1, T3	T1, T3	X	X	X	X	X	X	X	X	X	X	X	X	X	X	X	X	X
0056	PETERNAKAN KUDA DAN SEJENISNYA	X	X	X	X	X	X	X	X	X	X	T1, T3	T1, T3	T1, T3	X	X	X	X	X	X	X	X	X	X	X	X	X	X	X	X	X
0057	PETERNAKAN UNTA DAN SEJENISNYA	X	X	X	X	X	X	X	X	X	X	X	X	X	X	X	X	X	X	X	X	X	X	X	X	X	X	X	X	X	X
0058	PEMBIBITAN DAN BUDI DAYA DOMBA POTONG	X	X	X	X	X	X	X	X	X	X	T1, T3	T1, T3	T1, T3	X	X	X	X	X	X	X	X	X	X	X	X	X	X	X	X	X
0059	PEMBIBITAN DAN BUDI DAYA KAMBING POTONG	X	X	X	X	X	X	X	X	X	X	T1, T3	T1, T3	T1, T3	X	X	X	X	X	X	X	X	X	X	X	X	X	X	X	X	X
0060	PEMBIBITAN DAN BUDI DAYA KAMBING PERAH	X	X	X	X	X	X	X	X	X	X	T1, T3	T1, T3	T1, T3	X	X	X	X	X	X	X	X	X	X	X	X	X	X	X	X	X
0061	PEMBIBITAN DAN BIDIDAYA DOMBA PERAH	X	X	X	X	X	X	X	X	X	X	T1, T3	T1, T3	T1, T3	X	X	X	X	X	X	X	X	X	X	X	X	X	X	X	X	X
0062	PRODUKSI BULU DOMBA MENTAH	X	X	X	X	X	X	X	X	X	X	T1, T3	T1, T3	T1, T3	X	X	X	X	X	X	X	X	X	X	X	X	X	X	X	X	X
0063	PETERNAKAN BABI	X	X	X	X	X	X	X	X	X	X	T1, T3	T1, T3	T1, T3	X	X	X	X	X	X	X	X	X	X	X	X	X	X	X	X	X
0064	BUDI DAYA AYAM RAS PEDAGING	X	X	X	X	X	X	X	X	X	X	T1, T3	T1, T3	T1, T3	X	X	X	X	X	X	X	X	X	X	X	X	X	X	X	X	X
0065	BUDI DAYA AYAM RAS PETELUR	X	X	X	X	X	X	X	X	X	X	T1, T3	T1, T3	T1, T3	X	X	X	X	X	X	X	X	X	X	X	X	X	X	X	X	X
0066	PEMBIBITAN AYAM LOKAL DAN PERSILANGANYA	X	X	X	X	X	X	X	X	X	X	T1, T3	T1, T3	T1, T3	X	X	X	X	X	X	X	X	X	X	X	X	X	X	X	X	X
0067	BUDI DAYA AYAM LOKAL DAN PERSILANGANYA	X	X	X	X	X	X	X	X	X	X	T1, T3	T1, T3	T1, T3	X	X	X	X	X	X	X	X	X	X	X	X	X	X	X	X	X
0068	PEMBIBITAN DAN BUDIDAYA ITIK DAN / BEBEK	X	X	X	X	X	X	X	X	X	X	T1, T3	T1, T3	T1, T3	X	X	X	X	X	X	X	X	X	X	X	X	X	X	X	X	X
0069	PEMBIBITAN DAN BUDI DAYA BURUNG PUYUH	X	X	X	X	X	X	X	X	X	X	T1, T3	T1, T3	T1, T3	X	X	X	X	X	X	X	X	X	X	X	X	X	X	X	X	X

LAMPIRAN V.1
PERATURAN BUPATI MUARA ENIM NOMOR 2 TAHUN 2024
TENTANG RENCANA DETAIL TATA RUANG
SEKITAR KAWASAN INDUSTRI TANJUNG ENIM

NO.	KEGIATAN	BADAN AIR	PERLINDUNGAN SETEMPAT	RUANG TERBUKA HIJAU							BADAN JALAN	PERTANIAN			PERTAMBANGAN	KAWASAN PERUNTUKAN INDUSTRI	PARIWISATA	PERUMAHAN			SARANA PELAYANAN UMUM				RUANG TERBUKAN NON HIJAU	PERDAGANGAN DAN JASA			PERKANTORAN	PERUNTUKAN LAINNYA	TRANSPORTASI
		Badan Air	Perlindungan Setempat	Taman Kota	Taman Kecamatan	Taman Kelurahan	Taman RW	Taman RT	Pemakaman	Jalur Hijau	Badan Jalan	Tanaman Pangan	Perkebunan	Peternakan	Pertambangan Batubara	Kawasan Peruntukan Industri	Pariwisata	Perumahan Kepadatan Tinggi	Perumahan Kepadatan Sedang	Perumahan Kepadatan Rendah	SPU Skala Kota	SPU Skala Kecamatan	SPU Skala Kelurahan	SPU Skala RW	Ruang Terbuka Non Hijau	Perdagangan dan Jasa Skala Kota	Perdagangan dan Jasa Skala WP	Perdagangan dan Jasa Skala SWP	Perkantoran	Instalasi Pengolahan Air Minum (IPAM)	Transportasi
		BA	PS	RTH-2	RTH-3	RTH-4	RTH-5	RTH-6	RTH-7	RTH-8	BJ	P-1	P-3	P-4	BR	KPI	W	R-2	R-3	R-4	SPU-1	SPU-2	SPU-3	SPU-4	RTNH	K-1	K-2	K-3	KT	PL-3	TR
0070	PEMBIBITAN DAN BUDIDAYA BURUNG MERPATI	X	X	X	X	X	X	X	X	X	X	T1, T3	T1, T3	T1, T3	X	X	X	X	X	X	X	X	X	X	X	X	X	X	X	X	X
0071	PEMBIBITAN AYAM RAS	X	X	X	X	X	X	X	X	X	X	T1, T3	T1, T3	T1, T3	X	X	X	X	X	X	X	X	X	X	X	X	X	X	X	X	X
0072	PEMBIBITAN DAN BUDIDAYA TERNAK UNGGAS LAINYA	X	X	X	X	X	X	X	X	X	X	T1, T3	T1, T3	T1, T3	X	X	X	X	X	X	X	X	X	X	X	X	X	X	X	X	X
0073	PEMBIBITAN DAN BUDIDAYA BURUNG UNTA	X	X	X	X	X	X	X	X	X	X	T1, T3	T1, T3	T1, T3	X	X	X	X	X	X	X	X	X	X	X	X	X	X	X	X	X
0074	PENGUSAHAAN KOKON/KEPOMPONG ULAT SUTRA	X	X	X	X	X	X	X	X	X	X	T1, T3	T1, T3	T1, T3	X	X	X	X	X	X	X	X	X	X	X	X	X	X	X	X	X
0075	PEMBIBITAN DAN BUDIDAYA LEBAH	X	X	X	X	X	X	X	X	X	X	T1, T3	T1, T3	T1, T3	X	X	X	X	X	X	X	X	X	X	X	X	X	X	X	X	X
0076	PEMBIBITAN DAN BUDIDAYA RUSA	X	X	X	X	X	X	X	X	X	X	T1, T3	T1, T3	T1, T3	X	X	X	X	X	X	X	X	X	X	X	X	X	X	X	X	X
0077	PEMBIBITAN DAN BUDIDAYA KELINCI	X	X	X	X	X	X	X	X	X	X	T1, T3	T1, T3	T1, T3	X	X	X	X	X	X	X	X	X	X	X	X	X	X	X	X	X
0078	PEMBIBITAN DAN BUDIDAYA CACING	X	X	X	X	X	X	X	X	X	X	T1, T3	T1, T3	T1, T3	X	X	X	X	X	X	X	X	X	X	X	X	X	X	X	X	X
0079	PEMBIBITAN DAN BUDIDAYA WALET	X	X	X	X	X	X	X	X	X	X	T1, T3, B6	T1, T3	T1, T3	X	X	X	T1, T3	T1, T3	T1, T3	X	X	X	X	X	T1, T3	T1, T3	T1, T3	X	X	X
0080	PEMBIBITAN DAN BUDIDAYA ANEKA TERNAK LAINYA	X	X	X	X	X	X	X	X	X	X	T1, T3	T1, T3	T1, T3	X	X	X	X	X	X	X	X	X	X	X	X	X	X	X	X	X
0081	JASA PENGOLAHAN LAHAN	X	X	X	X	X	X	X	X	X	X	I	I	I	X	B4	X	X	X	X	X	X	X	X	X	X	X	X	X	X	X
0082	JASA PEMUPUKAN PENANAMAN BIBIT/BENIH DAN PENGENDALIAN HAMA GULMA	X	X	X	X	X	X	X	X	X	X	I	I	I	X	B4	X	X	X	X	X	X	X	X	X	X	X	X	X	X	X
0083	JASA PEMANENAN	X	X	X	X	X	X	X	X	X	X	I	I	I	X	B4	X	X	X	X	X	X	X	X	X	X	X	X	X	X	X
0084	JASA PENYEMPROTAN DAN PENYERBUKAN MELALUI UDARA	X	X	X	X	X	X	X	X	X	X	I	I	I	X	B4	X	X	X	X	X	X	X	X	X	X	X	X	X	X	X
0085	JASA PENUNJANG PERTANIAN LAINYA	X	X	X	X	X	X	X	X	X	X	I	I	I	X	B4	X	X	X	X	X	X	X	X	X	X	X	X	X	X	X
0086	JASA PELAYANAN KESEHATAN TERNAK	X	X	X	X	X	X	X	X	X	X	T1, T3	T1, T3	T1, T3	X	X	X	X	X	X	X	X	X	X	X	I	I	I	X	X	X
0087	JASA PERKAWINAN TERNAK	X	X	X	X	X	X	X	X	X	X	T1, T3	T1, T3	T1, T3	X	X	X	X	X	X	X	X	X	X	X	X	X	X	X	X	X
0088	JASA PENETASAN TELUR	X	X	X	X	X	X	X	X	X	X	T1, T3	T1, T3	T1, T3	X	X	X	X	X	X	X	X	X	X	X	X	X	X	X	X	X
0089	JASA PENUNJANG PETERNAKAN LAINYA	X	X	X	X	X	X	X	X	X	X	T1, T3	T1, T3	T1, T3	X	X	X	X	X	X	X	X	X	X	X	X	X	X	X	X	X
0090	JASA PASCAPANEN	X	X	X	X	X	X	X	X	X	X	T1, T3	T1, T3	T1, T3	X	B4	X	X	X	X	X	X	X	X	X	X	X	X	X	X	X
0091	PEMILIHAN BENIH TANAMAN UNTUK PENGEMBANGBIAKAN	X	X	X	X	X	X	X	X	X	X	I	I	I	X	B4	X	X	X	X	X	X	X	X	X	X	X	X	X	X	X
0092	PENANGKARAN BURUNG	X	X	X	X	X	X	X	X	X	X	T1, T3, B6	T1, T3	T1, T3	X	X	X	T1, T3	T1, T3	T1, T3	X	X	X	X	X	X	X	X	X	X	X

LAMPIRAN V.1
PERATURAN BUPATI MUARA ENIM NOMOR 2 TAHUN 2024
TENTANG RENCANA DETAIL TATA RUANG
SEKITAR KAWASAN INDUSTRI TANJUNG ENIM

NO.	KEGIATAN	BADAN AIR	PERLINDUNGAN SETEMPAT	RUANG TERBUKA HIJAU							BADAN JALAN	PERTANIAN			PERTAMBANGAN	KAWASAN PERUNTUKAN INDUSTRI	PARIWISATA	PERUMAHAN			SARANA PELAYANAN UMUM				RUANG TERBUKAN NON HIJAU	PERDAGANGAN DAN JASA			PERKANTORAN	PERUNTUKAN LAINNYA	TRANSPORTASI
		Badan Air	Perlindungan Setempat	Taman Kota	Taman Kecamatan	Taman Kelurahan	Taman RW	Taman RT	Pemakaman	Jalur Hijau	Badan Jalan	Tanaman Pangan	Perkebunan	Peternakan	Pertambangan Batubara	Kawasan Peruntukan Industri	Pariwisata	Perumahan Kepadatan Tinggi	Perumahan Kepadatan Sedang	Perumahan Kepadatan Rendah	SPU Skala Kota	SPU Skala Kecamatan	SPU Skala Kelurahan	SPU Skala RW	Ruang Terbuka Non Hijau	Perdagangan dan Jasa Skala Kota	Perdagangan dan Jasa Skala WP	Perdagangan dan Jasa Skala SWP	Perkantoran	Instalasi Pengolahan Air Minum (IPAM)	Transportasi
		BA	PS	RTH-2	RTH-3	RTH-4	RTH-5	RTH-6	RTH-7	RTH-8	BJ	P-1	P-3	P-4	BR	KPI	W	R-2	R-3	R-4	SPU-1	SPU-2	SPU-3	SPU-4	RTNH	K-1	K-2	K-3	KT	PL-3	TR
0093	PENANGKARAN INSEKTA	X	X	X	X	X	X	X	X	X	X	T1, T3, B6	T1, T3	T1, T3	X	X	X	T1, T3	T1, T3	T1, T3	X	X	X	X	X	X	X	X	X	X	X
0094	PENANGKARAN ANGGREK	X	T1, T3	X	X	X	X	X	X	X	X	T1, T3, B6	T1, T3	T1, T3	X	X	X	T1, T3	T1, T3	T1, T3	X	X	X	X	X	X	X	X	X	X	X
0095	PENANGKAPAN PISCES / IKAN BERSIRIP DI PERAIRAN DARAT	I	I	X	X	X	X	X	X	X	X	T1, T3	X	X	X	X	X	X	X	X	X	X	X	X	X	X	X	X	X	X	X
0096	PENANGKAPAN CRUSTACEA DI PERAIRAN DARAT	I	I	X	X	X	X	X	X	X	X	T1, T3	X	X	X	X	X	X	X	X	X	X	X	X	X	X	X	X	X	X	X
0097	PENANGKAPAN MOLLUSCA DI PERAIRAN DARAT	I	I	X	X	X	X	X	X	X	X	T1, T3	X	X	X	X	X	X	X	X	X	X	X	X	X	X	X	X	X	X	X
0098	PENANGKAPAN/PENGAMBILAN TUMBUHAN AIR DI PERAIRAN DARAT	I	I	X	X	X	X	X	X	X	X	T1, T3	X	X	X	X	X	X	X	X	X	X	X	X	X	X	X	X	X	X	X
0099	PENANGKAPAN/PENGAMBILAN INDUK / BENIH IKAN DI PERAIRAN DARAT	I	I	X	X	X	X	X	X	X	X	T1, T3	X	X	X	X	X	X	X	X	X	X	X	X	X	X	X	X	X	X	X
0100	PENANGKAPAN IKAN HIAS DI PERAIRAN DARAT	I	I	X	X	X	X	X	X	X	X	T1, T3	X	X	X	X	X	X	X	X	X	X	X	X	X	X	X	X	X	X	X
0101	PENANGKAPAN BIOTA AIR LAINNYA DI PERAIRAN DARAT	I	I	X	X	X	X	X	X	X	X	T1, T3	X	X	X	X	X	X	X	X	X	X	X	X	X	X	X	X	X	X	X
0102	JASA SARANA PRODUKSI PENANGKAPAN IKAN DI LAUT	X	X	X	X	X	X	X	X	X	X	X	X	X	X	X	X	X	X	X	X	X	X	X	X	I	I	I	X	X	X
0103	JASA SARANA PRODUKSI PENANGKAPAN IKAN DI PERAIRAN DARAT	X	X	X	X	X	X	X	X	X	X	X	X	X	X	X	X	X	X	X	X	X	X	X	X	I	I	I	X	X	X
0104	JASA PRODUKSI PENANGKAPAN IKAN DI PERAIRAN DARAT	T1, T3	T1, T3	X	X	X	X	X	X	X	X	T1, T3	X	X	X	X	X	X	X	X	X	X	X	X	X	X	X	X	X	X	X
0105	JASA PASCA PANEN PENANGKAPAN IKAN DI PERAIRAN DARAT	T1, T3	T1, T3	X	X	X	X	X	X	X	X	T1, T3, B6	X	X	X	X	X	T1, T3	T1, T3	T1, T3	X	X	X	X	X	I	I	I	X	X	X
0106	PEMBESARAN IKAN AIR TAWAR DI KOLAM	T1, T3	T1, T3	X	X	X	X	X	X	X	X	T1, T3	X	X	X	X	X	X	T1, T3	T1, T3	X	X	X	X	X	X	X	X	X	X	X
0107	PEMBESARAN IKAN AIR TAWAR DI KARAMBA JARING APUNG	T1, T3	T1, T3	X	X	X	X	X	X	X	X	T1, T3	X	X	X	X	X	X	T1, T3	T1, T3	X	X	X	X	X	X	X	X	X	X	X
0108	PEMBESARAN IKAN AIR TAWAR DI KARAMBA	T1, T3	T1, T3	X	X	X	X	X	X	X	X	T1, T3	X	X	X	X	X	X	T1, T3	T1, T3	X	X	X	X	X	X	X	X	X	X	X
0109	PEMBESARAN IKAN AIR TAWAR DI SAWAH	X	X	X	X	X	X	X	X	X	X	T1, T3	X	X	X	X	X	X	X	X	X	X	X	X	X	X	X	X	X	X	X
0110	BUDIDAYA IKAN HIAS AIR TAWAR	T1, T3	T1, T3	X	X	X	X	X	X	X	X	T1, T3	X	X	X	X	X	X	T1, T3	T1, T3	X	X	X	X	X	X	X	X	X	X	X
0111	PEMBENIHAN IKAN AIR TAWAR	T1, T3	T1, T3	X	X	X	X	X	X	X	X	T1, T3	X	X	X	X	X	X	T1, T3	T1, T3	X	X	X	X	X	X	X	X	X	X	X
0112	PEMBESARAN IKAN AIR TAWAR DI KARAMBA JARING TANCAP	T1, T3	T1, T3	X	X	X	X	X	X	X	X	T1, T3	X	X	X	X	X	X	X	X	X	X	X	X	X	X	X	X	X	X	X
0113	PEMBESARAN IKAN AIR TAWAR DI MEDIA LAINNYA	T1, T3	T1, T3	X	X	X	X	X	X	X	X	T1, T3	X	X	X	X	X	X	T1, T3	T1, T3	X	X	X	X	X	X	X	X	X	X	X
0114	JASA SARANA PRODUKSI BUDIDAYA IKAN AIR TAWAR	T1, T3	T1, T3	X	X	X	X	X	X	X	X	T1, T3	X	X	X	X	X	X	X	X	X	X	X	X	X	I	I	I	X	X	X
0115	JASA PRODUKSI BUDIDAYA IKAN AIR TAWAR	T1, T3	T1, T3	X	X	X	X	X	X	X	X	T1, T3	X	X	X	X	X	X	X	X	X	X	X	X	X	X	X	X	X	X	X

LAMPIRAN V.1
PERATURAN BUPATI MUARA ENIM NOMOR 2 TAHUN 2024
TENTANG RENCANA DETAIL TATA RUANG
SEKITAR KAWASAN INDUSTRI TANJUNG ENIM

NO.	KEGIATAN	BADAN AIR	PERLINDUNGAN SETEMPAT	RUANG TERBUKA HIJAU							BADAN JALAN	PERTANIAN			PERTAMBANGAN	KAWASAN PERUNTUKAN INDUSTRI	PARIWISATA	PERUMAHAN			SARANA PELAYANAN UMUM				RUANG TERBUKAN NON HIJAU	PERDAGANGAN DAN JASA			PERKANTORAN	PERUNTUKAN LAINNYA	TRANSPORTASI
		Badan Air	Perlindungan Setempat	Taman Kota	Taman Kecamatan	Taman Kelurahan	Taman RW	Taman RT	Pemakaman	Jalur Hijau	Badan Jalan	Tanaman Pangan	Perkebunan	Peternakan	Pertambangan Batubara	Kawasan Peruntukan Industri	Pariwisata	Perumahan Kepadatan Tinggi	Perumahan Kepadatan Sedang	Perumahan Kepadatan Rendah	SPU Skala Kota	SPU Skala Kecamatan	SPU Skala Kelurahan	SPU Skala RW	Ruang Terbuka Non Hijau	Perdagangan dan Jasa Skala Kota	Perdagangan dan Jasa Skala WP	Perdagangan dan Jasa Skala SWP	Perkantoran	Instalasi Pengolahan Air Minum (IPAM)	Transportasi
		BA	PS	RTH-2	RTH-3	RTH-4	RTH-5	RTH-6	RTH-7	RTH-8	BJ	P-1	P-3	P-4	BR	KPI	W	R-2	R-3	R-4	SPU-1	SPU-2	SPU-3	SPU-4	RTNH	K-1	K-2	K-3	KT	PL-3	TR
0116	JASA PASCA PANEN BUDIDAYA IKAN AIR TAWAR	T1, T3	T1, T3	X	X	X	X	X	X	X	X	T1, T3	X	X	X	X	X	X	T1, T3	T1, T3	X	X	X	X	X	I	I	I	X	X	X
0117	PENGEMBANGBIAKAN IKAN BERSIRIP (PISCES) YANG DILINDUNGI DAN/ATAU TERMASUK DALAM APPENDIKS CITES	I	I	X	X	X	X	X	X	X	X	T1, T3	X	X	X	X	X	X	X	X	X	X	X	X	X	X	X	X	X	X	X
0118	PERTAMBANGAN BATU BARA	X	X	X	X	X	X	X	X	X	X	X	X	X	I	B4	X	X	X	X	X	X	X	X	X	X	X	X	X	X	X
0119	PERTAMBANGAN LIGNIT	X	X	X	X	X	X	X	X	X	X	X	X	X	X	B4	X	X	X	X	X	X	X	X	X	X	X	X	X	X	X
0120	PERTAMBANGAN MINYAK BUMI	X	X	X	X	X	X	X	X	X	X	X	X	X	X	X	X	X	X	X	X	X	X	X	X	X	X	X	X	X	X
0121	PERTAMBANGAN GAS ALAM	X	X	X	X	X	X	X	X	X	X	X	X	X	X	B4	X	X	X	X	X	X	X	X	X	X	X	X	X	X	X
0122	PENGUSAHAAN TENAGA PANAS BUMI	X	X	X	X	X	X	X	X	X	X	X	X	X	X	B4	X	X	X	X	X	X	X	X	X	X	X	X	X	X	X
0123	PERTAMBANGAN PASIR BESI	X	X	X	X	X	X	X	X	X	X	X	X	X	X	X	X	X	X	X	X	X	X	X	X	X	X	X	X	X	X
0124	PERTAMBANGAN BAHAN GALIAN LAINNYA YANG TIDAK MENGANDUNG BIJIH BESI	T1, T3, B1	X	X	X	X	X	X	X	X	X	X	X	X	X	X	X	X	X	X	X	X	X	X	X	X	X	X	X	X	X
0125	PENGGALIAN BATU HIAS DAN BATU BANGUNAN	X	X	X	X	X	X	X	X	X	X	X	X	X	X	B4	X	X	X	X	X	X	X	X	X	X	X	X	X	X	X
0126	PENGGALIAN BATU KAPUR/GAMPING	T1, T3, B1	X	X	X	X	X	X	X	X	X	X	X	X	X	B4	X	X	X	X	X	X	X	X	X	X	X	X	X	X	X
0127	PENGGALIAN KERIKIL/SIRTU	T1, T3, B1	X	X	X	X	X	X	X	X	X	X	X	X	X	B4	X	X	X	X	X	X	X	X	X	X	X	X	X	X	X
0128	PENGGALIAN PASIR	T1, T3, B1	X	X	X	X	X	X	X	X	X	X	X	X	X	B4	X	X	X	X	X	X	X	X	X	X	X	X	X	X	X
0129	PENGGALIAN TANAH DAN TANAH LIAT	T1, T3, B1	X	X	X	X	X	X	X	X	X	X	X	T1, T3	X	B4	X	T1, T3	T1, T3	T1, T3	T1, T3	T1, T3	T1, T3	T1, T3	X	T1, T3	T1, T3	T1, T3	X	X	X
0130	PENGGALIAN GIPS	T1, T3, B1	X	X	X	X	X	X	X	X	X	X	X	X	X	X	X	X	X	X	X	X	X	X	X	X	X	X	X	X	X
0131	PENGGALIAN TRAS	T1, T3, B1	X	X	X	X	X	X	X	X	X	X	X	X	X	X	X	X	X	X	X	X	X	X	X	X	X	X	X	X	X
0132	PENGGALIAN BATU APUNG	T1, T3, B1	X	X	X	X	X	X	X	X	X	X	X	X	X	X	X	X	X	X	X	X	X	X	X	X	X	X	X	X	X
0133	PENGGALIAN BATU, PASIR DAN TANAH LIAT LAINNYA	T1, T3, B1	X	X	X	X	X	X	X	X	X	X	X	X	X	X	X	X	X	X	X	X	X	X	X	X	X	X	X	X	X
0134	PENGGALIAN KUARSA / PASIR KUARSA	T1, T3, B1	X	X	X	X	X	X	X	X	X	X	X	X	X	X	X	X	X	X	X	X	X	X	X	X	X	X	X	X	X
0135	PERTAMBANGAN DAN PENGGALIAN LAINNYA YTDL	T1, T3, B1	X	X	X	X	X	X	X	X	X	X	X	X	X	B4	X	X	X	X	X	X	X	X	X	X	X	X	X	X	X

LAMPIRAN V.1
PERATURAN BUPATI MUARA ENIM NOMOR 2 TAHUN 2024
TENTANG RENCANA DETAIL TATA RUANG
SEKITAR KAWASAN INDUSTRI TANJUNG ENIM

NO.	KEGIATAN	BADAN AIR	PERLINDUNGAN SETEMPAT	RUANG TERBUKA HIJAU							BADAN JALAN	PERTANIAN			PERTAMBANGAN	KAWASAN PERUNTUKAN INDUSTRI	PARIWISATA	PERUMAHAN			SARANA PELAYANAN UMUM				RUANG TERBUKAN NON HIJAU	PERDAGANGAN DAN JASA			PERKANTORAN	PERUNTUKAN LAINNYA	TRANSPORTASI
		Badan Air	Perlindungan Setempat	Taman Kota	Taman Kecamatan	Taman Kelurahan	Taman RW	Taman RT	Pemakaman	Jalur Hijau	Badan Jalan	Tanaman Pangan	Perkebunan	Peternakan	Pertambangan Batubara	Kawasan Peruntukan Industri	Pariwisata	Perumahan Kepadatan Tinggi	Perumahan Kepadatan Sedang	Perumahan Kepadatan Rendah	SPU Skala Kota	SPU Skala Kecamatan	SPU Skala Kelurahan	SPU Skala RW	Ruang Terbuka Non Hijau	Perdagangan dan Jasa Skala Kota	Perdagangan dan Jasa Skala WP	Perdagangan dan Jasa Skala SWP	Perkantoran	Instalasi Pengolahan Air Minum (IPAM)	Transportasi
		BA	PS	RTH-2	RTH-3	RTH-4	RTH-5	RTH-6	RTH-7	RTH-8	BJ	P-1	P-3	P-4	BR	KPI	W	R-2	R-3	R-4	SPU-1	SPU-2	SPU-3	SPU-4	RTNH	K-1	K-2	K-3	KT	PL-3	TR
0136	AKTIVITAS PENUNJANG PERTAMBANGAN MINYAK BUMI DAN GAS ALAM	X	X	X	X	X	X	X	X	X	X	X	X	X	X	B4	X	X	X	X	X	X	X	X	X	X	X	X	X	X	X
0137	AKTIVITAS PENUNJANG PERTAMBANGAN DAN PENGGALIAN LAINNYA	T1, T3, B1	X	X	X	X	X	X	X	X	X	X	X	X	I	B4	X	X	X	X	X	X	X	X	X	X	X	X	X	X	X
0138	KEGIATAN RUMAH POTONG DAN PENGEPAKAN DAGING BUKAN UNGGAS	X	X	X	X	X	X	X	X	X	X	X	X	I	X	X	X	X	X	X	X	X	X	X	X	X	X	X	X	X	X
0139	KEGIATAN RUMAH POTONG DAN PENGEPAKAN DAGING UNGGAS	X	X	X	X	X	X	X	X	X	X	X	X	I	X	X	X	X	X	X	X	X	X	X	X	X	X	X	X	X	X
0140	INDUSTRI PENGOLAHAN DAN PENGAWETAN PRODUK DAGING DAN DAGING UNGGAS	X	X	X	X	X	X	X	X	X	X	X	X	X	X	B4	X	X	X	X	X	X	X	X	X	X	X	X	X	X	X
0141	INDUSTRI PENGOLAHAN SARI BUAH DAN SAYURAN	X	X	X	X	X	X	X	X	X	X	X	X	X	X	B4	X	X	T1, T3, B3	T1, T3, B3	X	X	X	X	X	X	T1, T3, B3	T1, T3, B3	X	X	X
0142	INDUSTRI TEMPE KEDELAI	X	X	X	X	X	X	X	X	X	X	X	X	X	X	B4	X	X	T1, T3, B3	T1, T3, B3	X	X	X	X	X	X	T1, T3, B3	T1, T3, B3	X	X	X
0143	INDUSTRI TAHU KEDELAI	X	X	X	X	X	X	X	X	X	X	X	X	X	X	B4	X	X	T1, T3, B3	T1, T3, B3	X	X	X	X	X	X	T1, T3, B3	T1, T3, B3	X	X	X
0144	INDUSTRI PENGOLAHAN DAN PENGAWETAN KEDELAI DAN KACANG-KACANGAN LAINNYA SELAIN TAHU DAN TEMPE	X	X	X	X	X	X	X	X	X	X	X	X	X	X	B4	X	X	X	X	X	X	X	X	X	X	X	X	X	X	X
0145	INDUSTRI PENGOLAHAN DAN PENGAWETAN LAINNYA BUAH-BUAHAN DAN SAYURAN BUKAN KACANG-KACANGAN	X	X	X	X	X	X	X	X	X	X	X	X	X	X	B4	X	X	X	X	X	X	X	X	X	X	X	X	X	X	X
0146	INDUSTRI MINYAK MENTAH DAN LEMAK NABATI	X	X	X	X	X	X	X	X	X	X	X	X	X	X	B4	X	X	X	X	X	X	X	X	X	X	X	X	X	X	X
0147	INDUSTRI MINYAK MENTAH DAN LEMAK HEWANI SELAIN IKAN	X	X	X	X	X	X	X	X	X	X	X	X	X	X	B4	X	X	X	X	X	X	X	X	X	X	X	X	X	X	X
0148	INDUSTRI MINYAK IKAN	X	X	X	X	X	X	X	X	X	X	X	X	X	X	B4	X	X	X	X	X	X	X	X	X	X	X	X	X	X	X
0149	INDUSTRI MINYAK GORENG BUKAN MINYAK KELAPA DAN MINYAK KELAPA SAWIT	X	X	X	X	X	X	X	X	X	X	X	X	X	X	B4	X	X	X	X	X	X	X	X	X	X	X	X	X	X	X
0150	INDUSTRI KOPRA	X	X	X	X	X	X	X	X	X	X	X	X	X	X	B4	X	X	X	X	X	X	X	X	X	X	X	X	X	X	X
0151	INDUSTRI MINYAK MENTAH KELAPA	X	X	X	X	X	X	X	X	X	X	X	X	X	X	B4	X	X	X	X	X	X	X	X	X	X	X	X	X	X	X
0152	INDUSTRI MINYAK GORENG KELAPA	X	X	X	X	X	X	X	X	X	X	X	X	X	X	B4	X	X	X	X	X	X	X	X	X	X	X	X	X	X	X
0153	INDUSTRI PELET KELAPA	X	X	X	X	X	X	X	X	X	X	X	X	X	X	B4	X	X	X	X	X	X	X	X	X	X	X	X	X	X	X
0154	INDUSTRI MINYAK MENTAH KELAPA SAWIT (CRUDE PALM OIL)	X	X	X	X	X	X	X	X	X	X	X	X	X	X	I	X	X	X	X	X	X	X	X	X	X	X	X	X	X	X
0155	INDUSTRI MINYAK MENTAH INTI KELAPA SAWIT (CRUDE PALM KERNEL OIL)	X	X	X	X	X	X	X	X	X	X	X	X	X	X	I	X	X	X	X	X	X	X	X	X	X	X	X	X	X	X
0156	INDUSTRI PEMISAHAN/FRAKSINASI MINYAK MENTAH KELAPA SAWIT DAN MINYAK MENTAH INTI KELAPA SAWIT	X	X	X	X	X	X	X	X	X	X	X	X	X	X	I	X	X	X	X	X	X	X	X	X	X	X	X	X	X	X

LAMPIRAN V.1
PERATURAN BUPATI MUARA ENIM NOMOR 2 TAHUN 2024
TENTANG RENCANA DETAIL TATA RUANG
SEKITAR KAWASAN INDUSTRI TANJUNG ENIM

NO.	KEGIATAN	BADAN AIR	PERLINDUNGAN SETEMPAT	RUANG TERBUKA HIJAU							BADAN JALAN	PERTANIAN			PERTAMBANGAN	KAWASAN PERUNTUKAN INDUSTRI	PARIWISATA	PERUMAHAN			SARANA PELAYANAN UMUM				RUANG TERBUKA NON HIJAU	PERDAGANGAN DAN JASA			PERKANTORAN	PERUNTUKAN LAINNYA	TRANSPORTASI
		Badan Air	Perlindungan Setempat	Taman Kota	Taman Kecamatan	Taman Kelurahan	Taman RW	Taman RT	Pemakaman	Jalur Hijau	Badan Jalan	Tanaman Pangan	Perkebunan	Peternakan	Pertambangan Batubara	Kawasan Peruntukan Industri	Pariwisata	Perumahan Kepadatan Tinggi	Perumahan Kepadatan Sedang	Perumahan Kepadatan Rendah	SPU Skala Kota	SPU Skala Kecamatan	SPU Skala Kelurahan	SPU Skala RW	Ruang Terbuka Non Hijau	Perdagangan dan Jasa Skala Kota	Perdagangan dan Jasa Skala WP	Perdagangan dan Jasa Skala SWP	Perkantoran	Instalasi Pengolahan Air Minum (IPAM)	Transportasi
		BA	PS	RTH-2	RTH-3	RTH-4	RTH-5	RTH-6	RTH-7	RTH-8	BJ	P-1	P-3	P-4	BR	KPI	W	R-2	R-3	R-4	SPU-1	SPU-2	SPU-3	SPU-4	RTNH	K-1	K-2	K-3	KT	PL-3	TR
0157	INDUSTRI PEMURNIAN MINYAK MENTAH KELAPA SAWIT DAN MINYAK MENTAH INTI KELAPA SAWIT	X	X	X	X	X	X	X	X	X	X	X	X	X	X	I	X	X	X	X	X	X	X	X	X	X	X	X	X	X	X
0158	INDUSTRI PEMISAHAN/FRAKSINASI MINYAK MURNI KELAPA SAWIT	X	X	X	X	X	X	X	X	X	X	X	X	X	X	I	X	X	X	X	X	X	X	X	X	X	X	X	X	X	X
0159	INDUSTRI PEMISAHAN/FRAKSINASI MINYAK MURNI INTI KELAPA SAWIT	X	X	X	X	X	X	X	X	X	X	X	X	X	X	I	X	X	X	X	X	X	X	X	X	X	X	X	X	X	X
0160	INDUSTRI MINYAK GORENG KELAPA SAWIT	X	X	X	X	X	X	X	X	X	X	X	X	X	X	I	X	X	X	X	X	X	X	X	X	X	X	X	X	X	X
0161	INDUSTRI MINYAK MENTAH DAN LEMAK NABATI DAN HEWANI LAINNYA	X	X	X	X	X	X	X	X	X	X	X	X	X	X	B4	X	X	X	X	X	X	X	X	X	X	X	X	X	X	X
0162	INDUSTRI PENGOLAHAN SUSU SEGAR DAN KRIM	X	X	X	X	X	X	X	X	X	X	X	X	X	X	B4	X	X	X	X	X	X	X	X	X	X	X	X	X	X	X
0163	INDUSTRI PENGOLAHAN SUSU BUBUK DAN SUSU KENTAL	X	X	X	X	X	X	X	X	X	X	X	X	X	X	B4	X	X	X	X	X	X	X	X	X	X	X	X	X	X	X
0164	INDUSTRI PENGOLAHAN ES KRIM	X	X	X	X	X	X	X	X	X	X	X	X	X	X	B4	X	X	X	X	X	X	X	X	X	X	X	X	X	X	X
0165	INDUSTRI PENGOLAHAN ES SEJENISNYA YANG DAPAT DIMAKAN (BUKAN ES BATU DAN ES BALOK)	X	X	X	X	X	X	X	X	X	X	X	X	X	X	B4	X	X	X	X	X	X	X	X	X	X	X	X	X	X	X
0166	INDUSTRI PENGOLAHAN PRODUK DARI SUSU LAINNYA	X	X	X	X	X	X	X	X	X	X	X	X	X	X	B4	X	X	X	X	X	X	X	X	X	X	X	X	X	X	X
0167	INDUSTRI PENGGILINGAN GANDUM DAN SERELIA LAINNYA	X	X	X	X	X	X	X	X	X	X	X	X	X	X	B4	X	X	X	X	X	X	X	X	X	X	X	X	X	X	X
0168	INDUSTRI PENGGILINGAN ANEKA KACANG (TERMASUK LEGUMINOUS)	X	X	X	X	X	X	X	X	X	X	X	X	X	X	B4	X	X	X	X	X	X	X	X	X	X	X	X	X	X	X
0169	INDUSTRI PENGGILINGAN ANEKA UMBI DAN SAYURAN (TERMASUK RHIZOMA)	X	X	X	X	X	X	X	X	X	X	X	X	X	X	B4	X	X	X	X	X	X	X	X	X	X	X	X	X	X	X
0170	INDUSTRI TEPUNG CAMPURAN DAN ADONAN TEPUNG	X	X	X	X	X	X	X	X	X	X	X	X	X	X	B4	X	X	X	X	X	X	X	X	X	X	X	X	X	X	X
0171	INDUSTRI MAKANAN SEREAL	X	X	X	X	X	X	X	X	X	X	X	X	X	X	B4	X	X	X	X	X	X	X	X	X	X	X	X	X	X	X
0172	INDUSTRI TEPUNG TERIGU	X	X	X	X	X	X	X	X	X	X	X	X	X	X	B4	X	X	X	X	X	X	X	X	X	X	X	X	X	X	X
0173	INDUSTRI PATI UBI KAYU	X	X	X	X	X	X	X	X	X	X	X	X	X	X	B4	X	X	X	X	X	X	X	X	X	X	X	X	X	X	X
0174	INDUSTRI BERBAGAI MACAM PATI PALMA	X	X	X	X	X	X	X	X	X	X	X	X	X	X	B4	X	X	X	X	X	X	X	X	X	X	X	X	X	X	X
0175	INDUSTRI GLUKOSA DAN SEJENISNYA	X	X	X	X	X	X	X	X	X	X	X	X	X	X	B4	X	X	X	X	X	X	X	X	X	X	X	X	X	X	X
0176	INDUSTRI PATI DAN PRODUK PATI LAINNYA	X	X	X	X	X	X	X	X	X	X	X	X	X	X	B4	X	X	X	X	X	X	X	X	X	X	X	X	X	X	X
0177	INDUSTRI PENGGILINGAN PADI DAN PENYOSOHAN BERAS	X	X	X	X	X	X	X	X	X	X	X	X	X	X	B4	X	X	X	X	X	X	X	X	X	X	X	X	X	X	X
0178	INDUSTRI PENGGILINGAN DAN PEMBERSIHAN JAGUNG	X	X	X	X	X	X	X	X	X	X	X	X	X	X	B4	X	X	X	X	X	X	X	X	X	X	X	X	X	X	X
0179	INDUSTRI TEPUNG BERAS DAN TEPUNG JAGUNG	X	X	X	X	X	X	X	X	X	X	X	X	X	X	B4	X	X	X	X	X	X	X	X	X	X	X	X	X	X	X
0180	INDUSTRI PATI BERAS DAN JAGUNG	X	X	X	X	X	X	X	X	X	X	X	X	X	X	B4	X	X	X	X	X	X	X	X	X	X	X	X	X	X	X
0181	INDUSTRI PEMANIS DARI BERAS DAN JAGUNG	X	X	X	X	X	X	X	X	X	X	X	X	X	X	B4	X	X	X	X	X	X	X	X	X	X	X	X	X	X	X

LAMPIRAN V.1
PERATURAN BUPATI MUARA ENIM NOMOR 2 TAHUN 2024
TENTANG RENCANA DETAIL TATA RUANG
SEKITAR KAWASAN INDUSTRI TANJUNG ENIM

NO.	KEGIATAN	BADAN AIR	PERLINDUNGAN SETEMPAT	RUANG TERBUKA HIJAU							BADAN JALAN	PERTANIAN			PERTAMBANGAN	KAWASAN PERUNTUKAN INDUSTRI	PARIWISATA	PERUMAHAN			SARANA PELAYANAN UMUM				RUANG TERBUKAN NON HIJAU	PERDAGANGAN DAN JASA			PERKANTORAN	PERUNTUKAN LAINNYA	TRANSPORTASI
		Badan Air	Perlindungan Setempat	Taman Kota	Taman Kecamatan	Taman Kelurahan	Taman RW	Taman RT	Pemakaman	Jalur Hijau	Badan Jalan	Tanaman Pangan	Perkebunan	Peternakan	Pertambangan Batubara	Kawasan Peruntukan Industri	Pariwisata	Perumahan Kepadatan Tinggi	Perumahan Kepadatan Sedang	Perumahan Kepadatan Rendah	SPU Skala Kota	SPU Skala Kecamatan	SPU Skala Kelurahan	SPU Skala RW	Ruang Terbuka Non Hijau	Perdagangan dan Jasa Skala Kota	Perdagangan dan Jasa Skala WP	Perdagangan dan Jasa Skala SWP	Perkantoran	Instalasi Pengolahan Air Minum (IPAM)	Transportasi
		BA	PS	RTH-2	RTH-3	RTH-4	RTH-5	RTH-6	RTH-7	RTH-8	BJ	P-1	P-3	P-4	BR	KPI	W	R-2	R-3	R-4	SPU-1	SPU-2	SPU-3	SPU-4	RTNH	K-1	K-2	K-3	KT	PL-3	TR
0182	INDUSTRI MINYAK DARI JAGUNG DAN BERAS	X	X	X	X	X	X	X	X	X	X	X	X	X	X	B4	X	X	X	X	X	X	X	X	X	X	X	X	X	X	X
0183	INDUSTRI PRODUK ROTI DAN KUE	X	X	X	X	X	X	X	X	X	X	X	X	X	X	B4	X	X	X	X	X	X	X	X	X	X	X	X	X	X	X
0184	INDUSTRI GULA PASIR	X	X	X	X	X	X	X	X	X	X	X	X	X	X	B4	X	X	X	X	X	X	X	X	X	X	X	X	X	X	X
0185	INDUSTRI GULA MERAH	X	X	X	X	X	X	X	X	X	X	X	X	X	X	B4	X	X	X	X	X	X	X	X	X	X	X	X	X	X	X
0186	INDUSTRI SIROP	X	X	X	X	X	X	X	X	X	X	X	X	X	X	B4	X	X	X	X	X	X	X	X	X	X	X	X	X	X	X
0187	INDUSTRI PENGOLAHAN GULA LAINNYA BUKAN SIROP	X	X	X	X	X	X	X	X	X	X	X	X	X	X	B4	X	X	X	X	X	X	X	X	X	X	X	X	X	X	X
0188	INDUSTRI KAKAO	X	X	X	X	X	X	X	X	X	X	X	X	X	X	B4	X	X	X	X	X	X	X	X	X	X	X	X	X	X	X
0189	INDUSTRI MAKANAN DARI COKELAT DAN KEMBANG GULA DARI COKLAT	X	X	X	X	X	X	X	X	X	X	X	X	X	X	B4	X	X	X	X	X	X	X	X	X	X	X	X	X	X	X
0190	INDUSTRI MANISAN BUAH-BUAHAN DAN SAYURAN KERING	X	X	X	X	X	X	X	X	X	X	X	X	X	X	B4	X	X	X	X	X	X	X	X	X	X	X	X	X	X	X
0191	INDUSTRI KEMBANG GULA	X	X	X	X	X	X	X	X	X	X	X	X	X	X	B4	X	X	X	X	X	X	X	X	X	X	X	X	X	X	X
0192	INDUSTRI KEMBANG GULA LAINNYA	X	X	X	X	X	X	X	X	X	X	X	X	X	X	B4	X	X	X	X	X	X	X	X	X	X	X	X	X	X	X
0193	INDUSTRI MAKARONI, MIE DAN PRODUK SEJENISNYA	X	X	X	X	X	X	X	X	X	X	X	X	X	X	B4	X	X	X	X	X	X	X	X	X	X	X	X	X	X	X
0194	INDUSTRI MAKANAN DAN MASAKAN OLAHAN	X	X	X	X	X	X	X	X	X	X	X	X	X	X	B4	X	X	X	X	X	X	X	X	X	X	X	X	X	X	X
0195	INDUSTRI PENGOLAHAN KOPI	X	X	X	X	X	X	X	X	X	X	X	X	X	X	B4	X	X	X	X	X	X	X	X	X	X	X	X	X	X	X
0196	INDUSTRI PENGOLAHAN HERBAL (HERB INFUSION)	X	X	X	X	X	X	X	X	X	X	X	X	X	X	B4	X	X	X	X	X	X	X	X	X	X	X	X	X	X	X
0197	INDUSTRI PENGOLAHAN TEH	X	X	X	X	X	X	X	X	X	X	X	X	X	X	B4	X	X	X	X	X	X	X	X	X	X	X	X	X	X	X
0198	INDUSTRI KECAP	X	X	X	X	X	X	X	X	X	X	X	X	X	X	B4	X	X	X	X	X	X	X	X	X	X	X	X	X	X	X
0199	INDUSTRI BUMBU MASAK DAN PENYEDAP MASAKAN	X	X	X	X	X	X	X	X	X	X	X	X	X	X	B4	X	X	X	X	X	X	X	X	X	X	X	X	X	X	X
0200	INDUSTRI PRODUK MASAK DARI KELAPA	X	X	X	X	X	X	X	X	X	X	X	X	X	X	B4	X	X	X	X	X	X	X	X	X	X	X	X	X	X	X
0201	INDUSTRI PENGOLAHAN GARAM	X	X	X	X	X	X	X	X	X	X	X	X	X	X	B4	X	X	X	X	X	X	X	X	X	X	X	X	X	X	X
0202	INDUSTRI PRODUK MASAK LAINNYA	X	X	X	X	X	X	X	X	X	X	X	X	X	X	B4	X	X	X	X	X	X	X	X	X	X	X	X	X	X	X
0203	INDUSTRI MAKANAN BAYI	X	X	X	X	X	X	X	X	X	X	X	X	X	X	B4	X	X	X	X	X	X	X	X	X	X	X	X	X	X	X
0204	INDUSTRI KUE BASAH	X	X	X	X	X	X	X	X	X	X	X	X	X	X	B4	X	X	X	X	X	X	X	X	X	X	X	X	X	X	X
0205	INDUSTRI MAKANAN DARI KEDELE DAN KACANG-KACANGAN LAINNYA BUKAN KECAP, TEMPE DAN TAHU	X	X	X	X	X	X	X	X	X	X	X	X	X	X	B4	X	X	X	X	X	X	X	X	X	X	X	X	X	X	X
0206	INDUSTRI KERUPUK, KERIPIK, PEYEK DAN SEJENISNYA	X	X	X	X	X	X	X	X	X	X	X	X	X	X	B4	X	X	X	X	X	X	X	X	X	X	X	X	X	X	X
0207	INDUSTRI KRIMER NABATI	X	X	X	X	X	X	X	X	X	X	X	X	X	X	B4	X	X	X	X	X	X	X	X	X	X	X	X	X	X	X
0208	INDUSTRI DODOL	X	X	X	X	X	X	X	X	X	X	X	X	X	X	B4	X	X	X	X	X	X	X	X	X	X	X	X	X	X	X
0209	INDUSTRI PRODUK MAKANAN LAINNYA	X	X	X	X	X	X	X	X	X	X	X	X	X	X	B4	X	X	X	X	X	X	X	X	X	X	X	X	X	X	X

LAMPIRAN V.1
PERATURAN BUPATI MUARA ENIM NOMOR 2 TAHUN 2024
TENTANG RENCANA DETAIL TATA RUANG
SEKITAR KAWASAN INDUSTRI TANJUNG ENIM

NO.	KEGIATAN	BADAN AIR	PERLINDUNGAN SETEMPAT	RUANG TERBUKA HIJAU							BADAN JALAN	PERTANIAN			PERTAMBANGAN	KAWASAN PERUNTUKAN INDUSTRI	PARIWISATA	PERUMAHAN			SARANA PELAYANAN UMUM				RUANG TERBUKAN NON HIJAU	PERDAGANGAN DAN JASA			PERKANTORAN	PERUNTUKAN LAINNYA	TRANSPORTASI
		Badan Air	Perlindungan Setempat	Taman Kota	Taman Kecamatan	Taman Kelurahan	Taman RW	Taman RT	Pemakaman	Jalur Hijau	Badan Jalan	Tanaman Pangan	Perkebunan	Peternakan	Pertambangan Batubara	Kawasan Peruntukan Industri	Pariwisata	Perumahan Kepadatan Tinggi	Perumahan Kepadatan Sedang	Perumahan Kepadatan Rendah	SPU Skala Kota	SPU Skala Kecamatan	SPU Skala Kelurahan	SPU Skala RW	Ruang Terbuka Non Hijau	Perdagangan dan Jasa Skala Kota	Perdagangan dan Jasa Skala WP	Perdagangan dan Jasa Skala SWP	Perkantoran	Instalasi Pengolahan Air Minum (IPAM)	Transportasi
		BA	PS	RTH-2	RTH-3	RTH-4	RTH-5	RTH-6	RTH-7	RTH-8	BJ	P-1	P-3	P-4	BR	KPI	W	R-2	R-3	R-4	SPU-1	SPU-2	SPU-3	SPU-4	RTNH	K-1	K-2	K-3	KT	PL-3	TR
0210	INDUSTRI RANSUM MAKANAN HEWAN	X	X	X	X	X	X	X	X	X	X	X	X	X	X	B4	X	X	X	X	X	X	X	X	X	X	X	X	X	X	X
0211	INDUSTRI KONSENTRAT MAKANAN HEWAN	X	X	X	X	X	X	X	X	X	X	X	X	X	X	B4	X	X	X	X	X	X	X	X	X	X	X	X	X	X	X
0212	INDUSTRI MINUMAN BERALKOHOL HASIL DESTILASI	X	X	X	X	X	X	X	X	X	X	X	X	X	X	B4	X	X	X	X	X	X	X	X	X	X	X	X	X	X	X
0213	INDUSTRI MINUMAN BERALKOHOL HASIL FERMENTASI ANGGUR DAN HASIL PERTANIAN LAINNYA	X	X	X	X	X	X	X	X	X	X	X	X	X	X	B4	X	X	X	X	X	X	X	X	X	X	X	X	X	X	X
0214	INDUSTRI MINUMAN BERALKOHOL HASIL FERMENTASI MALT	X	X	X	X	X	X	X	X	X	X	X	X	X	X	B4	X	X	X	X	X	X	X	X	X	X	X	X	X	X	X
0215	INDUSTRI MALT	X	X	X	X	X	X	X	X	X	X	X	X	X	X	B4	X	X	X	X	X	X	X	X	X	X	X	X	X	X	X
0216	INDUSTRI MINUMAN RINGAN	X	X	X	X	X	X	X	X	X	X	X	X	X	X	B4	X	X	X	X	X	X	X	X	X	X	X	X	X	X	X
0217	INDUSTRI AIR MINUM DAN AIR MINERAL	X	X	X	X	X	X	X	X	X	X	X	X	X	X	B4	X	X	X	X	X	X	X	X	X	X	X	X	X	X	X
0218	INDUSTRI AIR KEMASAN	X	X	X	X	X	X	X	X	X	X	X	X	X	X	X	X	X	X	X	X	X	X	X	X	X	X	X	X	X	X
0219	INDUSTRI AIR MINUM ISI ULANG	X	X	X	X	X	X	X	X	X	X	X	X	X	X	X	X	X	X	X	X	X	X	X	X	X	X	X	X	X	X
0220	INDUSTRI MINUMAN LAINNYA	X	X	X	X	X	X	X	X	X	X	X	X	X	X	B4	X	X	X	X	X	X	X	X	X	X	X	X	X	X	X
0221	INDUSTRI SIGARET KRETEK TANGAN	X	X	X	X	X	X	X	X	X	X	X	X	X	X	B4	X	X	X	X	X	X	X	X	X	X	X	X	X	X	X
0222	INDUSTRI ROKOK PUTIH	X	X	X	X	X	X	X	X	X	X	X	X	X	X	B4	X	X	X	X	X	X	X	X	X	X	X	X	X	X	X
0223	INDUSTRI SIGARET KRETEK MESIN	X	X	X	X	X	X	X	X	X	X	X	X	X	X	B4	X	X	X	X	X	X	X	X	X	X	X	X	X	X	X
0224	INDUSTRI ROKOK LAINNYA	X	X	X	X	X	X	X	X	X	X	X	X	X	X	B4	X	X	X	X	X	X	X	X	X	X	X	X	X	X	X
0225	INDUSTRI PENGERINGAN DAN PENGOLAHAN TEMBAKAU	X	X	X	X	X	X	X	X	X	X	X	X	X	X	B4	X	X	X	X	X	X	X	X	X	X	X	X	X	X	X
0226	INDUSTRI BUMBU ROKOK SERTA KELENGKAPAN ROKOK LAINNYA	X	X	X	X	X	X	X	X	X	X	X	X	X	X	B4	X	X	X	X	X	X	X	X	X	X	X	X	X	X	X
0227	INDUSTRI PERSIAPAN SERAT TEKSTIL	X	X	X	X	X	X	X	X	X	X	X	X	X	X	B4	X	X	X	X	X	X	X	X	X	X	X	X	X	X	X
0228	INDUSTRI PEMINTALAN BENANG	X	X	X	X	X	X	X	X	X	X	X	X	X	X	B4	X	X	X	X	X	X	X	X	X	X	X	X	X	X	X
0229	INDUSTRI PEMINTALAN BENANG JAHIT	X	X	X	X	X	X	X	X	X	X	X	X	X	X	B4	X	X	X	X	X	X	X	X	X	X	X	X	X	X	X
0230	INDUSTRI PERTENUNAN (BUKAN PERTENUNAN KARUNG GONI DAN KARUNG LAINNYA)	X	X	X	X	X	X	X	X	X	X	X	X	X	X	B4	X	X	X	X	X	X	X	X	X	X	X	X	X	X	X
0231	INDUSTRI KAIN TENUN IKAT	X	X	X	X	X	X	X	X	X	X	X	X	X	X	B4	X	X	X	X	X	X	X	X	X	X	X	X	X	X	X
0232	INDUSTRI BULU TIRUAN TENUNAN	X	X	X	X	X	X	X	X	X	X	X	X	X	X	B4	X	X	X	X	X	X	X	X	X	X	X	X	X	X	X
0233	INDUSTRI PENYEMPURNAAN BENANG	X	X	X	X	X	X	X	X	X	X	X	X	X	X	B4	X	X	X	X	X	X	X	X	X	X	X	X	X	X	X
0234	INDUSTRI PENYEMPURNAAN KAIN	X	X	X	X	X	X	X	X	X	X	X	X	X	X	B4	X	X	X	X	X	X	X	X	X	X	X	X	X	X	X
0235	INDUSTRI PENCETAKAN KAIN	X	X	X	X	X	X	X	X	X	X	X	X	X	X	B4	X	X	X	X	X	X	X	X	X	X	X	X	X	X	X
0236	INDUSTRI BATIK	X	X	X	X	X	X	X	X	X	X	X	X	X	X	B4	X	X	X	X	X	X	X	X	X	X	X	X	X	X	X

LAMPIRAN V.1
PERATURAN BUPATI MUARA ENIM NOMOR 2 TAHUN 2024
TENTANG RENCANA DETAIL TATA RUANG
SEKITAR KAWASAN INDUSTRI TANJUNG ENIM

NO.	KEGIATAN	BADAN AIR	PERLINDUNGAN SETEMPAT	RUANG TERBUKA HIJAU							BADAN JALAN	PERTANIAN			PERTAMBANGAN	KAWASAN PERUNTUKAN INDUSTRI	PARIWISATA	PERUMAHAN			SARANA PELAYANAN UMUM				RUANG TERBUKAN NON HIJAU	PERDAGANGAN DAN JASA			PERKANTORAN	PERUNTUKAN LAINNYA	TRANSPORTASI
		Badan Air	Perlindungan Setempat	Taman Kota	Taman Kecamatan	Taman Kelurahan	Taman RW	Taman RT	Pemakaman	Jalur Hijau	Badan Jalan	Tanaman Pangan	Perkebunan	Peternakan	Pertambangan Batubara	Kawasan Peruntukan Industri	Pariwisata	Perumahan Kepadatan Tinggi	Perumahan Kepadatan Sedang	Perumahan Kepadatan Rendah	SPU Skala Kota	SPU Skala Kecamatan	SPU Skala Kelurahan	SPU Skala RW	Ruang Terbuka Non Hijau	Perdagangan dan Jasa Skala Kota	Perdagangan dan Jasa Skala WP	Perdagangan dan Jasa Skala SWP	Perkantoran	Instalasi Pengolahan Air Minum (IPAM)	Transportasi
		BA	PS	RTH-2	RTH-3	RTH-4	RTH-5	RTH-6	RTH-7	RTH-8	BJ	P-1	P-3	P-4	BR	KPI	W	R-2	R-3	R-4	SPU-1	SPU-2	SPU-3	SPU-4	RTNH	K-1	K-2	K-3	KT	PL-3	TR
0237	INDUSTRI KAIN RAJUTAN	X	X	X	X	X	X	X	X	X	X	X	X	X	X	B4	X	X	X	X	X	X	X	X	X	X	X	X	X	X	X
0238	INDUSTRI KAIN SULAMAN	X	X	X	X	X	X	X	X	X	X	X	X	X	X	B4	X	X	X	X	X	X	X	X	X	X	X	X	X	X	X
0239	INDUSTRI BULU TIRUAN RAJUTAN	X	X	X	X	X	X	X	X	X	X	X	X	X	X	B4	X	X	X	X	X	X	X	X	X	X	X	X	X	X	X
0240	INDUSTRI BARANG JADI TEKSTIL UNTUK KEPERLUAN RUMAH TANGGA	X	X	X	X	X	X	X	X	X	X	X	X	X	X	B4	X	X	X	X	X	X	X	X	X	X	X	X	X	X	X
0241	INDUSTRI BARANG JADI TEKSTIL SULAMAN	X	X	X	X	X	X	X	X	X	X	X	X	X	X	B4	X	X	X	X	X	X	X	X	X	X	X	X	X	X	X
0242	INDUSTRI BANTAL DAN SEJENISNYA	X	X	X	X	X	X	X	X	X	X	X	X	X	X	B4	X	X	X	X	X	X	X	X	X	X	X	X	X	X	X
0243	INDUSTRI BARANG JADI RAJUTAN DAN SULAMAN	X	X	X	X	X	X	X	X	X	X	X	X	X	X	B4	X	X	X	X	X	X	X	X	X	X	X	X	X	X	X
0244	INDUSTRI KARUNG GONI	X	X	X	X	X	X	X	X	X	X	X	X	X	X	B4	X	X	X	X	X	X	X	X	X	X	X	X	X	X	X
0245	INDUSTRI KARUNG BUKAN GONI	X	X	X	X	X	X	X	X	X	X	X	X	X	X	B4	X	X	X	X	X	X	X	X	X	X	X	X	X	X	X
0246	INDUSTRI BARANG JADI TEKSTIL LAINNYA	X	X	X	X	X	X	X	X	X	X	X	X	X	X	B4	X	X	X	X	X	X	X	X	X	X	X	X	X	X	X
0247	INDUSTRI KARPET DAN PERMADANI	X	X	X	X	X	X	X	X	X	X	X	X	X	X	B4	X	X	X	X	X	X	X	X	X	X	X	X	X	X	X
0248	INDUSTRI TALI	X	X	X	X	X	X	X	X	X	X	X	X	X	X	B4	X	X	X	X	X	X	X	X	X	X	X	X	X	X	X
0249	INDUSTRI BARANG DARI TALI	X	X	X	X	X	X	X	X	X	X	X	X	X	X	B4	X	X	X	X	X	X	X	X	X	X	X	X	X	X	X
0250	INDUSTRI KAIN PITA (NARROW FABRIC)	X	X	X	X	X	X	X	X	X	X	X	X	X	X	B4	X	X	X	X	X	X	X	X	X	X	X	X	X	X	X
0251	INDUSTRI YANG MENGHASILKAN KAIN KEPERLUAN INDUSTRI	X	X	X	X	X	X	X	X	X	X	X	X	X	X	B4	X	X	X	X	X	X	X	X	X	X	X	X	X	X	X
0252	INDUSTRI NON- WOVEN (BUKAN TENUNAN)	X	X	X	X	X	X	X	X	X	X	X	X	X	X	B4	X	X	X	X	X	X	X	X	X	X	X	X	X	X	X
0253	INDUSTRI KAIN BAN	X	X	X	X	X	X	X	X	X	X	X	X	X	X	B4	X	X	X	X	X	X	X	X	X	X	X	X	X	X	X
0254	INDUSTRI KAPUK	X	X	X	X	X	X	X	X	X	X	X	X	X	X	B4	X	X	X	X	X	X	X	X	X	X	X	X	X	X	X
0255	INDUSTRI KAIN TULLE DAN KAIN JARING	X	X	X	X	X	X	X	X	X	X	X	X	X	X	B4	X	X	X	X	X	X	X	X	X	X	X	X	X	X	X
0256	INDUSTRI TEKSTIL LAINNYA YTDL	X	X	X	X	X	X	X	X	X	X	X	X	X	X	B4	X	X	X	X	X	X	X	X	X	X	X	X	X	X	X
0257	INDUSTRI PAKAIAN JADI (KONVEKSI) DARI TEKSTIL	X	X	X	X	X	X	X	X	X	X	X	X	X	X	B4	X	X	X	X	X	X	X	X	X	X	X	X	X	X	X
0258	INDUSTRI PAKAIAN JADI (KONVEKSI) DARI KULIT	X	X	X	X	X	X	X	X	X	X	X	X	X	X	B4	X	X	X	X	X	X	X	X	X	X	X	X	X	X	X
0259	PENJAHITAN DAN PEMBUATAN PAKAIAN SESUAI PESANAN	X	X	X	X	X	X	X	X	X	X	X	X	X	X	B4	X	X	X	X	X	X	X	X	X	X	X	X	X	X	X
0260	INDUSTRI PERLENGKAPAN PAKAIAN DARI TEKSTIL	X	X	X	X	X	X	X	X	X	X	X	X	X	X	B4	X	X	X	X	X	X	X	X	X	X	X	X	X	X	X
0261	INDUSTRI PERLENGKAPAN PAKAIAN DARI KULIT	X	X	X	X	X	X	X	X	X	X	X	X	X	X	B4	X	X	X	X	X	X	X	X	X	X	X	X	X	X	X
0262	INDUSTRI PAKAIAN JADI DAN BARANG DARI KULIT BERBULU	X	X	X	X	X	X	X	X	X	X	X	X	X	X	B4	X	X	X	X	X	X	X	X	X	X	X	X	X	X	X
0263	INDUSTRI PAKAIAN JADI RAJUTAN	X	X	X	X	X	X	X	X	X	X	X	X	X	X	B4	X	X	X	X	X	X	X	X	X	X	X	X	X	X	X
0264	INDUSTRI PAKAIAN JADI SULAMAN/BORDIR	X	X	X	X	X	X	X	X	X	X	X	X	X	X	B4	X	X	X	X	X	X	X	X	X	X	X	X	X	X	X

LAMPIRAN V.1
PERATURAN BUPATI MUARA ENIM NOMOR 2 TAHUN 2024
TENTANG RENCANA DETAIL TATA RUANG
SEKITAR KAWASAN INDUSTRI TANJUNG ENIM

NO.	KEGIATAN	BADAN AIR	PERLINDUNGAN SETEMPAT	RUANG TERBUKA HIJAU							BADAN JALAN	PERTANIAN			PERTAMBANGAN	KAWASAN PERUNTUKAN INDUSTRI	PARIWISATA	PERUMAHAN			SARANA PELAYANAN UMUM				RUANG TERBUKAN NON HIJAU	PERDAGANGAN DAN JASA			PERKANTORAN	PERUNTUKAN LAINNYA	TRANSPORTASI
		Badan Air	Perlindungan Setempat	Taman Kota	Taman Kecamatan	Taman Kelurahan	Taman RW	Taman RT	Pemakaman	Jalur Hijau	Badan Jalan	Tanaman Pangan	Perkebunan	Peternakan	Pertambangan Batubara	Kawasan Peruntukan Industri	Pariwisata	Perumahan Kepadatan Tinggi	Perumahan Kepadatan Sedang	Perumahan Kepadatan Rendah	SPU Skala Kota	SPU Skala Kecamatan	SPU Skala Kelurahan	SPU Skala RW	Ruang Terbuka Non Hijau	Perdagangan dan Jasa Skala Kota	Perdagangan dan Jasa Skala WP	Perdagangan dan Jasa Skala SWP	Perkantoran	Instalasi Pengolahan Air Minum (IPAM)	Transportasi
		BA	PS	RTH-2	RTH-3	RTH-4	RTH-5	RTH-6	RTH-7	RTH-8	BJ	P-1	P-3	P-4	BR	KPI	W	R-2	R-3	R-4	SPU-1	SPU-2	SPU-3	SPU-4	RTNH	K-1	K-2	K-3	KT	PL-3	TR
0265	INDUSTRI RAJUTAN KAOS KAKI DAN SEJENISNYA	X	X	X	X	X	X	X	X	X	X	X	X	X	X	B4	X	X	X	X	X	X	X	X	X	X	X	X	X	X	X
0266	INDUSTRI PENGAWETAN KULIT	X	X	X	X	X	X	X	X	X	X	X	X	X	X	B4	X	X	X	X	X	X	X	X	X	X	X	X	X	X	X
0267	INDUSTRI PENYAMAKAN KULIT	X	X	X	X	X	X	X	X	X	X	X	X	X	X	B4	X	X	X	X	X	X	X	X	X	X	X	X	X	X	X
0268	INDUSTRI PENCELUPAN KULIT BULU	X	X	X	X	X	X	X	X	X	X	X	X	X	X	B4	X	X	X	X	X	X	X	X	X	X	X	X	X	X	X
0269	INDUSTRI KULIT KOMPOSISI	X	X	X	X	X	X	X	X	X	X	X	X	X	X	B4	X	X	X	X	X	X	X	X	X	X	X	X	X	X	X
0270	INDUSTRI BARANG DARI KULIT DAN KULIT KOMPOSISI UNTUK KEPERLUAN PRIBADI	X	X	X	X	X	X	X	X	X	X	X	X	X	X	B4	X	X	X	X	X	X	X	X	X	X	X	X	X	X	X
0271	INDUSTRI BARANG DARI KULIT DAN KULIT KOMPOSISI UNTUK KEPERLUAN TEKNIK/INDUSTRI	X	X	X	X	X	X	X	X	X	X	X	X	X	X	B4	X	X	X	X	X	X	X	X	X	X	X	X	X	X	X
0272	INDUSTRI BARANG DARI KULIT DAN KULIT KOMPOSISI UNTUK KEPERLUAN HEWAN	X	X	X	X	X	X	X	X	X	X	X	X	X	X	B4	X	X	X	X	X	X	X	X	X	X	X	X	X	X	X
0273	INDUSTRI BARANG DARI KULIT DAN KULIT KOMPOSISI UNTUK KEPERLUAN LAINNYA	X	X	X	X	X	X	X	X	X	X	X	X	X	X	B4	X	X	X	X	X	X	X	X	X	X	X	X	X	X	X
0274	INDUSTRI ALAS KAKI UNTUK KEPERLUAN SEHARI-HARI	X	X	X	X	X	X	X	X	X	X	X	X	X	X	B4	X	X	X	X	X	X	X	X	X	X	X	X	X	X	X
0275	INDUSTRI SEPATU OLAHRAGA	X	X	X	X	X	X	X	X	X	X	X	X	X	X	B4	X	X	X	X	X	X	X	X	X	X	X	X	X	X	X
0276	INDUSTRI SEPATU TEKNIK LAPANGAN/KEPERLUAN INDUSTRI	X	X	X	X	X	X	X	X	X	X	X	X	X	X	B4	X	X	X	X	X	X	X	X	X	X	X	X	X	X	X
0277	INDUSTRI ALAS KAKI LAINNYA	X	X	X	X	X	X	X	X	X	X	X	X	X	X	B4	X	X	X	X	X	X	X	X	X	X	X	X	X	X	X
0278	INDUSTRI PENGGERGAJIAN KAYU	X	X	X	X	X	X	X	X	X	X	X	X	X	X	B4	X	X	X	X	X	X	X	X	X	X	X	X	X	X	X
0279	INDUSTRI PENGAWETAN KAYU	X	X	X	X	X	X	X	X	X	X	X	X	X	X	B4	X	X	X	X	X	X	X	X	X	X	X	X	X	X	X
0280	INDUSTRI PENGAWETAN ROTAN, BAMBU, DAN SEJENISNYA	X	X	X	X	X	X	X	X	X	X	X	X	X	X	B4	X	X	X	X	X	X	X	X	X	X	X	X	X	X	X
0281	INDUSTRI PENGOLAHAN ROTAN	X	X	X	X	X	X	X	X	X	X	X	X	X	X	B4	X	X	X	X	X	X	X	X	X	X	X	X	X	X	X
0282	INDUSTRI PARTIKEL KAYU DAN SEJENISNYA	X	X	X	X	X	X	X	X	X	X	X	X	X	X	B4	X	X	X	X	X	X	X	X	X	X	X	X	X	X	X
0283	INDUSTRI KAYU LAPIS	X	X	X	X	X	X	X	X	X	X	X	X	X	X	B4	X	X	X	X	X	X	X	X	X	X	X	X	X	X	X
0284	INDUSTRI KAYU LAPIS LAMINASI, TERMASUK DECORATIVE PLYWOOD	X	X	X	X	X	X	X	X	X	X	X	X	X	X	B4	X	X	X	X	X	X	X	X	X	X	X	X	X	X	X
0285	INDUSTRI PANEL KAYU LAINNYA	X	X	X	X	X	X	X	X	X	X	X	X	X	X	B4	X	X	X	X	X	X	X	X	X	X	X	X	X	X	X
0286	INDUSTRI VENEER	X	X	X	X	X	X	X	X	X	X	X	X	X	X	B4	X	X	X	X	X	X	X	X	X	X	X	X	X	X	X
0287	INDUSTRI KAYU LAMINASI	X	X	X	X	X	X	X	X	X	X	X	X	X	X	B4	X	X	X	X	X	X	X	X	X	X	X	X	X	X	X
0288	INDUSTRI BARANG BANGUNAN DARI KAYU	X	X	X	X	X	X	X	X	X	X	X	X	X	X	B4	X	X	X	X	X	X	X	X	X	X	X	X	X	X	X
0289	INDUSTRI BANGUNAN PRAFABRIKASI DARI KAYU	X	X	X	X	X	X	X	X	X	X	X	X	X	X	B4	X	X	X	X	X	X	X	X	X	X	X	X	X	X	X

LAMPIRAN V.1
PERATURAN BUPATI MUARA ENIM NOMOR 2 TAHUN 2024
TENTANG RENCANA DETAIL TATA RUANG
SEKITAR KAWASAN INDUSTRI TANJUNG ENIM

NO.	KEGIATAN	BADAN AIR	PERLINDUNGAN SETEMPAT	RUANG TERBUKA HIJAU							BADAN JALAN	PERTANIAN			PERTAMBANGAN	KAWASAN PERUNTUKAN INDUSTRI	PARIWISATA	PERUMAHAN			SARANA PELAYANAN UMUM				RUANG TERBUKAN NON HIJAU	PERDAGANGAN DAN JASA			PERKANTORAN	PERUNTUKAN LAINNYA	TRANSPORTASI
		Badan Air	Perlindungan Setempat	Taman Kota	Taman Kecamatan	Taman Kelurahan	Taman RW	Taman RT	Pemakaman	Jalur Hijau	Badan Jalan	Tanaman Pangan	Perkebunan	Peternakan	Pertambangan Batubara	Kawasan Peruntukan Industri	Pariwisata	Perumahan Kepadatan Tinggi	Perumahan Kepadatan Sedang	Perumahan Kepadatan Rendah	SPU Skala Kota	SPU Skala Kecamatan	SPU Skala Kelurahan	SPU Skala RW	Ruang Terbuka Non Hijau	Perdagangan dan Jasa Skala Kota	Perdagangan dan Jasa Skala WP	Perdagangan dan Jasa Skala SWP	Perkantoran	Instalasi Pengolahan Air Minum (IPAM)	Transportasi
		BA	PS	RTH-2	RTH-3	RTH-4	RTH-5	RTH-6	RTH-7	RTH-8	BJ	P-1	P-3	P-4	BR	KPI	W	R-2	R-3	R-4	SPU-1	SPU-2	SPU-3	SPU-4	RTNH	K-1	K-2	K-3	KT	PL-3	TR
0290	INDUSTRI WADAH DARI KAYU	X	X	X	X	X	X	X	X	X	X	X	X	X	X	B4	X	X	X	X	X	X	X	X	X	X	X	X	X	X	X
0291	INDUSTRI BARANG ANYAMAN DARI ROTAN DAN BAMBU	X	X	X	X	X	X	X	X	X	X	X	X	X	X	B4	X	X	X	X	X	X	X	X	X	X	X	X	X	X	X
0292	INDUSTRI BARANG ANYAMAN DARI TANAMAN BUKAN ROTAN DAN BAMBU	X	X	X	X	X	X	X	X	X	X	X	X	X	X	B4	X	X	X	X	X	X	X	X	X	X	X	X	X	X	X
0293	INDUSTRI ALAT DAPUR DARI KAYU, ROTAN DAN BAMBU	X	X	X	X	X	X	X	X	X	X	X	X	X	X	B4	X	X	X	X	X	X	X	X	X	X	X	X	X	X	X
0294	INDUSTRI KAYU BAKAR DAN PELET KAYU	X	X	X	X	X	X	X	X	X	X	X	X	X	X	B4	X	X	X	X	X	X	X	X	X	X	X	X	X	X	X
0295	INDUSTRI BARANG DARI KAYU, ROTAN, GABUS LAINNYA YTDL	X	X	X	X	X	X	X	X	X	X	X	X	X	X	B4	X	X	X	X	X	X	X	X	X	X	X	X	X	X	X
0296	INDUSTRI BUBUR KERTAS (PULP)	X	X	X	X	X	X	X	X	X	X	X	X	X	X	B4	X	X	X	X	X	X	X	X	X	X	X	X	X	X	X
0297	INDUSTRI KERTAS BUDAYA	X	X	X	X	X	X	X	X	X	X	X	X	X	X	B4	X	X	X	X	X	X	X	X	X	X	X	X	X	X	X
0298	INDUSTRI KERTAS BERHARGA	X	X	X	X	X	X	X	X	X	X	X	X	X	X	B4	X	X	X	X	X	X	X	X	X	X	X	X	X	X	X
0299	INDUSTRI KERTAS KHUSUS	X	X	X	X	X	X	X	X	X	X	X	X	X	X	B4	X	X	X	X	X	X	X	X	X	X	X	X	X	X	X
0300	INDUSTRI KERTAS LAINNYA	X	X	X	X	X	X	X	X	X	X	X	X	X	X	B4	X	X	X	X	X	X	X	X	X	X	X	X	X	X	X
0301	INDUSTRI KERTAS DAN PAPAN KERTAS BERGELOMBANG	X	X	X	X	X	X	X	X	X	X	X	X	X	X	B4	X	X	X	X	X	X	X	X	X	X	X	X	X	X	X
0302	INDUSTRI KEMASAN DAN KOTAK DARI KERTAS DAN KARTON	X	X	X	X	X	X	X	X	X	X	X	X	X	X	B4	X	X	X	X	X	X	X	X	X	X	X	X	X	X	X
0303	INDUSTRI KERTAS TISSUE	X	X	X	X	X	X	X	X	X	X	X	X	X	X	B4	X	X	X	X	X	X	X	X	X	X	X	X	X	X	X
0304	INDUSTRI BARANG DARI KERTAS DAN PAPAN KERTAS LAINNYA YTDL	X	X	X	X	X	X	X	X	X	X	X	X	X	X	B4	X	X	X	X	X	X	X	X	X	X	X	X	X	X	X
0305	INDUSTRI PENCETAKAN UMUM	X	X	X	X	X	X	X	X	X	X	X	X	X	X	B4	X	X	X	X	X	X	X	X	X	X	X	X	X	X	X
0306	INDUSTRI PENCETAKAN KHUSUS	X	X	X	X	X	X	X	X	X	X	X	X	X	X	B4	X	X	X	X	X	X	X	X	X	X	X	X	X	X	X
0307	INDUSTRI PENCETAKAN 3D PRINTING	X	X	X	X	X	X	X	X	X	X	X	X	X	X	B4	X	X	X	X	X	X	X	X	X	X	X	X	X	X	X
0308	KEGIATAN JASA PENUNJANG PENCETAKAN	X	X	X	X	X	X	X	X	X	X	X	X	X	X	B4	X	X	X	X	X	X	X	X	X	X	X	X	X	X	X
0309	REPRODUKSI MEDIA REKAMAN SUARA DAN PIRANTI LUNAK	X	X	X	X	X	X	X	X	X	X	X	X	X	X	B4	X	X	X	X	X	X	X	X	X	X	X	X	X	X	X
0310	REPRODUKSI MEDIA REKAMAN FILM DAN VIDEO	X	X	X	X	X	X	X	X	X	X	X	X	X	X	X	X	X	X	X	X	X	X	X	X	X	X	X	X	X	X
0311	INDUSTRI PRODUK DARI BATU BARA	X	X	X	X	X	X	X	X	X	X	X	X	X	T1, T3, B1	I	X	X	X	X	X	X	X	X	X	X	X	X	X	X	X
0312	INDUSTRI BAHAN BAKAR DARI PEMURNIAN DAN PENGILANGAN MINYAK BUMI	X	X	X	X	X	X	X	X	X	X	X	X	X	X	B4	X	X	X	X	X	X	X	X	X	X	X	X	X	X	X
0313	INDUSTRI PEMBUATAN MINYAK PELUMAS	X	X	X	X	X	X	X	X	X	X	X	X	X	X	B4	X	X	X	X	X	X	X	X	X	X	X	X	X	X	X
0314	INDUSTRI PENGOLAHAN KEMBALI MINYAK PELUMAS BEKAS	X	X	X	X	X	X	X	X	X	X	X	X	X	X	B4	X	X	X	X	X	X	X	X	X	X	X	X	X	X	X
0315	INDUSTRI PENGOLAHAN MINYAK	X	X	X	X	X	X	X	X	X	X	X	X	X	X	B4	X	X	X	X	X	X	X	X	X	X	X	X	X	X	X

NO.	KEGIATAN	BADAN AIR	PERLINDUNGAN SETEMPAT	RUANG TERBUKA HIJAU							BADAN JALAN	PERTANIAN			PERTAMBANGAN	KAWASAN PERUNTUKAN INDUSTRI	PARIWISATA	PERUMAHAN			SARANA PELAYANAN UMUM				RUANG TERBUKAN NON HIJAU	PERDAGANGAN DAN JASA			PERKANTORAN	PERUNTUKAN LAINNYA	TRANSPORTASI
		Badan Air	Perlindungan Setempat	Taman Kota	Taman Kecamatan	Taman Kelurahan	Taman RW	Taman RT	Pemakaman	Jalur Hijau	Badan Jalan	Tanaman Pangan	Perkebunan	Peternakan	Pertambangan Batubara	Kawasan Peruntukan Industri	Pariwisata	Perumahan Kepadatan Tinggi	Perumahan Kepadatan Sedang	Perumahan Kepadatan Rendah	SPU Skala Kota	SPU Skala Kecamatan	SPU Skala Kelurahan	SPU Skala RW	Ruang Terbuka Non Hijau	Perdagangan dan Jasa Skala Kota	Perdagangan dan Jasa Skala WP	Perdagangan dan Jasa Skala SWP	Perkantoran	Instalasi Pengolahan Air Minum (IPAM)	Transportasi
		BA	PS	RTH-2	RTH-3	RTH-4	RTH-5	RTH-6	RTH-7	RTH-8	BJ	P-1	P-3	P-4	BR	KPI	W	R-2	R-3	R-4	SPU-1	SPU-2	SPU-3	SPU-4	RTNH	K-1	K-2	K-3	KT	PL-3	TR
0316	INDUSTRI PRODUK DARI HASIL KILANG MINYAK BUMI	X	X	X	X	X	X	X	X	X	X	X	X	X	X	B4	X	X	X	X	X	X	X	X	X	X	X	X	X	X	X
0317	INDUSTRI BRIKET BATU BARA	X	X	X	X	X	X	X	X	X	X	X	X	X	T1, T3, B1	I	X	X	X	X	X	X	X	X	X	X	X	X	X	X	X
0318	INDUSTRI KIMIA DASAR ANORGANIK KHLOR DAN ALKALI	X	X	X	X	X	X	X	X	X	X	X	X	X	X	B4	X	X	X	X	X	X	X	X	X	X	X	X	X	X	X
0319	INDUSTRI KIMIA DASAR ANORGANIK GAS INDUSTRI	X	X	X	X	X	X	X	X	X	X	X	X	X	X	B4	X	X	X	X	X	X	X	X	X	X	X	X	X	X	X
0320	INDUSTRI KIMIA DASAR ANORGANIK PIGMEN	X	X	X	X	X	X	X	X	X	X	X	X	X	X	B4	X	X	X	X	X	X	X	X	X	X	X	X	X	X	X
0321	INDUSTRI KIMIA DASAR ANORGANIK LAINNYA	X	X	X	X	X	X	X	X	X	X	X	X	X	X	B4	X	X	X	X	X	X	X	X	X	X	X	X	X	X	X
0322	INDUSTRI KIMIA DASAR ORGANIK YANG BERSUMBER DARI HASIL PERTANIAN	X	X	X	X	X	X	X	X	X	X	X	X	X	X	B4	X	X	X	X	X	X	X	X	X	X	X	X	X	X	X
0323	INDUSTRI KIMIA DASAR ORGANIK UNTUK BAHAN BAKU ZAT WARNA DAN PIGMEN, ZAT WARNA DAN PIGMEN	X	X	X	X	X	X	X	X	X	X	X	X	X	X	B4	X	X	X	X	X	X	X	X	X	X	X	X	X	X	X
0324	INDUSTRI KIMIA DASAR ORGANIK YANG BERSUMBER DARI MINYAK BUMI, GAS ALAM DAN BATU BARA	X	X	X	X	X	X	X	X	X	X	X	X	X	T1, T3, B1	I	X	X	X	X	X	X	X	X	X	X	X	X	X	X	X
0325	INDUSTRI KIMIA DASAR ORGANIK YANG MENGHASILKAN BAHAN KIMIA KHUSUS	X	X	X	X	X	X	X	X	X	X	X	X	X	X	B4	X	X	X	X	X	X	X	X	X	X	X	X	X	X	X
0326	INDUSTRI KIMIA DASAR ORGANIK LAINNYA	X	X	X	X	X	X	X	X	X	X	X	X	X	X	B4	X	X	X	X	X	X	X	X	X	X	X	X	X	X	X
0327	INDUSTRI PUPUK ALAM/NON SINTETIS HARA MAKRO PRIMER	X	X	X	X	X	X	X	X	X	X	X	X	X	X	B4, B5	X	X	X	X	X	X	X	X	X	X	X	X	X	X	X
0328	INDUSTRI PUPUK BUATAN TUNGGAL HARA MAKRO PRIMER	X	X	X	X	X	X	X	X	X	X	X	X	X	X	B4, B5	X	X	X	X	X	X	X	X	X	X	X	X	X	X	X
0329	INDUSTRI PUPUK BUATAN MAJEMUK HARA MAKRO PRIMER	X	X	X	X	X	X	X	X	X	X	X	X	X	X	B4, B5	X	X	X	X	X	X	X	X	X	X	X	X	X	X	X
0330	INDUSTRI PUPUK BUATAN CAMPURAN HARA MAKRO PRIMER	X	X	X	X	X	X	X	X	X	X	X	X	X	X	B4, B5	X	X	X	X	X	X	X	X	X	X	X	X	X	X	X
0331	INDUSTRI PUPUK HARA MAKRO SEKUNDER	X	X	X	X	X	X	X	X	X	X	X	X	X	X	B4, B5	X	X	X	X	X	X	X	X	X	X	X	X	X	X	X
0332	INDUSTRI PUPUK HARA MIKRO	X	X	X	X	X	X	X	X	X	X	X	X	X	X	B4, B5	X	X	X	X	X	X	X	X	X	X	X	X	X	X	X
0333	INDUSTRI PUPUK PELENGKAP	X	X	X	X	X	X	X	X	X	X	X	X	X	X	B4, B5	X	X	X	X	X	X	X	X	X	X	X	X	X	X	X
0334	INDUSTRI MEDIA TANAM	X	X	X	X	X	X	X	X	X	X	X	X	X	X	B4	X	X	X	X	X	X	X	X	X	X	X	X	X	X	X
0335	INDUSTRI PUPUK LAINNYA	X	X	X	X	X	X	X	X	X	X	X	X	X	X	B4	X	X	X	X	X	X	X	X	X	X	X	X	X	X	X
0336	INDUSTRI DAMAR BUATAN (RESIN SINTETIS) DAN BAHAN BAKU PLASTIK	X	X	X	X	X	X	X	X	X	X	X	X	X	X	B4	X	X	X	X	X	X	X	X	X	X	X	X	X	X	X
0337	INDUSTRI KARET BUATAN	X	X	X	X	X	X	X	X	X	X	X	X	X	X	B4	X	X	X	X	X	X	X	X	X	X	X	X	X	X	X
0338	INDUSTRI BAHAN BAKU PEMBERANTAS HAMA (BAHAN AKTIF)	X	X	X	X	X	X	X	X	X	X	X	X	X	X	B4	X	X	X	X	X	X	X	X	X	X	X	X	X	X	X

NO.	KEGIATAN	BADAN AIR	PERLINDUNGAN SETEMPAT	RUANG TERBUKA HIJAU							BADAN JALAN	PERTANIAN			PERTAMBANGAN	KAWASAN PERUNTUKAN INDUSTRI	PARIWISATA	PERUMAHAN			SARANA PELAYANAN UMUM				RUANG TERBUKAN NON HIJAU	PERDAGANGAN DAN JASA			PERKANTORAN	PERUNTUKAN LAINNYA	TRANSPORTASI
		Badan Air	Perlindungan Setempat	Taman Kota	Taman Kecamatan	Taman Kelurahan	Taman RW	Taman RT	Pemakaman	Jalur Hijau	Badan Jalan	Tanaman Pangan	Perkebunan	Peternakan	Pertambangan Batubara	Kawasan Peruntukan Industri	Pariwisata	Perumahan Kepadatan Tinggi	Perumahan Kepadatan Sedang	Perumahan Kepadatan Rendah	SPU Skala Kota	SPU Skala Kecamatan	SPU Skala Kelurahan	SPU Skala RW	Ruang Terbuka Non Hijau	Perdagangan dan Jasa Skala Kota	Perdagangan dan Jasa Skala WP	Perdagangan dan Jasa Skala SWP	Perkantoran	Instalasi Pengolahan Air Minum (IPAM)	Transportasi
		BA	PS	RTH-2	RTH-3	RTH-4	RTH-5	RTH-6	RTH-7	RTH-8	BJ	P-1	P-3	P-4	BR	KPI	W	R-2	R-3	R-4	SPU-1	SPU-2	SPU-3	SPU-4	RTNH	K-1	K-2	K-3	KT	PL-3	TR
0339	INDUSTRI PEMBERANTAS HAMA (FORMULASI)	X	X	X	X	X	X	X	X	X	X	X	X	X	X	B4	X	X	X	X	X	X	X	X	X	X	X	X	X	X	X
0340	INDUSTRI ZAT PENGATUR TUMBUH	X	X	X	X	X	X	X	X	X	X	X	X	X	X	B4	X	X	X	X	X	X	X	X	X	X	X	X	X	X	X
0341	INDUSTRI BAHAN AMELIORAN (PEMBENAH TANAH)	X	X	X	X	X	X	X	X	X	X	X	X	X	X	B4	X	X	X	X	X	X	X	X	X	X	X	X	X	X	X
0342	INDUSTRI CAT DAN TINTA CETAK	X	X	X	X	X	X	X	X	X	X	X	X	X	X	B4	X	X	X	X	X	X	X	X	X	X	X	X	X	X	X
0343	INDUSTRI PERNIS (TERMASUK MASTIK)	X	X	X	X	X	X	X	X	X	X	X	X	X	X	B4	X	X	X	X	X	X	X	X	X	X	X	X	X	X	X
0344	INDUSTRI LAK	X	X	X	X	X	X	X	X	X	X	X	X	X	X	B4	X	X	X	X	X	X	X	X	X	X	X	X	X	X	X
0345	INDUSTRI SABUN DAN BAHAN PEMBERSIH KEPERLUAN RUMAH TANGGA	X	X	X	X	X	X	X	X	X	X	X	X	X	X	B4	X	X	X	X	X	X	X	X	X	X	X	X	X	X	X
0346	INDUSTRI KOSMETIK UNTUK MANUSIA, TERMASUK PASTA GIGI	X	X	X	X	X	X	X	X	X	X	X	X	X	X	B4	X	X	X	X	X	X	X	X	X	X	X	X	X	X	X
0347	INDUSTRI KOSMETIK UNTUK HEWAN	X	X	X	X	X	X	X	X	X	X	X	X	X	X	B4	X	X	X	X	X	X	X	X	X	X	X	X	X	X	X
0348	INDUSTRI PEREKAT GIGI	X	X	X	X	X	X	X	X	X	X	X	X	X	X	B4	X	X	X	X	X	X	X	X	X	X	X	X	X	X	X
0349	INDUSTRI PEREKAT/LEM	X	X	X	X	X	X	X	X	X	X	X	X	X	X	B4	X	X	X	X	X	X	X	X	X	X	X	X	X	X	X
0350	INDUSTRI BAHAN PELEDAK	X	X	X	X	X	X	X	X	X	X	X	X	X	X	B4	X	X	X	X	X	X	X	X	X	X	X	X	X	X	X
0351	INDUSTRI TINTA	X	X	X	X	X	X	X	X	X	X	X	X	X	X	B4	X	X	X	X	X	X	X	X	X	X	X	X	X	X	X
0352	INDUSTRI MINYAK ATSIRI	X	X	X	X	X	X	X	X	X	X	X	X	X	X	B4	X	X	X	X	X	X	X	X	X	X	X	X	X	X	X
0353	INDUSTRI KOREK API	X	X	X	X	X	X	X	X	X	X	X	X	X	X	B4	X	X	X	X	X	X	X	X	X	X	X	X	X	X	X
0354	INDUSTRI MINYAK ATSIRI RANTAI TENGAH	X	X	X	X	X	X	X	X	X	X	X	X	X	X	B4	X	X	X	X	X	X	X	X	X	X	X	X	X	X	X
0355	INDUSTRI BARANG KIMIA LAINNYA YTDL	X	X	X	X	X	X	X	X	X	X	X	X	X	X	B4	X	X	X	X	X	X	X	X	X	X	X	X	X	X	X
0356	INDUSTRI SERAT/BENANG/STRIP FILAMEN BUATAN	X	X	X	X	X	X	X	X	X	X	X	X	X	X	B4	X	X	X	X	X	X	X	X	X	X	X	X	X	X	X
0357	INDUSTRI BAHAN FARMASI UNTUK MANUSIA	X	X	X	X	X	X	X	X	X	X	X	X	X	X	B4	X	X	X	X	X	X	X	X	X	X	X	X	X	X	X
0358	INDUSTRI PRODUK FARMASI UNTUK MANUSIA	X	X	X	X	X	X	X	X	X	X	X	X	X	X	B4	X	X	X	X	X	X	X	X	X	X	X	X	X	X	X
0359	INDUSTRI PRODUK FARMASI UNTUK HEWAN	X	X	X	X	X	X	X	X	X	X	X	X	X	X	B4	X	X	X	X	X	X	X	X	X	X	X	X	X	X	X
0360	INDUSTRI BAHAN FARMASI UNTUK HEWAN	X	X	X	X	X	X	X	X	X	X	X	X	X	X	B4	X	X	X	X	X	X	X	X	X	X	X	X	X	X	X
0361	INDUSTRI ALAT KESEHATAN DALAM SUBGOLONGAN 2101	X	X	X	X	X	X	X	X	X	X	X	X	X	X	B4	X	X	X	X	X	X	X	X	X	X	X	X	X	X	X
0362	INDUSTRI BAHAN BAKU OBAT TRADISIONAL UNTUK MANUSIA	X	X	X	X	X	X	X	X	X	X	X	X	X	X	B4	X	X	X	X	X	X	X	X	X	X	X	X	X	X	X
0363	INDUSTRI PRODUK OBAT TRADISIONAL UNTUK MANUSIA	X	X	X	X	X	X	X	X	X	X	X	X	X	X	B4	X	X	X	X	X	X	X	X	X	X	X	X	X	X	X
0364	INDUSTRI PRODUK OBAT TRADISIONAL UNTUK HEWAN	X	X	X	X	X	X	X	X	X	X	X	X	X	X	B4	X	X	X	X	X	X	X	X	X	X	X	X	X	X	X
0365	INDUSTRI BAHAN BAKU OBAT TRADISIONAL UNTUK HEWAN	X	X	X	X	X	X	X	X	X	X	X	X	X	X	B4	X	X	X	X	X	X	X	X	X	X	X	X	X	X	X
0366	INDUSTRI BAN LUAR DAN BAN DALAM	X	X	X	X	X	X	X	X	X	X	X	X	X	X	B4	X	X	X	X	X	X	X	X	X	X	X	X	X	X	X

NO.	KEGIATAN	BADAN AIR	PERLINDUNGAN SETEMPAT	RUANG TERBUKA HIJAU							BADAN JALAN	PERTANIAN			PERTAMBANGAN	KAWASAN PERUNTUKAN INDUSTRI	PARIWISATA	PERUMAHAN			SARANA PELAYANAN UMUM				RUANG TERBUKAN NON HIJAU	PERDAGANGAN DAN JASA			PERKANTORAN	PERUNTUKAN LAINNYA	TRANSPORTASI
		Badan Air	Perlindungan Setempat	Taman Kota	Taman Kecamatan	Taman Kelurahan	Taman RW	Taman RT	Pemakaman	Jalur Hijau	Badan Jalan	Tanaman Pangan	Perkebunan	Peternakan	Pertambangan Batubara	Kawasan Peruntukan Industri	Pariwisata	Perumahan Kepadatan Tinggi	Perumahan Kepadatan Sedang	Perumahan Kepadatan Rendah	SPU Skala Kota	SPU Skala Kecamatan	SPU Skala Kelurahan	SPU Skala RW	Ruang Terbuka Non Hijau	Perdagangan dan Jasa Skala Kota	Perdagangan dan Jasa Skala WP	Perdagangan dan Jasa Skala SWP	Perkantoran	Instalasi Pengolahan Air Minum (IPAM)	Transportasi
		BA	PS	RTH-2	RTH-3	RTH-4	RTH-5	RTH-6	RTH-7	RTH-8	BJ	P-1	P-3	P-4	BR	KPI	W	R-2	R-3	R-4	SPU-1	SPU-2	SPU-3	SPU-4	RTNH	K-1	K-2	K-3	KT	PL-3	TR
0367	INDUSTRI VULKANISIR BAN	X	X	X	X	X	X	X	X	X	X	X	X	X	X	B4	X	X	X	X	X	X	X	X	X	X	X	X	X	X	X
0368	INDUSTRI PENGASAPAN KARET	X	X	X	X	X	X	X	X	X	X	X	X	X	X	B4	X	X	X	X	X	X	X	X	X	X	X	X	X	X	X
0369	INDUSTRI REMILLING KARET	X	X	X	X	X	X	X	X	X	X	X	X	X	X	B4	X	X	X	X	X	X	X	X	X	X	X	X	X	X	X
0370	INDUSTRI KARET REMAH (CRUMB RUBBER)	X	X	X	X	X	X	X	X	X	X	X	X	X	X	B4	X	X	X	X	X	X	X	X	X	X	X	X	X	X	X
0371	INDUSTRI BARANG DARI KARET UNTUK KEPERLUAN RUMAH TANGGA	X	X	X	X	X	X	X	X	X	X	X	X	X	X	B4	X	X	X	X	X	X	X	X	X	X	X	X	X	X	X
0372	INDUSTRI BARANG DARI KARET UNTUK KEPERLUAN INDUSTRI	X	X	X	X	X	X	X	X	X	X	X	X	X	X	B4	X	X	X	X	X	X	X	X	X	X	X	X	X	X	X
0373	INDUSTRI BARANG DARI KARET UNTUK KEPERLUAN INFRASTRUKTUR	X	X	X	X	X	X	X	X	X	X	X	X	X	X	B4	X	X	X	X	X	X	X	X	X	X	X	X	X	X	X
0374	INDUSTRI BARANG DARI KARET UNTUK KESEHATAN	X	X	X	X	X	X	X	X	X	X	X	X	X	X	B4	X	X	X	X	X	X	X	X	X	X	X	X	X	X	X
0375	INDUSTRI BARANG DARI KARET LAINNYA YTDL	X	X	X	X	X	X	X	X	X	X	X	X	X	X	B4	X	X	X	X	X	X	X	X	X	X	X	X	X	X	X
0376	INDUSTRI BARANG DARI PLASTIK UNTUK BANGUNAN 140	X	X	X	X	X	X	X	X	X	X	X	X	X	X	B4	X	X	X	X	X	X	X	X	X	X	X	X	X	X	X
0377	INDUSTRI BARANG DARI PLASTIK UNTUK PENGEMASAN	X	X	X	X	X	X	X	X	X	X	X	X	X	X	B4	X	X	X	X	X	X	X	X	X	X	X	X	X	X	X
0378	INDUSTRI PIPA PLASTIK DAN PERLENGKAPANNYA	X	X	X	X	X	X	X	X	X	X	X	X	X	X	B4	X	X	X	X	X	X	X	X	X	X	X	X	X	X	X
0379	INDUSTRI BARANG PLASTIK LEMBARAN	X	X	X	X	X	X	X	X	X	X	X	X	X	X	B4	X	X	X	X	X	X	X	X	X	X	X	X	X	X	X
0380	INDUSTRI PERLENGKAPAN DAN PERALATAN RUMAH TANGGA (TIDAK TERMASUK FURNITUR)	X	X	X	X	X	X	X	X	X	X	X	X	X	X	B4	X	X	X	X	X	X	X	X	X	X	X	X	X	X	X
0381	INDUSTRI BARANG DAN PERALATAN TEKNIK/INDUSTRI DARI PLASTIK	X	X	X	X	X	X	X	X	X	X	X	X	X	X	B4	X	X	X	X	X	X	X	X	X	X	X	X	X	X	X
0382	INDUSTRI BARANG PLASTIK LAINNYA YTDL	X	X	X	X	X	X	X	X	X	X	X	X	X	X	B4	X	X	X	X	X	X	X	X	X	X	X	X	X	X	X
0383	INDUSTRI KACA LEMBARAN	X	X	X	X	X	X	X	X	X	X	X	X	X	X	B4	X	X	X	X	X	X	X	X	X	X	X	X	X	X	X
0384	INDUSTRI KACA PENGAMAN	X	X	X	X	X	X	X	X	X	X	X	X	X	X	B4	X	X	X	X	X	X	X	X	X	X	X	X	X	X	X
0385	INDUSTRI KACA LAINNYA	X	X	X	X	X	X	X	X	X	X	X	X	X	X	B4	X	X	X	X	X	X	X	X	X	X	X	X	X	X	X
0386	INDUSTRI PERLENGKAPAN DAN PERALATAN RUMAH TANGGA DARI KACA	X	X	X	X	X	X	X	X	X	X	X	X	X	X	B4	X	X	X	X	X	X	X	X	X	X	X	X	X	X	X
0387	INDUSTRI ALAT-ALAT LABORATORIUM NON KLINIS, FARMASI DAN KESEHATAN DARI KACA	X	X	X	X	X	X	X	X	X	X	X	X	X	X	B4	X	X	X	X	X	X	X	X	X	X	X	X	X	X	X
0388	INDUSTRI KEMASAN DARI KACA	X	X	X	X	X	X	X	X	X	X	X	X	X	X	B4	X	X	X	X	X	X	X	X	X	X	X	X	X	X	X
0389	INDUSTRI ALAT LABORATORIUM KLINIS DARI KACA	X	X	X	X	X	X	X	X	X	X	X	X	X	X	B4	X	X	X	X	X	X	X	X	X	X	X	X	X	X	X
0390	INDUSTRI BARANG LAINNYA DARI KACA	X	X	X	X	X	X	X	X	X	X	X	X	X	X	B4	X	X	X	X	X	X	X	X	X	X	X	X	X	X	X
0391	INDUSTRI BATA, MORTAR, SEMEN, DAN SEJENISNYA YANG TAHAN API	X	X	X	X	X	X	X	X	X	X	X	X	X	X	B4, B5	X	X	X	X	X	X	X	X	X	X	X	X	X	X	X

LAMPIRAN V.1
PERATURAN BUPATI MUARA ENIM NOMOR 2 TAHUN 2024
TENTANG RENCANA DETAIL TATA RUANG
SEKITAR KAWASAN INDUSTRI TANJUNG ENIM

NO.	KEGIATAN	BADAN AIR	PERLINDUNGAN SETEMPAT	RUANG TERBUKA HIJAU							BADAN JALAN	PERTANIAN			PERTAMBANGAN	KAWASAN PERUNTUKAN INDUSTRI	PARIWISATA	PERUMAHAN			SARANA PELAYANAN UMUM				RUANG TERBUKAN NON HIJAU	PERDAGANGAN DAN JASA			PERKANTORAN	PERUNTUKAN LAINNYA	TRANSPORTASI
		Badan Air	Perlindungan Setempat	Taman Kota	Taman Kecamatan	Taman Kelurahan	Taman RW	Taman RT	Pemakaman	Jalur Hijau	Badan Jalan	Tanaman Pangan	Perkebunan	Peternakan	Pertambangan Batubara	Kawasan Peruntukan Industri	Pariwisata	Perumahan Kepadatan Tinggi	Perumahan Kepadatan Sedang	Perumahan Kepadatan Rendah	SPU Skala Kota	SPU Skala Kecamatan	SPU Skala Kelurahan	SPU Skala RW	Ruang Terbuka Non Hijau	Perdagangan dan Jasa Skala Kota	Perdagangan dan Jasa Skala WP	Perdagangan dan Jasa Skala SWP	Perkantoran	Instalasi Pengolahan Air Minum (IPAM)	Transportasi
		BA	PS	RTH-2	RTH-3	RTH-4	RTH-5	RTH-6	RTH-7	RTH-8	BJ	P-1	P-3	P-4	BR	KPI	W	R-2	R-3	R-4	SPU-1	SPU-2	SPU-3	SPU-4	RTNH	K-1	K-2	K-3	KT	PL-3	TR
0392	INDUSTRI BARANG TAHAN API DARI TANAH LIAT/KERAMIK LAINNYA	X	X	X	X	X	X	X	X	X	X	X	X	X	X	B4	X	X	X	X	X	X	X	X	X	X	X	X	X	X	X
0393	INDUSTRI BATU BATA DARI TANAH LIAT/KERAMIK	X	X	X	X	X	X	X	X	X	X	X	X	X	X	B4	X	X	X	X	X	X	X	X	X	X	X	X	X	X	X
0394	INDUSTRI GENTENG DARI TANAH LIAT/KERAMIK	X	X	X	X	X	X	X	X	X	X	X	X	X	X	B4	X	X	X	X	X	X	X	X	X	X	X	X	X	X	X
0395	INDUSTRI PERALATAN SANITER DARI PORSELEN	X	X	X	X	X	X	X	X	X	X	X	X	X	X	B4	X	X	X	X	X	X	X	X	X	X	X	X	X	X	X
0396	INDUSTRI BAHAN BANGUNAN DARI TANAH LIAT/KERAMIK BUKAN BATU BATA DAN GENTENG	X	X	X	X	X	X	X	X	X	X	X	X	X	X	B4	X	X	X	X	X	X	X	X	X	X	X	X	X	X	X
0397	INDUSTRI PERLENGKAPAN RUMAH TANGGA DARI PORSELEN	X	X	X	X	X	X	X	X	X	X	X	X	X	X	B4	X	X	X	X	X	X	X	X	X	X	X	X	X	X	X
0398	INDUSTRI PERLENGKAPAN RUMAH TANGGA DARI TANAH LIAT/KERAMIK	X	X	X	X	X	X	X	X	X	X	X	X	X	X	B4	X	X	X	X	X	X	X	X	X	X	X	X	X	X	X
0399	INDUSTRI ALAT LABORATORIUM DAN ALAT LISTRIK/TEKNIK DARI PORSELEN	X	X	X	X	X	X	X	X	X	X	X	X	X	X	B4	X	X	X	X	X	X	X	X	X	X	X	X	X	X	X
0400	INDUSTRI BARANG TANAH LIAT/KERAMIK DAN PORSELEN LAINNYA BUKAN BAHAN BANGUNAN	X	X	X	X	X	X	X	X	X	X	X	X	X	X	B4	X	X	X	X	X	X	X	X	X	X	X	X	X	X	X
0401	INDUSTRI SEMEN	X	X	X	X	X	X	X	X	X	X	X	X	X	X	B4, B5	X	X	X	X	X	X	X	X	X	X	X	X	X	X	X
0402	INDUSTRI KAPUR	X	X	X	X	X	X	X	X	X	X	X	X	X	X	B4	X	X	X	X	X	X	X	X	X	X	X	X	X	X	X
0403	INDUSTRI GIPS	X	X	X	X	X	X	X	X	X	X	X	X	X	X	B4	X	X	X	X	X	X	X	X	X	X	X	X	X	X	X
0404	INDUSTRI BARANG DARI SEMEN	X	X	X	X	X	X	X	X	X	X	X	X	X	X	B4	X	X	X	X	X	X	X	X	X	X	X	X	X	X	X
0405	INDUSTRI BARANG DARI KAPUR	X	X	X	X	X	X	X	X	X	X	X	X	X	X	B4	X	X	X	X	X	X	X	X	X	X	X	X	X	X	X
0406	INDUSTRI BARANG DARI SEMEN DAN KAPUR UNTUK KONSTRUKSI	X	X	X	X	X	X	X	X	X	X	X	X	X	X	B4	X	X	X	X	X	X	X	X	X	X	X	X	X	X	X
0407	INDUSTRI BARANG DARI GIPS UNTUK KONSTRUKSI	X	X	X	X	X	X	X	X	X	X	X	X	X	X	B4	X	X	X	X	X	X	X	X	X	X	X	X	X	X	X
0408	INDUSTRI BARANG DARI ASBES UNTUK KEPERLUAN BAHAN BANGUNAN	X	X	X	X	X	X	X	X	X	X	X	X	X	X	B4	X	X	X	X	X	X	X	X	X	X	X	X	X	X	X
0409	INDUSTRI BARANG DARI ASBES UNTUK KEPERLUAN INDUSTRI	X	X	X	X	X	X	X	X	X	X	X	X	X	X	B4	X	X	X	X	X	X	X	X	X	X	X	X	X	X	X
0410	INDUSTRI MORTAR ATAU BETON SIAP PAKAI	X	X	X	X	X	X	X	X	X	X	X	X	X	X	B4	X	X	X	X	X	X	X	X	X	X	X	X	X	X	X
0411	INDUSTRI BARANG DARI SEMEN, KAPUR, GIPS DAN ASBES LAINNYA	X	X	X	X	X	X	X	X	X	X	X	X	X	X	B4	X	X	X	X	X	X	X	X	X	X	X	X	X	X	X
0412	INDUSTRI BARANG DARI MARMER DAN GRANIT UNTUK KEPERLUAN RUMAH TANGGA DAN PAJANGAN	X	X	X	X	X	X	X	X	X	X	X	X	X	X	B4	X	X	X	X	X	X	X	X	X	X	X	X	X	X	X
0413	INDUSTRI BARANG DARI MARMER DAN GRANIT UNTUK KEPERLUAN BAHAN BANGUNAN	X	X	X	X	X	X	X	X	X	X	X	X	X	X	B4	X	X	X	X	X	X	X	X	X	X	X	X	X	X	X
0414	INDUSTRI BARANG DARI BATU UNTUK KEPERLUAN RUMAH TANGGA, PAJANGAN, DAN BAHAN BANGUNAN	X	X	X	X	X	X	X	X	X	X	X	X	X	X	B4	X	X	X	X	X	X	X	X	X	X	X	X	X	X	X

LAMPIRAN V.1
PERATURAN BUPATI MUARA ENIM NOMOR 2 TAHUN 2024
TENTANG RENCANA DETAIL TATA RUANG
SEKITAR KAWASAN INDUSTRI TANJUNG ENIM

NO.	KEGIATAN	BADAN AIR	PERLINDUNGAN SETEMPAT	RUANG TERBUKA HIJAU							BADAN JALAN	PERTANIAN			PERTAMBANGAN	KAWASAN PERUNTUKAN INDUSTRI	PARIWISATA	PERUMAHAN			SARANA PELAYANAN UMUM				RUANG TERBUKAN NON HIJAU	PERDAGANGAN DAN JASA			PERKANTORAN	PERUNTUKAN LAINNYA	TRANSPORTASI
		Badan Air	Perlindungan Setempat	Taman Kota	Taman Kecamatan	Taman Kelurahan	Taman RW	Taman RT	Pemakaman	Jalur Hijau	Badan Jalan	Tanaman Pangan	Perkebunan	Peternakan	Pertambangan Batubara	Kawasan Peruntukan Industri	Pariwisata	Perumahan Kepadatan Tinggi	Perumahan Kepadatan Sedang	Perumahan Kepadatan Rendah	SPU Skala Kota	SPU Skala Kecamatan	SPU Skala Kelurahan	SPU Skala RW	Ruang Terbuka Non Hijau	Perdagangan dan Jasa Skala Kota	Perdagangan dan Jasa Skala WP	Perdagangan dan Jasa Skala SWP	Perkantoran	Instalasi Pengolahan Air Minum (IPAM)	Transportasi
		BA	PS	RTH-2	RTH-3	RTH-4	RTH-5	RTH-6	RTH-7	RTH-8	BJ	P-1	P-3	P-4	BR	KPI	W	R-2	R-3	R-4	SPU-1	SPU-2	SPU-3	SPU-4	RTNH	K-1	K-2	K-3	KT	PL-3	TR
0415	INDUSTRI BARANG DARI MARMER, GRANIT DAN BATU LAINNYA	X	X	X	X	X	X	X	X	X	X	X	X	X	X	B4	X	X	X	X	X	X	X	X	X	X	X	X	X	X	X
0416	INDUSTRI BARANG GALIAN BUKAN LOGAM LAINNYA YTDL 150	X	X	X	X	X	X	X	X	X	X	X	X	X	X	B4	X	X	X	X	X	X	X	X	X	X	X	X	X	X	X
0417	INDUSTRI BESI DAN BAJA DASAR (IRON AND STEEL MAKING)	X	X	X	X	X	X	X	X	X	X	X	X	X	X	B4	X	X	X	X	X	X	X	X	X	X	X	X	X	X	X
0418	INDUSTRI PENGGILINGAN BAJA (STEEL ROLLING)	X	X	X	X	X	X	X	X	X	X	X	X	X	X	B4	X	X	X	X	X	X	X	X	X	X	X	X	X	X	X
0419	INDUSTRI PIPA DAN SAMBUNGAN PIPA DARI BAJA DAN BESI	X	X	X	X	X	X	X	X	X	X	X	X	X	X	B4	X	X	X	X	X	X	X	X	X	X	X	X	X	X	X
0420	INDUSTRI PEMBUATAN LOGAM DASAR MULIA	X	X	X	X	X	X	X	X	X	X	X	X	X	X	B4	X	X	X	X	X	X	X	X	X	X	X	X	X	X	X
0421	INDUSTRI PEMBUATAN LOGAM DASAR BUKAN BESI	X	X	X	X	X	X	X	X	X	X	X	X	X	X	B4	X	X	X	X	X	X	X	X	X	X	X	X	X	X	X
0422	INDUSTRI PENGGILINGAN LOGAM BUKAN BESI	X	X	X	X	X	X	X	X	X	X	X	X	X	X	B4	X	X	X	X	X	X	X	X	X	X	X	X	X	X	X
0423	INDUSTRI EKSTRUSI LOGAM BUKAN BESI	X	X	X	X	X	X	X	X	X	X	X	X	X	X	B4	X	X	X	X	X	X	X	X	X	X	X	X	X	X	X
0424	INDUSTRI PIPA DAN SAMBUNGAN PIPA DARI LOGAM BUKAN BESI DAN BAJA	X	X	X	X	X	X	X	X	X	X	X	X	X	X	B4	X	X	X	X	X	X	X	X	X	X	X	X	X	X	X
0425	INDUSTRI PENGECORAN BESI DAN BAJA	X	X	X	X	X	X	X	X	X	X	X	X	X	X	B4	X	X	X	X	X	X	X	X	X	X	X	X	X	X	X
0426	INDUSTRI PENGECORAN LOGAM BUKAN BESI DAN BAJA	X	X	X	X	X	X	X	X	X	X	X	X	X	X	B4	X	X	X	X	X	X	X	X	X	X	X	X	X	X	X
0427	INDUSTRI BARANG DARI LOGAM BUKAN ALUMINIUM SIAP PASANG UNTUK BANGUNAN	X	X	X	X	X	X	X	X	X	X	X	X	X	X	B4	X	X	X	X	X	X	X	X	X	X	X	X	X	X	X
0428	INDUSTRI BARANG DARI LOGAM ALUMINIUM SIAP PASANG UNTUK BANGUNAN	X	X	X	X	X	X	X	X	X	X	X	X	X	X	B4	X	X	X	X	X	X	X	X	X	X	X	X	X	X	X
0429	INDUSTRI KONSTRUKSI BERAT SIAP PASANG DARI BAJA UNTUK BANGUNAN	X	X	X	X	X	X	X	X	X	X	X	X	X	X	B4	X	X	X	X	X	X	X	X	X	X	X	X	X	X	X
0430	INDUSTRI BARANG DARI LOGAM SIAP PASANG UNTUK KONSTRUKSI LAINNYA	X	X	X	X	X	X	X	X	X	X	X	X	X	X	B4	X	X	X	X	X	X	X	X	X	X	X	X	X	X	X
0431	INDUSTRI TANGKI, TANDON AIR DAN WADAH DARI LOGAM	X	X	X	X	X	X	X	X	X	X	X	X	X	X	B4	X	X	X	X	X	X	X	X	X	X	X	X	X	X	X
0432	INDUSTRI GENERATOR UAP, BUKAN KETEL PEMANAS	X	X	X	X	X	X	X	X	X	X	X	X	X	X	B4	X	X	X	X	X	X	X	X	X	X	X	X	X	X	X
0433	INDUSTRI SENJATA DAN AMUNISI	X	X	X	X	X	X	X	X	X	X	X	X	X	X	B4	X	X	X	X	X	X	X	X	X	X	X	X	X	X	X
0434	INDUSTRI PENEMPAAN, PENGEPRESAN, PENCETAKAN DAN PEMBENTUKAN LOGAM; METALURGI BUBUK	X	X	X	X	X	X	X	X	X	X	X	X	X	X	B4	X	X	X	X	X	X	X	X	X	X	X	X	X	X	X
0435	JASA INDUSTRI UNTUK BERBAGAI PENGERJAAN KHUSUS LOGAM DAN BARANG DARI LOGAM	X	X	X	X	X	X	X	X	X	X	X	X	X	X	B4	X	X	X	X	X	X	X	X	X	X	X	X	X	X	X

NO.	KEGIATAN	BADAN AIR	PERLINDUNGAN SETEMPAT	RUANG TERBUKA HIJAU							BADAN JALAN	PERTANIAN			PERTAMBANGAN	KAWASAN PERUNTUKAN INDUSTRI	PARIWISATA	PERUMAHAN			SARANA PELAYANAN UMUM				RUANG TERBUKAN NON HIJAU	PERDAGANGAN DAN JASA			PERKANTORAN	PERUNTUKAN LAINNYA	TRANSPORTASI
		Badan Air	Perlindungan Setempat	Taman Kota	Taman Kecamatan	Taman Kelurahan	Taman RW	Taman RT	Pemakaman	Jalur Hijau	Badan Jalan	Tanaman Pangan	Perkebunan	Peternakan	Pertambangan Batubara	Kawasan Peruntukan Industri	Pariwisata	Perumahan Kepadatan Tinggi	Perumahan Kepadatan Sedang	Perumahan Kepadatan Rendah	SPU Skala Kota	SPU Skala Kecamatan	SPU Skala Kelurahan	SPU Skala RW	Ruang Terbuka Non Hijau	Perdagangan dan Jasa Skala Kota	Perdagangan dan Jasa Skala WP	Perdagangan dan Jasa Skala SWP	Perkantoran	Instalasi Pengolahan Air Minum (IPAM)	Transportasi
		BA	PS	RTH-2	RTH-3	RTH-4	RTH-5	RTH-6	RTH-7	RTH-8	BJ	P-1	P-3	P-4	BR	KPI	W	R-2	R-3	R-4	SPU-1	SPU-2	SPU-3	SPU-4	RTNH	K-1	K-2	K-3	KT	PL-3	TR
0436	INDUSTRI ALAT POTONG DAN PERKAKAS TANGAN UNTUK PERTANIAN	X	X	X	X	X	X	X	X	X	X	X	X	X	X	B4	X	X	X	X	X	X	X	X	X	X	X	X	X	X	X
0437	INDUSTRI ALAT POTONG DAN PERKAKAS TANGAN PERTUKANGAN	X	X	X	X	X	X	X	X	X	X	X	X	X	X	B4	X	X	X	X	X	X	X	X	X	X	X	X	X	X	X
0438	INDUSTRI ALAT POTONG DAN PERKAKAS TANGAN YANG DIGUNAKAN DALAM RUMAH TANGGA	X	X	X	X	X	X	X	X	X	X	X	X	X	X	B4	X	X	X	X	X	X	X	X	X	X	X	X	X	X	X
0439	INDUSTRI PERALATAN UMUM	X	X	X	X	X	X	X	X	X	X	X	X	X	X	B4	X	X	X	X	X	X	X	X	X	X	X	X	X	X	X
0440	INDUSTRI EMBER, KALENG, DRUM DAN WADAH SEJENIS DARI LOGAM	X	X	X	X	X	X	X	X	X	X	X	X	X	X	B4	X	X	X	X	X	X	X	X	X	X	X	X	X	X	X
0441	INDUSTRI BARANG DARI KAWAT	X	X	X	X	X	X	X	X	X	X	X	X	X	X	B4	X	X	X	X	X	X	X	X	X	X	X	X	X	X	X
0442	INDUSTRI PAKU, MUR DAN BAUT	X	X	X	X	X	X	X	X	X	X	X	X	X	X	B4	X	X	X	X	X	X	X	X	X	X	X	X	X	X	X
0443	INDUSTRI BRANKAS, FILLING KANTOR DAN SEJENISNYA	X	X	X	X	X	X	X	X	X	X	X	X	X	X	B4	X	X	X	X	X	X	X	X	X	X	X	X	X	X	X
0444	INDUSTRI PERALATAN DAPUR DAN PERALATAN MEJA DARI LOGAM	X	X	X	X	X	X	X	X	X	X	X	X	X	X	B4	X	X	X	X	X	X	X	X	X	X	X	X	X	X	X
0445	INDUSTRI KEPERLUAN RUMAH TANGGA DARI LOGAM BUKAN PERALATAN DAPUR DAN PERALATAN MEJA	X	X	X	X	X	X	X	X	X	X	X	X	X	X	B4	X	X	X	X	X	X	X	X	X	X	X	X	X	X	X
0446	INDUSTRI PEMBUATAN PROFIL	X	X	X	X	X	X	X	X	X	X	X	X	X	X	B4	X	X	X	X	X	X	X	X	X	X	X	X	X	X	X
0447	INDUSTRI LAMPU DARI LOGAM	X	X	X	X	X	X	X	X	X	X	X	X	X	X	B4	X	X	X	X	X	X	X	X	X	X	X	X	X	X	X
0448	INDUSTRI BARANG LOGAM LAINNYA YTDL	X	X	X	X	X	X	X	X	X	X	X	X	X	X	B4	X	X	X	X	X	X	X	X	X	X	X	X	X	X	X
0449	INDUSTRI TABUNG ELEKTRON DAN KONEKTOR ELEKTRONIK	X	X	X	X	X	X	X	X	X	X	X	X	X	X	B4	X	X	X	X	X	X	X	X	X	X	X	X	X	X	X
0450	INDUSTRI SEMI KONDUKTOR DAN KOMPONEN ELEKTRONIK LAINNYA	X	X	X	X	X	X	X	X	X	X	X	X	X	X	B4	X	X	X	X	X	X	X	X	X	X	X	X	X	X	X
0451	INDUSTRI KOMPUTER DAN/ATAU PERAKITAN KOMPUTER	X	X	X	X	X	X	X	X	X	X	X	X	X	X	B4	X	X	X	X	X	X	X	X	X	X	X	X	X	X	X
0452	INDUSTRI PERLENGKAPAN KOMPUTER	X	X	X	X	X	X	X	X	X	X	X	X	X	X	B4	X	X	X	X	X	X	X	X	X	X	X	X	X	X	X
0453	INDUSTRI PERALATAN TELEPON DAN FAKSIMILI	X	X	X	X	X	X	X	X	X	X	X	X	X	X	B4	X	X	X	X	X	X	X	X	X	X	X	X	X	X	X
0454	INDUSTRI PERALATAN KOMUNIKASI TANPA KABEL (WIRELESS)	X	X	X	X	X	X	X	X	X	X	X	X	X	X	B4	X	X	X	X	X	X	X	X	X	X	X	X	X	X	X
0455	INDUSTRI KARTU CERDAS (SMART CARD)	X	X	X	X	X	X	X	X	X	X	X	X	X	X	B4	X	X	X	X	X	X	X	X	X	X	X	X	X	X	X
0456	INDUSTRI PERALATAN KOMUNIKASI LAINNYA	X	X	X	X	X	X	X	X	X	X	X	X	X	X	B4	X	X	X	X	X	X	X	X	X	X	X	X	X	X	X
0457	INDUSTRI TELEVISI DAN/ATAU PERAKITAN TELEVISI	X	X	X	X	X	X	X	X	X	X	X	X	X	X	B4	X	X	X	X	X	X	X	X	X	X	X	X	X	X	X
0458	INDUSTRI PERALATAN PEREKAM, PENERIMA DAN PENGGANDA AUDIO DAN VIDEO, BUKAN INDUSTRI TELEVISI	X	X	X	X	X	X	X	X	X	X	X	X	X	X	B4	X	X	X	X	X	X	X	X	X	X	X	X	X	X	X
0459	INDUSTRI PERALATAN AUDIO DAN VIDEO ELEKTRONIK LAINNYA	X	X	X	X	X	X	X	X	X	X	X	X	X	X	B4	X	X	X	X	X	X	X	X	X	X	X	X	X	X	X
0460	INDUSTRI ALAT UKUR DAN ALAT UJI MANUAL	X	X	X	X	X	X	X	X	X	X	X	X	X	X	B4	X	X	X	X	X	X	X	X	X	X	X	X	X	X	X

LAMPIRAN V.1
PERATURAN BUPATI MUARA ENIM NOMOR 2 TAHUN 2024
TENTANG RENCANA DETAIL TATA RUANG
SEKITAR KAWASAN INDUSTRI TANJUNG ENIM

NO.	KEGIATAN	BADAN AIR	PERLINDUNGAN SETEMPAT	RUANG TERBUKA HIJAU							BADAN JALAN	PERTANIAN			PERTAMBANGAN	KAWASAN PERUNTUKAN INDUSTRI	PARIWISATA	PERUMAHAN			SARANA PELAYANAN UMUM				RUANG TERBUKAN NON HIJAU	PERDAGANGAN DAN JASA			PERKANTORAN	PERUNTUKAN LAINNYA	TRANSPORTASI
		Badan Air	Perlindungan Setempat	Taman Kota	Taman Kecamatan	Taman Kelurahan	Taman RW	Taman RT	Pemakaman	Jalur Hijau	Badan Jalan	Tanaman Pangan	Perkebunan	Peternakan	Pertambangan Batubara	Kawasan Peruntukan Industri	Pariwisata	Perumahan Kepadatan Tinggi	Perumahan Kepadatan Sedang	Perumahan Kepadatan Rendah	SPU Skala Kota	SPU Skala Kecamatan	SPU Skala Kelurahan	SPU Skala RW	Ruang Terbuka Non Hijau	Perdagangan dan Jasa Skala Kota	Perdagangan dan Jasa Skala WP	Perdagangan dan Jasa Skala SWP	Perkantoran	Instalasi Pengolahan Air Minum (IPAM)	Transportasi
		BA	PS	RTH-2	RTH-3	RTH-4	RTH-5	RTH-6	RTH-7	RTH-8	BJ	P-1	P-3	P-4	BR	KPI	W	R-2	R-3	R-4	SPU-1	SPU-2	SPU-3	SPU-4	RTNH	K-1	K-2	K-3	KT	PL-3	TR
0461	INDUSTRI ALAT UKUR DAN ALAT UJI ELEKTRIK	X	X	X	X	X	X	X	X	X	X	X	X	X	X	B4	X	X	X	X	X	X	X	X	X	X	X	X	X	X	X
0462	INDUSTRI ALAT UKUR DAN ALAT UJI ELEKTRONIK	X	X	X	X	X	X	X	X	X	X	X	X	X	X	B4	X	X	X	X	X	X	X	X	X	X	X	X	X	X	X
0463	INDUSTRI ALAT UJI DALAM PROSES INDUSTRI	X	X	X	X	X	X	X	X	X	X	X	X	X	X	B4	X	X	X	X	X	X	X	X	X	X	X	X	X	X	X
0464	INDUSTRI ALAT UKUR WAKTU	X	X	X	X	X	X	X	X	X	X	X	X	X	X	B4	X	X	X	X	X	X	X	X	X	X	X	X	X	X	X
0465	INDUSTRI PERALATAN IRADIASI/SINAR X, PERLENGKAPAN, DAN SEJENISNYA	X	X	X	X	X	X	X	X	X	X	X	X	X	X	B4	X	X	X	X	X	X	X	X	X	X	X	X	X	X	X
0466	INDUSTRI PERALATAN ELEKTROMEDIKAL DAN ELEKTROTERAPI	X	X	X	X	X	X	X	X	X	X	X	X	X	X	B4	X	X	X	X	X	X	X	X	X	X	X	X	X	X	X
0467	INDUSTRI PERALATAN FOTOGRAFI	X	X	X	X	X	X	X	X	X	X	X	X	X	X	B4	X	X	X	X	X	X	X	X	X	X	X	X	X	X	X
0468	INDUSTRI KAMERA CINEMATOGRAFI PROYEKTOR DAN PERLENGKAPANNYA	X	X	X	X	X	X	X	X	X	X	X	X	X	X	B4	X	X	X	X	X	X	X	X	X	X	X	X	X	X	X
0469	INDUSTRI TEROPONG DAN INSTRUMEN OPTIK BUKAN KACA MATA	X	X	X	X	X	X	X	X	X	X	X	X	X	X	B4	X	X	X	X	X	X	X	X	X	X	X	X	X	X	X
0470	INDUSTRI MEDIA MAGNETIK DAN MEDIA OPTIK	X	X	X	X	X	X	X	X	X	X	X	X	X	X	B4	X	X	X	X	X	X	X	X	X	X	X	X	X	X	X
0471	INDUSTRI MOTOR LISTRIK	X	X	X	X	X	X	X	X	X	X	X	X	X	X	B4	X	X	X	X	X	X	X	X	X	X	X	X	X	X	X
0472	INDUSTRI MESIN PEMBANGKIT LISTRIK	X	X	X	X	X	X	X	X	X	X	X	X	X	X	B4	X	X	X	X	X	X	X	X	X	X	X	X	X	X	X
0473	INDUSTRI PENGUBAH TEGANGAN (TRANSFORMATOR), PENGUBAH ARUS (RECTIFIER) DAN PENGONTROL TEGANGAN (VOLTAGE STABILIZER)	X	X	X	X	X	X	X	X	X	X	X	X	X	X	B4	X	X	X	X	X	X	X	X	X	X	X	X	X	X	X
0474	INDUSTRI PERALATAN PENGONTROL DAN PENDISTRIBUSIAN LISTRIK	X	X	X	X	X	X	X	X	X	X	X	X	X	X	B4	X	X	X	X	X	X	X	X	X	X	X	X	X	X	X
0475	INDUSTRI BATU BATERAI	X	X	X	X	X	X	X	X	X	X	X	X	X	X	B4	X	X	X	X	X	X	X	X	X	X	X	X	X	X	X
0476	INDUSTRI AKUMULATOR LISTRIK	X	X	X	X	X	X	X	X	X	X	X	X	X	X	B4	X	X	X	X	X	X	X	X	X	X	X	X	X	X	X
0477	INDUSTRI BATERAI UNTUK KENDARAAN BERMOTOR LISTRIK	X	X	X	X	X	X	X	X	X	X	X	X	X	X	B4	X	X	X	X	X	X	X	X	X	X	X	X	X	X	X
0478	INDUSTRI KABEL SERAT OPTIK	X	X	X	X	X	X	X	X	X	X	X	X	X	X	B4	X	X	X	X	X	X	X	X	X	X	X	X	X	X	X
0479	INDUSTRI KABEL LISTRIK DAN ELEKTRONIK LAINNYA	X	X	X	X	X	X	X	X	X	X	X	X	X	X	B4	X	X	X	X	X	X	X	X	X	X	X	X	X	X	X
0480	INDUSTRI PERLENGKAPAN KABEL	X	X	X	X	X	X	X	X	X	X	X	X	X	X	B4	X	X	X	X	X	X	X	X	X	X	X	X	X	X	X
0481	INDUSTRI BOLA LAMPU PIJAR, LAMPU PENERANGAN TERPUSAT DAN LAMPU ULTRA VIOLET	X	X	X	X	X	X	X	X	X	X	X	X	X	X	B4	X	X	X	X	X	X	X	X	X	X	X	X	X	X	X
0482	INDUSTRI LAMPU TABUNG GAS (LAMPU PEMBUANG LISTRIK)	X	X	X	X	X	X	X	X	X	X	X	X	X	X	B4	X	X	X	X	X	X	X	X	X	X	X	X	X	X	X
0483	INDUSTRI PERALATAN PENERANGAN UNTUK ALAT TRANSPORTASI	X	X	X	X	X	X	X	X	X	X	X	X	X	X	B4	X	X	X	X	X	X	X	X	X	X	X	X	X	X	X
0484	INDUSTRI LAMPU LED	X	X	X	X	X	X	X	X	X	X	X	X	X	X	B4	X	X	X	X	X	X	X	X	X	X	X	X	X	X	X

LAMPIRAN V.1
PERATURAN BUPATI MUARA ENIM NOMOR 2 TAHUN 2024
TENTANG RENCANA DETAIL TATA RUANG
SEKITAR KAWASAN INDUSTRI TANJUNG ENIM

NO.	KEGIATAN	BADAN AIR	PERLINDUNGAN SETEMPAT	RUANG TERBUKA HIJAU							BADAN JALAN	PERTANIAN			PERTAMBANGAN	KAWASAN PERUNTUKAN INDUSTRI	PARIWISATA	PERUMAHAN			SARANA PELAYANAN UMUM				RUANG TERBUKAN NON HIJAU	PERDAGANGAN DAN JASA			PERKANTORAN	PERUNTUKAN LAINNYA	TRANSPORTASI
		Badan Air	Perlindungan Setempat	Taman Kota	Taman Kecamatan	Taman Kelurahan	Taman RW	Taman RT	Pemakaman	Jalur Hijau	Badan Jalan	Tanaman Pangan	Perkebunan	Peternakan	Pertambangan Batubara	Kawasan Peruntukan Industri	Pariwisata	Perumahan Kepadatan Tinggi	Perumahan Kepadatan Sedang	Perumahan Kepadatan Rendah	SPU Skala Kota	SPU Skala Kecamatan	SPU Skala Kelurahan	SPU Skala RW	Ruang Terbuka Non Hijau	Perdagangan dan Jasa Skala Kota	Perdagangan dan Jasa Skala WP	Perdagangan dan Jasa Skala SWP	Perkantoran	Instalasi Pengolahan Air Minum (IPAM)	Transportasi
		BA	PS	RTH-2	RTH-3	RTH-4	RTH-5	RTH-6	RTH-7	RTH-8	BJ	P-1	P-3	P-4	BR	KPI	W	R-2	R-3	R-4	SPU-1	SPU-2	SPU-3	SPU-4	RTNH	K-1	K-2	K-3	KT	PL-3	TR
0485	INDUSTRI PERALATAN PENERANGAN LAINNYA	X	X	X	X	X	X	X	X	X	X	X	X	X	X	B4	X	X	X	X	X	X	X	X	X	X	X	X	X	X	X
0486	INDUSTRI PERALATAN LISTRIK RUMAH TANGGA	X	X	X	X	X	X	X	X	X	X	X	X	X	X	B4	X	X	X	X	X	X	X	X	X	X	X	X	X	X	X
0487	INDUSTRI PERALATAN ELEKTROTERMAL RUMAH TANGGA	X	X	X	X	X	X	X	X	X	X	X	X	X	X	B4	X	X	X	X	X	X	X	X	X	X	X	X	X	X	X
0488	INDUSTRI PERALATAN PEMANAS DAN MASAK BUKAN LISTRIK RUMAH TANGGA	X	X	X	X	X	X	X	X	X	X	X	X	X	X	B4	X	X	X	X	X	X	X	X	X	X	X	X	X	X	X
0489	INDUSTRI PERALATAN LISTRIK LAINNYA	X	X	X	X	X	X	X	X	X	X	X	X	X	X	B4	X	X	X	X	X	X	X	X	X	X	X	X	X	X	X
0490	INDUSTRI MESIN UAP, TURBIN DAN KINCIR	X	X	X	X	X	X	X	X	X	X	X	X	X	X	B4	X	X	X	X	X	X	X	X	X	X	X	X	X	X	X
0491	INDUSTRI MOTOR PEMBAKARAN DALAM	X	X	X	X	X	X	X	X	X	X	X	X	X	X	B4	X	X	X	X	X	X	X	X	X	X	X	X	X	X	X
0492	INDUSTRI KOMPONEN DAN SUKU CADANG MESIN DAN TURBIN	X	X	X	X	X	X	X	X	X	X	X	X	X	X	B4	X	X	X	X	X	X	X	X	X	X	X	X	X	X	X
0493	INDUSTRI PERALATAN TENAGA ZAT CAIR DAN GAS	X	X	X	X	X	X	X	X	X	X	X	X	X	X	B4	X	X	X	X	X	X	X	X	X	X	X	X	X	X	X
0494	INDUSTRI POMPA LAINNYA, KOMPRESOR, KRAN DAN KLEP/KATUP	X	X	X	X	X	X	X	X	X	X	X	X	X	X	B4	X	X	X	X	X	X	X	X	X	X	X	X	X	X	X
0495	INDUSTRI BEARING, RODA GIGI DAN ELEMEN PENGGERAK MESIN	X	X	X	X	X	X	X	X	X	X	X	X	X	X	B4	X	X	X	X	X	X	X	X	X	X	X	X	X	X	X
0496	INDUSTRI OVEN, PERAPIAN DAN TUNGKU PEMBAKAR SEJENIS YANG TIDAK MENGGUNAKAN ARUS LISTRIK	X	X	X	X	X	X	X	X	X	X	X	X	X	X	B4	X	X	X	X	X	X	X	X	X	X	X	X	X	X	X
0497	INDUSTRI OVEN, PERAPIAN DAN TUNGKU PEMBAKAR SEJENIS YANG MENGGUNAKAN ARUS LISTRIK	X	X	X	X	X	X	X	X	X	X	X	X	X	X	B4	X	X	X	X	X	X	X	X	X	X	X	X	X	X	X
0498	INDUSTRI ALAT PENGANGKAT DAN PEMINDAH	X	X	X	X	X	X	X	X	X	X	X	X	X	X	B4	X	X	X	X	X	X	X	X	X	X	X	X	X	X	X
0499	INDUSTRI MESIN KANTOR DAN AKUNTANSI MANUAL	X	X	X	X	X	X	X	X	X	X	X	X	X	X	B4	X	X	X	X	X	X	X	X	X	X	X	X	X	X	X
0500	INDUSTRI MESIN KANTOR DAN AKUNTANSI ELEKTRIK	X	X	X	X	X	X	X	X	X	X	X	X	X	X	B4	X	X	X	X	X	X	X	X	X	X	X	X	X	X	X
0501	INDUSTRI MESIN KANTOR DAN AKUNTANSI ELEKTRONIK	X	X	X	X	X	X	X	X	X	X	X	X	X	X	B4	X	X	X	X	X	X	X	X	X	X	X	X	X	X	X
0502	INDUSTRI MESIN FOTOCOPI	X	X	X	X	X	X	X	X	X	X	X	X	X	X	B4	X	X	X	X	X	X	X	X	X	X	X	X	X	X	X
0503	INDUSTRI MESIN DAN PERALATAN KANTOR LAINNYA	X	X	X	X	X	X	X	X	X	X	X	X	X	X	B4	X	X	X	X	X	X	X	X	X	X	X	X	X	X	X
0504	INDUSTRI PERKAKAS TANGAN YANG DIGERAKKAN TENAGA	X	X	X	X	X	X	X	X	X	X	X	X	X	X	B4	X	X	X	X	X	X	X	X	X	X	X	X	X	X	X
0505	INDUSTRI MESIN UNTUK PEMBUNGKUS, PEMBOTOLAN DAN PENGALENGAN	X	X	X	X	X	X	X	X	X	X	X	X	X	X	B4	X	X	X	X	X	X	X	X	X	X	X	X	X	X	X
0506	INDUSTRI MESIN TIMBANGAN	X	X	X	X	X	X	X	X	X	X	X	X	X	X	B4	X	X	X	X	X	X	X	X	X	X	X	X	X	X	X
0507	INDUSTRI MESIN PENDINGIN	X	X	X	X	X	X	X	X	X	X	X	X	X	X	B4	X	X	X	X	X	X	X	X	X	X	X	X	X	X	X
0508	INDUSTRI MESIN UNTUK KEPERLUAN UMUM LAINNYA YTDL	X	X	X	X	X	X	X	X	X	X	X	X	X	X	B4	X	X	X	X	X	X	X	X	X	X	X	X	X	X	X

LAMPIRAN V.1
PERATURAN BUPATI MUARA ENIM NOMOR 2 TAHUN 2024
TENTANG RENCANA DETAIL TATA RUANG
SEKITAR KAWASAN INDUSTRI TANJUNG ENIM

NO.	KEGIATAN	BADAN AIR	PERLINDUNGAN SETEMPAT	RUANG TERBUKA HIJAU							BADAN JALAN	PERTANIAN			PERTAMBANGAN	KAWASAN PERUNTUKAN INDUSTRI	PARIWISATA	PERUMAHAN			SARANA PELAYANAN UMUM				RUANG TERBUKAN NON HIJAU	PERDAGANGAN DAN JASA			PERKANTORAN	PERUNTUKAN LAINNYA	TRANSPORTASI
		Badan Air	Perlindungan Setempat	Taman Kota	Taman Kecamatan	Taman Kelurahan	Taman RW	Taman RT	Pemakaman	Jalur Hijau	Badan Jalan	Tanaman Pangan	Perkebunan	Peternakan	Pertambangan Batubara	Kawasan Peruntukan Industri	Pariwisata	Perumahan Kepadatan Tinggi	Perumahan Kepadatan Sedang	Perumahan Kepadatan Rendah	SPU Skala Kota	SPU Skala Kecamatan	SPU Skala Kelurahan	SPU Skala RW	Ruang Terbuka Non Hijau	Perdagangan dan Jasa Skala Kota	Perdagangan dan Jasa Skala WP	Perdagangan dan Jasa Skala SWP	Perkantoran	Instalasi Pengolahan Air Minum (IPAM)	Transportasi
		BA	PS	RTH-2	RTH-3	RTH-4	RTH-5	RTH-6	RTH-7	RTH-8	BJ	P-1	P-3	P-4	BR	KPI	W	R-2	R-3	R-4	SPU-1	SPU-2	SPU-3	SPU-4	RTNH	K-1	K-2	K-3	KT	PL-3	TR
0509	INDUSTRI MESIN PERTANIAN DAN KEHUTANAN	X	X	X	X	X	X	X	X	X	X	X	X	X	X	B4	X	X	X	X	X	X	X	X	X	X	X	X	X	X	X
0510	INDUSTRI MESIN DAN PERKAKAS MESIN UNTUK PENGERJAAN LOGAM	X	X	X	X	X	X	X	X	X	X	X	X	X	X	B4	X	X	X	X	X	X	X	X	X	X	X	X	X	X	X
0511	INDUSTRI MESIN DAN PERKAKAS MESIN UNTUK PENGERJAAN KAYU	X	X	X	X	X	X	X	X	X	X	X	X	X	X	B4	X	X	X	X	X	X	X	X	X	X	X	X	X	X	X
0512	INDUSTRI MESIN DAN PERKAKAS MESIN UNTUK PENGERJAAN BAHAN BUKAN LOGAM DAN KAYU	X	X	X	X	X	X	X	X	X	X	X	X	X	X	B4	X	X	X	X	X	X	X	X	X	X	X	X	X	X	X
0513	INDUSTRI MESIN DAN PERKAKAS MESIN UNTUK PENGELASAN YANG MENGGUNAKAN ARUS LISTRIK	X	X	X	X	X	X	X	X	X	X	X	X	X	X	B4	X	X	X	X	X	X	X	X	X	X	X	X	X	X	X
0514	INDUSTRI MESIN METALURGI	X	X	X	X	X	X	X	X	X	X	X	X	X	X	B4	X	X	X	X	X	X	X	X	X	X	X	X	X	X	X
0515	INDUSTRI MESIN PENAMBANGAN, PENGGALIAN DAN KONSTRUKSI	X	X	X	X	X	X	X	X	X	X	X	X	X	X	B4	X	X	X	X	X	X	X	X	X	X	X	X	X	X	X
0516	INDUSTRI MESIN PENGOLAHAN MAKANAN, MINUMAN DAN TEMBAKAU	X	X	X	X	X	X	X	X	X	X	X	X	X	X	B4	X	X	X	X	X	X	X	X	X	X	X	X	X	X	X
0517	INDUSTRI KABINET MESIN JAHIT	X	X	X	X	X	X	X	X	X	X	X	X	X	X	B4	X	X	X	X	X	X	X	X	X	X	X	X	X	X	X
0518	INDUSTRI MESIN JAHIT SERTA MESIN CUCI DAN MESIN PENGERING UNTUK KEPERLUAN NIAGA	X	X	X	X	X	X	X	X	X	X	X	X	X	X	B4	X	X	X	X	X	X	X	X	X	X	X	X	X	X	X
0519	INDUSTRI MESIN TEKSTIL	X	X	X	X	X	X	X	X	X	X	X	X	X	X	B4	X	X	X	X	X	X	X	X	X	X	X	X	X	X	X
0520	INDUSTRI JARUM MESIN JAHIT, RAJUT, BORDIR DAN SEJENISNYA	X	X	X	X	X	X	X	X	X	X	X	X	X	X	B4	X	X	X	X	X	X	X	X	X	X	X	X	X	X	X
0521	INDUSTRI MESIN PENYIAPAN DAN PEMBUATAN PRODUK KULIT	X	X	X	X	X	X	X	X	X	X	X	X	X	X	B4	X	X	X	X	X	X	X	X	X	X	X	X	X	X	X
0522	INDUSTRI MESIN PERCETAKAN	X	X	X	X	X	X	X	X	X	X	X	X	X	X	B4	X	X	X	X	X	X	X	X	X	X	X	X	X	X	X
0523	INDUSTRI MESIN PABRIK KERTAS	X	X	X	X	X	X	X	X	X	X	X	X	X	X	B4, B5	X	X	X	X	X	X	X	X	X	X	X	X	X	X	X
0524	INDUSTRI MESIN KEPERLUAN KHUSUS LAINNYA	X	X	X	X	X	X	X	X	X	X	X	X	X	X	B4	X	X	X	X	X	X	X	X	X	X	X	X	X	X	X
0525	INDUSTRI KENDARAAN BERMOTOR RODA EMPAT ATAU LEBIH	X	X	X	X	X	X	X	X	X	X	X	X	X	X	B4	X	X	X	X	X	X	X	X	X	X	X	X	X	X	X
0526	INDUSTRI KENDARAAN MULTIGUNA PEDESAAN	X	X	X	X	X	X	X	X	X	X	X	X	X	X	B4	X	X	X	X	X	X	X	X	X	X	X	X	X	X	X
0527	INDUSTRI KAROSERI KENDARAAN BERMOTOR EMPAT LEBIH INDUSTRI DAN SEMI TRAILER	X	X	X	X	X	X	X	X	X	X	X	X	X	X	B4	X	X	X	X	X	X	X	X	X	X	X	X	X	X	X
0528	INDUSTRI SUKU CADANG DAN AKSESORI KENDARAAN BERMOTOR RODA EMPAT ATAU LEBIH	X	X	X	X	X	X	X	X	X	X	X	X	X	X	B4	X	X	X	X	X	X	X	X	X	X	X	X	X	X	X
0529	INDUSTRI KAPAL DAN PERAHU	X	X	X	X	X	X	X	X	X	X	X	X	X	X	B4	X	X	X	X	X	X	X	X	X	X	X	X	X	X	X
0530	INDUSTRI BANGUNAN LEPAS PANTAI DAN BANGUNAN TERAPUNG	X	X	X	X	X	X	X	X	X	X	X	X	X	X	B4	X	X	X	X	X	X	X	X	X	X	X	X	X	X	X
0531	INDUSTRI PERALATAN, PERLENGKAPAN DAN BAGIAN KAPAL	X	X	X	X	X	X	X	X	X	X	X	X	X	X	B4	X	X	X	X	X	X	X	X	X	X	X	X	X	X	X

LAMPIRAN V.1
PERATURAN BUPATI MUARA ENIM NOMOR 2 TAHUN 2024
TENTANG RENCANA DETAIL TATA RUANG
SEKITAR KAWASAN INDUSTRI TANJUNG ENIM

NO.	KEGIATAN	BADAN AIR	PERLINDUNGAN SETEMPAT	RUANG TERBUKA HIJAU							BADAN JALAN	PERTANIAN			PERTAMBANGAN	KAWASAN PERUNTUKAN INDUSTRI	PARIWISATA	PERUMAHAN			SARANA PELAYANAN UMUM				RUANG TERBUKAN NON HIJAU	PERDAGANGAN DAN JASA			PERKANTORAN	PERUNTUKAN LAINNYA	TRANSPORTASI
		Badan Air	Perlindungan Setempat	Taman Kota	Taman Kecamatan	Taman Kelurahan	Taman RW	Taman RT	Pemakaman	Jalur Hijau	Badan Jalan	Tanaman Pangan	Perkebunan	Peternakan	Pertambangan Batubara	Kawasan Peruntukan Industri	Pariwisata	Perumahan Kepadatan Tinggi	Perumahan Kepadatan Sedang	Perumahan Kepadatan Rendah	SPU Skala Kota	SPU Skala Kecamatan	SPU Skala Kelurahan	SPU Skala RW	Ruang Terbuka Non Hijau	Perdagangan dan Jasa Skala Kota	Perdagangan dan Jasa Skala WP	Perdagangan dan Jasa Skala SWP	Perkantoran	Instalasi Pengolahan Air Minum (IPAM)	Transportasi
		BA	PS	RTH-2	RTH-3	RTH-4	RTH-5	RTH-6	RTH-7	RTH-8	BJ	P-1	P-3	P-4	BR	KPI	W	R-2	R-3	R-4	SPU-1	SPU-2	SPU-3	SPU-4	RTNH	K-1	K-2	K-3	KT	PL-3	TR
0532	INDUSTRI PEMBUATAN KAPAL PERAHU TUJUAN WISATA ATAU REKREASI DAN OLAHRAGA	X	X	X	X	X	X	X	X	X	X	X	X	X	X	B4	X	X	X	X	X	X	X	X	X	X	X	X	X	X	X
0533	INDUSTRI LOKOMOTIF DAN GERBONG KERETA	X	X	X	X	X	X	X	X	X	X	X	X	X	X	B4	X	X	X	X	X	X	X	X	X	X	X	X	X	X	X
0534	INDUSTRI PESAWAT TERBANG DAN PERLENGKAPANNYA	X	X	X	X	X	X	X	X	X	X	X	X	X	X	B4	X	X	X	X	X	X	X	X	X	X	X	X	X	X	X
0535	INDUSTRI KENDARAAN PERANG	X	X	X	X	X	X	X	X	X	X	X	X	X	X	B4	X	X	X	X	X	X	X	X	X	X	X	X	X	X	X
0536	INDUSTRI SEPEDA MOTOR RODA DUA DAN TIGA	X	X	X	X	X	X	X	X	X	X	X	X	X	X	B4	X	X	X	X	X	X	X	X	X	X	X	X	X	X	X
0537	INDUSTRI KOMPONEN DAN PERLENGKAPAN SEPEDA MOTOR RODA DUA DAN TIGA	X	X	X	X	X	X	X	X	X	X	X	X	X	X	B4	X	X	X	X	X	X	X	X	X	X	X	X	X	X	X
0538	INDUSTRI SEPEDA DAN KURSI RODA TERMASUK BECAK	X	X	X	X	X	X	X	X	X	X	X	X	X	X	B4	X	X	X	X	X	X	X	X	X	X	X	X	X	X	X
0539	INDUSTRI PERLENGKAPAN SEPEDA DANKURSI RODATERMASUK BECAK	X	X	X	X	X	X	X	X	X	X	X	X	X	X	B4	X	X	X	X	X	X	X	X	X	X	X	X	X	X	X
0540	INDUSTRI ALAT ANGKUTAN LAINNYA YTDL	X	X	X	X	X	X	X	X	X	X	X	X	X	X	B4	X	X	X	X	X	X	X	X	X	X	X	X	X	X	X
0541	INDUSTRI FURNITUR DARI KAYU	X	X	X	X	X	X	X	X	X	X	X	X	X	X	B4	X	X	X	X	X	X	X	X	X	X	X	X	X	X	X
0542	INDUSTRI FURNITUR DARI ROTAN DAN ATAU BAMBU	X	X	X	X	X	X	X	X	X	X	X	X	X	X	B4	X	X	X	X	X	X	X	X	X	X	X	X	X	X	X
0543	INDUSTRI FURNITUR DARI PLASTIK	X	X	X	X	X	X	X	X	X	X	X	X	X	X	B4	X	X	X	X	X	X	X	X	X	X	X	X	X	X	X
0544	INDUSTRI FURNITUR DARI LOGAM	X	X	X	X	X	X	X	X	X	X	X	X	X	X	B4	X	X	X	X	X	X	X	X	X	X	X	X	X	X	X
0545	INDUSTRI FURNITUR LAINNYA	X	X	X	X	X	X	X	X	X	X	X	X	X	X	B4	X	X	X	X	X	X	X	X	X	X	X	X	X	X	X
0546	INDUSTRI PERMATA	X	X	X	X	X	X	X	X	X	X	X	X	X	X	B4	X	X	X	X	X	X	X	X	X	X	X	X	X	X	X
0547	INDUSTRI BARANG PERHIASAN DARI LOGAM MULIA UNTUK KEPERLUAN PRIBADI	X	X	X	X	X	X	X	X	X	X	X	X	X	X	B4	X	X	X	X	X	X	X	X	X	X	X	X	X	X	X
0548	INDUSTRI BARANG PERHIASAN LOGAM BUKAN UNTUK KEPERLUAN PRIBADI	X	X	X	X	X	X	X	X	X	X	X	X	X	X	B4	X	X	X	X	X	X	X	X	X	X	X	X	X	X	X
0549	INDUSTRI BARANG DARI LOGAM MULIA UNTUK KEPERLUAN TEKNIK DAN/ATAU LABORATORIUM	X	X	X	X	X	X	X	X	X	X	X	X	X	X	B4	X	X	X	X	X	X	X	X	X	X	X	X	X	X	X
0550	INDUSTRI PERHIASAN MUTIARA	X	X	X	X	X	X	X	X	X	X	X	X	X	X	B4	X	X	X	X	X	X	X	X	X	X	X	X	X	X	X
0551	INDUSTRI BARANG LAINNYA DARI LOGAM MULIA	X	X	X	X	X	X	X	X	X	X	X	X	X	X	B4	X	X	X	X	X	X	X	X	X	X	X	X	X	X	X
0552	INDUSTRI PERHIASAN IMITASI DAN BARANG SEJENIS	X	X	X	X	X	X	X	X	X	X	X	X	X	X	B4	X	X	X	X	X	X	X	X	X	X	X	X	X	X	X
0553	INDUSTRI ALAT MUSIK TRADISIONAL	X	X	X	X	X	X	X	X	X	X	X	X	X	X	B4	X	X	X	X	X	X	X	X	X	X	X	X	X	X	X
0554	INDUSTRI ALAT MUSIK BUKAN TRADISIONAL	X	X	X	X	X	X	X	X	X	X	X	X	X	X	B4	X	X	X	X	X	X	X	X	X	X	X	X	X	X	X
0555	INDUSTRI ALAT OLAHRAGA	X	X	X	X	X	X	X	X	X	X	X	X	X	X	B4	X	X	X	X	X	X	X	X	X	X	X	X	X	X	X

LAMPIRAN V.1
PERATURAN BUPATI MUARA ENIM NOMOR 2 TAHUN 2024
TENTANG RENCANA DETAIL TATA RUANG
SEKITAR KAWASAN INDUSTRI TANJUNG ENIM

NO.	KEGIATAN	BADAN AIR	PERLINDUNGAN SETEMPAT	RUANG TERBUKA HIJAU							BADAN JALAN	PERTANIAN			PERTAMBANGAN	KAWASAN PERUNTUKAN INDUSTRI	PARIWISATA	PERUMAHAN			SARANA PELAYANAN UMUM				RUANG TERBUKAN NON HIJAU	PERDAGANGAN DAN JASA			PERKANTORAN	PERUNTUKAN LAINNYA	TRANSPORTASI
		Badan Air	Perlindungan Setempat	Taman Kota	Taman Kecamatan	Taman Kelurahan	Taman RW	Taman RT	Pemakaman	Jalur Hijau	Badan Jalan	Tanaman Pangan	Perkebunan	Peternakan	Pertambangan Batubara	Kawasan Peruntukan Industri	Pariwisata	Perumahan Kepadatan Tinggi	Perumahan Kepadatan Sedang	Perumahan Kepadatan Rendah	SPU Skala Kota	SPU Skala Kecamatan	SPU Skala Kelurahan	SPU Skala RW	Ruang Terbuka Non Hijau	Perdagangan dan Jasa Skala Kota	Perdagangan dan Jasa Skala WP	Perdagangan dan Jasa Skala SWP	Perkantoran	Instalasi Pengolahan Air Minum (IPAM)	Transportasi
		BA	PS	RTH-2	RTH-3	RTH-4	RTH-5	RTH-6	RTH-7	RTH-8	BJ	P-1	P-3	P-4	BR	KPI	W	R-2	R-3	R-4	SPU-1	SPU-2	SPU-3	SPU-4	RTNH	K-1	K-2	K-3	KT	PL-3	TR
0556	INDUSTRI ALAT PERMAINAN	X	X	X	X	X	X	X	X	X	X	X	X	X	X	B4	X	X	X	X	X	X	X	X	X	X	X	X	X	X	X
0557	INDUSTRI MAINAN ANAK-ANAK	X	X	X	X	X	X	X	X	X	X	X	X	X	X	B4	X	X	X	X	X	X	X	X	X	X	X	X	X	X	X
0558	INDUSTRI FURNITUR UNTUK OPERASI, PERAWATAN KEDOKTERAN DAN KEDOKTERAN GIGI	X	X	X	X	X	X	X	X	X	X	X	X	X	X	B4	X	X	X	X	X	X	X	X	X	X	X	X	X	X	X
0559	INDUSTRI PERALATAN KEDOKTERAN DAN KEDOKTERAN GIGI, PERLENGKAPAN ORTHOPAEDIC DAN PROSTHETRC	X	X	X	X	X	X	X	X	X	X	X	X	X	X	B4	X	X	X	X	X	X	X	X	X	X	X	X	X	X	X
0560	INDUSTRI KACA MATA	X	X	X	X	X	X	X	X	X	X	X	X	X	X	B4	X	X	X	X	X	X	X	X	X	X	X	X	X	X	X
0561	INDUSTRI PERALATAN KEDOKTERAN DAN KEDOKTERAN GIGI SERTA PERLENGKAPAN LAINNYA	X	X	X	X	X	X	X	X	X	X	X	X	X	X	B4	X	X	X	X	X	X	X	X	X	X	X	X	X	X	X
0562	INDUSTRI ALAT TULIS DAN GAMBAR TERMASUK PERLENGKAPANNYA	X	X	X	X	X	X	X	X	X	X	X	X	X	X	B4	X	X	X	X	X	X	X	X	X	X	X	X	X	X	X
0563	INDUSTRI PITA MESIN TULIS/ GAMBAR	X	X	X	X	X	X	X	X	X	X	X	X	X	X	B4	X	X	X	X	X	X	X	X	X	X	X	X	X	X	X
0564	INDUSTRI KERAJINAN YTDL	X	X	X	X	X	X	X	X	X	X	X	X	X	X	B4	X	X	X	X	X	X	X	X	X	X	X	X	X	X	X
0565	INDUSTRI PERALATAN UNTUK PELINDUNG KESELAMATAN	X	X	X	X	X	X	X	X	X	X	X	X	X	X	B4	X	X	X	X	X	X	X	X	X	X	X	X	X	X	X
0566	INDUSTRI SERAT SABUT KELAPA	X	X	X	X	X	X	X	X	X	X	X	X	X	X	B4	X	X	X	X	X	X	X	X	X	X	X	X	X	X	X
0567	INDUSTRI PRODUKSI RADIOISOTOP	X	X	X	X	X	X	X	X	X	X	X	X	X	X	B4	X	X	X	X	X	X	X	X	X	X	X	X	X	X	X
0568	INDUSTRI FABRIKASI ELEMEN BAKAR URANIUM	X	X	X	X	X	X	X	X	X	X	X	X	X	X	B4	X	X	X	X	X	X	X	X	X	X	X	X	X	X	X
0569	INDUSTRI PENGOLAHAN LAINNYA YTDL	X	X	X	X	X	X	X	X	X	X	X	X	X	X	B4	X	X	X	X	X	X	X	X	X	X	X	X	X	X	X
0570	REPARASI PRODUK LOGAM SIAP PASANG UNTUK BANGUNAN, TANGKI, TANDON AIR DAN GENERATOR UAP	X	X	X	X	X	X	X	X	X	X	X	X	X	X	B4	X	X	X	X	X	X	X	X	X	X	X	X	X	X	X
0571	REPARASI PRODUK SENJATA DAN AMUNISI	X	X	X	X	X	X	X	X	X	X	X	X	X	X	X	X	X	X	X	X	X	X	X	X	X	X	X	X	X	X
0572	REPARASI PRODUK LOGAM PABRIKASI LAINNYA	X	X	X	X	X	X	X	X	X	X	X	X	X	X	B4	X	X	X	X	X	X	X	X	X	X	X	X	X	X	X
0573	REPARASI MESIN UNTUK KEPERLUAN UMUM	X	X	X	X	X	X	X	X	X	X	X	X	X	X	B4	X	X	X	X	X	X	X	X	X	T1, T2, T3	T1, T2, T3	T1, T2, T3	X	X	X
0574	REPARASI MESIN UNTUK KEPERLUAN KHUSUS	X	X	X	X	X	X	X	X	X	X	X	X	X	X	B4	X	X	X	X	X	X	X	X	X	T1, T2, T3	T1, T2, T3	T1, T2, T3	X	X	X
0575	REPARASI ALAT UKUR, ALAT UJI DAN PERALATAN NAVIGASI DAN PENGONTROL	X	X	X	X	X	X	X	X	X	X	X	X	X	X	X	X	X	X	X	X	X	X	X	X	X	X	X	X	X	X
0576	REPARASI PERALATAN IRRADIASI, ELEKTROMEDIS DAN ELEKTROTHERAPI	X	X	X	X	X	X	X	X	X	X	X	X	X	X	X	X	X	X	X	X	X	X	X	X	X	X	X	X	X	X
0577	REPARASI PERALATAN FOTOGRAFI DAN OPTIK	X	X	X	X	X	X	X	X	X	X	X	X	X	X	X	X	X	X	X	X	X	X	X	X	X	X	X	X	X	X
0578	REPARASI MOTOR LISTRIK, GENERATOR DAN TRANSFORMATOR	X	X	X	X	X	X	X	X	X	X	X	X	X	X	B4	X	X	X	X	X	X	X	X	X	X	X	X	X	X	X

LAMPIRAN V.1
PERATURAN BUPATI MUARA ENIM NOMOR 2 TAHUN 2024
TENTANG RENCANA DETAIL TATA RUANG
SEKITAR KAWASAN INDUSTRI TANJUNG ENIM

NO.	KEGIATAN	BADAN AIR	PERLINDUNGAN SETEMPAT	RUANG TERBUKA HIJAU							BADAN JALAN	PERTANIAN			PERTAMBANGAN	KAWASAN PERUNTUKAN INDUSTRI	PARIWISATA	PERUMAHAN			SARANA PELAYANAN UMUM				RUANG TERBUKAN NON HIJAU	PERDAGANGAN DAN JASA			PERKANTORAN	PERUNTUKAN LAINNYA	TRANSPORTASI
		Badan Air	Perlindungan Setempat	Taman Kota	Taman Kecamatan	Taman Kelurahan	Taman RW	Taman RT	Pemakaman	Jalur Hijau	Badan Jalan	Tanaman Pangan	Perkebunan	Peternakan	Pertambangan Batubara	Kawasan Peruntukan Industri	Pariwisata	Perumahan Kepadatan Tinggi	Perumahan Kepadatan Sedang	Perumahan Kepadatan Rendah	SPU Skala Kota	SPU Skala Kecamatan	SPU Skala Kelurahan	SPU Skala RW	Ruang Terbuka Non Hijau	Perdagangan dan Jasa Skala Kota	Perdagangan dan Jasa Skala WP	Perdagangan dan Jasa Skala SWP	Perkantoran	Instalasi Pengolahan Air Minum (IPAM)	Transportasi
		BA	PS	RTH-2	RTH-3	RTH-4	RTH-5	RTH-6	RTH-7	RTH-8	BJ	P-1	P-3	P-4	BR	KPI	W	R-2	R-3	R-4	SPU-1	SPU-2	SPU-3	SPU-4	RTNH	K-1	K-2	K-3	KT	PL-3	TR
0579	REPARASI BATERAI DAN AKUMULATOR LISTRIK	X	X	X	X	X	X	X	X	X	X	X	X	X	X	X	X	X	X	X	X	X	X	X	X	X	X	X	X	X	X
0580	REPARASI PERALATAN LISTRIK LAINNYA	X	X	X	X	X	X	X	X	X	X	X	X	X	X	B4	X	X	X	X	X	X	X	X	X	X	X	X	X	X	X
0581	REPARASI KAPAL, PERAHU DAN BANGUNAN TERAPUNG	X	X	X	X	X	X	X	X	X	X	X	X	X	X	B4	X	X	X	X	X	X	X	X	X	X	X	X	X	X	X
0582	REPARASI LOKOMOTIF DAN GERBONG KERETA	X	X	X	X	X	X	X	X	X	X	X	X	X	X	B4	X	X	X	X	X	X	X	X	X	X	X	X	X	X	X
0583	REPARASI PESAWAT TERBANG	X	X	X	X	X	X	X	X	X	X	X	X	X	X	B4	X	X	X	X	X	X	X	X	X	X	X	X	X	X	X
0584	REPARASI ALAT ANGKUTAN LAINNYA, BUKAN KENDARAAN BERMOTOR	X	X	X	X	X	X	X	X	X	X	X	X	X	X	B4	X	X	X	X	X	X	X	X	X	X	X	X	X	X	X
0585	REPARASI PERALATAN LAINNYA	X	X	X	X	X	X	X	X	X	X	X	X	X	X	B4	X	X	X	X	X	X	X	X	X	X	X	X	X	X	X
0586	INSTALASI/ PEMASANGAN MESIN DAN PERALATAN INDUSTRI	X	X	X	X	X	X	X	X	X	X	X	X	X	X	B4	X	X	X	X	X	X	X	X	X	X	X	X	X	X	X
0587	PEMBANGKITAN TENAGA LISTRIK	T1, T3	X	X	X	X	X	X	X	X	X	X	X	X	T1, T3, B1	I	X	X	X	X	X	X	X	X	X	X	X	X	X	X	X
0588	TRANSMISI TENAGA LISTRIK	T1, T3	T1, T3	T1, T3	T1, T3	T1, T3	T1, T3	T1, T3	T1, T3	T1, T3	T1, T3	T1, T3, B6	T1, T3	T1, T3	T1, T3	I	T1, T3	T1, T3	T1, T3	T1, T3	T1, T3	T1, T3	T1, T3	T1, T3	T1, T3	T1, T3	T1, T3	T1, T3	T1, T3	T1, T3	T1, T3
0589	DISTRIBUSI TENAGA LISTRIK	T1, T3	T1, T3	T1, T3	T1, T3	T1, T3	T1, T3	T1, T3	T1, T3	T1, T3	T1, T3	T1, T3, B6	T1, T3	T1, T3	T1, T3	I	T1, T3	T1, T3	T1, T3	T1, T3	T1, T3	T1, T3	T1, T3	T1, T3	T1, T3	T1, T3	T1, T3	T1, T3	T1, T3	T1, T3	T1, T3
0590	PENJUALAN TENAGA LISTRIK	X	X	X	X	X	X	X	X	X	X	X	X	X	T1, T3	I	T1, T3	T1, T3	T1, T3	T1, T3	T1, T3	T1, T3	T1, T3	T1, T3	X	I	I	I	T1, T3	X	T1, T3
0591	PEMBANGKIT, TRANSMISI, DISTRIBUSI DAN PENJUALAN TENAGA LISTRIK DALAM SATU KESATUAN USAHA	X	T1, T3	T1, T3	T1, T3	T1, T3	T1, T3	T1, T3	T1, T3	T1, T3	T1, T3	T1, T3, B6	T1, T3	T1, T3	T1, T3	I	T1, T3	T1, T3	T1, T3	T1, T3	T1, T3	T1, T3	T1, T3	T1, T3	T1, T3	T1, T3	T1, T3	T1, T3	T1, T3	T1, T3	T1, T3
0592	PEMBANGKIT, TRANSMISI, DAN PENJUALAN TENAGA LISTRIK DALAM SATU KESATUAN USAHA	X	T1, T3	T1, T3	T1, T3	T1, T3	T1, T3	T1, T3	T1, T3	T1, T3	T1, T3	T1, T3, B6	T1, T3	T1, T3	T1, T3	I	T1, T3	T1, T3	T1, T3	T1, T3	T1, T3	T1, T3	T1, T3	T1, T3	T1, T3	T1, T3	T1, T3	T1, T3	T1, T3	T1, T3	T1, T3
0593	PEMBANGKIT, DISTRIBUSI DAN PENJUALAN TENAGA LISTRIK DALAM SATU KESATUAN USAHA	X	T1, T3	T1, T3	T1, T3	T1, T3	T1, T3	T1, T3	T1, T3	T1, T3	T1, T3	T1, T3, B6	T1, T3	T1, T3	T1, T3	I	T1, T3	T1, T3	T1, T3	T1, T3	T1, T3	T1, T3	T1, T3	T1, T3	T1, T3	T1, T3	T1, T3	T1, T3	T1, T3	T1, T3	T1, T3
0594	DISTRIBUSI DAN PENJUALAN TENAGA LISTRIK DALAM SATU KESATUAN USAHA	X	T1, T3	T1, T3	T1, T3	T1, T3	T1, T3	T1, T3	T1, T3	T1, T3	T1, T3	T1, T3, B6	T1, T3	T1, T3	T1, T3	I	T1, T3	T1, T3	T1, T3	T1, T3	T1, T3	T1, T3	T1, T3	T1, T3	T1, T3	T1, T3	T1, T3	T1, T3	T1, T3	T1, T3	T1, T3
0595	PENGOPERASIAN INSTALASI PENYEDIAAN TENAGA LISTRIK	X	T1, T3	T1, T3	T1, T3	T1, T3	T1, T3	T1, T3	T1, T3	T1, T3	T1, T3	T1, T3, B6	T1, T3	T1, T3	T1, T3	I	T1, T3	T1, T3	T1, T3	T1, T3	T1, T3	T1, T3	T1, T3	T1, T3	T1, T3	T1, T3	T1, T3	T1, T3	T1, T3	T1, T3	T1, T3
0596	PENGOPERASIAN INSTALASI PEMANFAATAN	X	T1, T3	T1, T3	T1, T3	T1, T3	T1, T3	T1, T3	T1, T3	T1, T3	T1, T3	T1, T3, B6	T1, T3	T1, T3	T1, T3	I	T1, T3	T1, T3	T1, T3	T1, T3	T1, T3	T1, T3	T1, T3	T1, T3	T1, T3	T1, T3	T1, T3	T1, T3	T1, T3	T1, T3	T1, T3
0597	AKTIVITAS PENUNJANG TENAGA LISTRIK	X	T1, T3	T1, T3	T1, T3	T1, T3	T1, T3	T1, T3	T1, T3	T1, T3	T1, T3	T1, T3, B6	T1, T3	T1, T3	T1, T3	I	T1, T3	T1, T3	T1, T3	T1, T3	T1, T3	T1, T3	T1, T3	T1, T3	T1, T3	T1, T3	T1, T3	T1, T3	T1, T3	T1, T3	T1, T3
0598	PENGADAAN GAS ALAM DAN BUATAN	X	X	X	X	X	X	X	X	X	X	X	X	X	X	I	X	X	X	X	X	X	X	X	X	X	X	X	X	X	X

LAMPIRAN V.1
PERATURAN BUPATI MUARA ENIM NOMOR 2 TAHUN 2024
TENTANG RENCANA DETAIL TATA RUANG
SEKITAR KAWASAN INDUSTRI TANJUNG ENIM

NO.	KEGIATAN	BADAN AIR	PERLINDUNGAN SETEMPAT	RUANG TERBUKA HIJAU							BADAN JALAN	PERTANIAN			PERTAMBANGAN	KAWASAN PERUNTUKAN INDUSTRI	PARIWISATA	PERUMAHAN			SARANA PELAYANAN UMUM				RUANG TERBUKAN NON HIJAU	PERDAGANGAN DAN JASA			PERKANTORAN	PERUNTUKAN LAINNYA	TRANSPORTASI
		Badan Air	Perlindungan Setempat	Taman Kota	Taman Kecamatan	Taman Kelurahan	Taman RW	Taman RT	Pemakaman	Jalur Hijau	Badan Jalan	Tanaman Pangan	Perkebunan	Peternakan	Pertambangan Batubara	Kawasan Peruntukan Industri	Pariwisata	Perumahan Kepadatan Tinggi	Perumahan Kepadatan Sedang	Perumahan Kepadatan Rendah	SPU Skala Kota	SPU Skala Kecamatan	SPU Skala Kelurahan	SPU Skala RW	Ruang Terbuka Non Hijau	Perdagangan dan Jasa Skala Kota	Perdagangan dan Jasa Skala WP	Perdagangan dan Jasa Skala SWP	Perkantoran	Instalasi Pengolahan Air Minum (IPAM)	Transportasi
		BA	PS	RTH-2	RTH-3	RTH-4	RTH-5	RTH-6	RTH-7	RTH-8	BJ	P-1	P-3	P-4	BR	KPI	W	R-2	R-3	R-4	SPU-1	SPU-2	SPU-3	SPU-4	RTNH	K-1	K-2	K-3	KT	PL-3	TR
0599	DISTRIBUSI GAS ALAM DAN BUATAN	X	X	X	X	X	X	X	X	X	X	X	X	X	X	I	X	T1, T3	T1, T3	T1, T3	T1, T3	T1, T3	T1, T3	T1, T3	X	T1, T3	T1, T3	T1, T3	T1, T3	X	T1, T3
0600	PENGADAAN GAS BIO	X	X	X	X	X	X	X	X	X	X	X	X	X	X	I	X	X	X	X	X	X	X	X	X	X	X	X	X	X	X
0601	PENGADAAN UAP/ AIR PANAS DAN UDARA DINGIN	X	X	X	X	X	X	X	X	X	X	X	X	X	X	X	X	X	X	X	X	X	X	X	X	X	X	X	X	X	X
0602	PRODUKSI ES	X	X	X	X	X	X	X	X	X	X	X	X	X	X	B4	X	T1, T3	T1, T3	T1, T3	X	X	X	X	X	T1, T3	T1, T3	T1, T3	X	X	X
0603	PENAMPUNGAN, PENJERNIHAN DAN PENYALURAN AIR MINUM	I	I	T1, T3	T1, T3	T1, T3	T1, T3	T1, T3	T1, T3	T1, T3	T1, T3	T1, T3	T1, T3	T1, T3	T1, T3	I	T1, T3	T1, T3	T1, T3	T1, T3	T1, T3	T1, T3	T1, T3	T1, T3	T1, T3	T1, T3	T1, T3	T1, T3	T1, T3	I	T1, T3
0604	PENAMPUNGAN DAN PENYALURAN AIR BAKU	I	I	T1, T3	T1, T3	T1, T3	T1, T3	T1, T3	T1, T3	T1, T3	T1, T3	T1, T3	T1, T3	T1, T3	T1, T3	I	T1, T3	T1, T3	T1, T3	T1, T3	T1, T3	T1, T3	T1, T3	T1, T3	T1, T3	T1, T3	T1, T3	T1, T3	T1, T3	I	T1, T3
0605	AKTIVITAS PENUNJANG TREATMENT AIR	I	T1, T3	T1, T3	T1, T3	T1, T3	T1, T3	T1, T3	T1, T3	T1, T3	T1, T3	T1, T3	T1, T3	T1, T3	T1, T3	I	T1, T3	T1, T3	T1, T3	T1, T3	T1, T3	T1, T3	T1, T3	T1, T3	T1, T3	T1, T3	T1, T3	T1, T3	T1, T3	I	T1, T3
0606	PENGUMPULAN AIR LIMBAH TIDAK BERBAHAYA	X	X	T1, T3	T1, T3	T1, T3	T1, T3	T1, T3	T1, T3	T1, T3	T1, T3	T1, T3	T1, T3	T1, T3	I	I	T1, T3	T1, T3	T1, T3	T1, T3	T1, T3	T1, T3	T1, T3	T1, T3	T1, T3	T1, T3	T1, T3	T1, T3	T1, T3	T1, T3	T1, T3
0607	PENGUMPULAN AIR LIMBAH BERBAHAYA	X	X	X	X	X	X	X	X	X	X	X	X	X	I	B1, B4	X	X	X	X	X	X	X	X	X	X	X	X	X	X	X
0608	TREATMENT DAN PEMBUANGAN AIR LIMBAH TIDAK BERBAHAYA	I	T1, T3	T1, T3	T1, T3	T1, T3	T1, T3	T1, T3	T1, T3	T1, T3	T1, T3	T1, T3	T1, T3	T1, T3	I	I	T1, T3	T1, T3	T1, T3	T1, T3	T1, T3	T1, T3	T1, T3	T1, T3	T1, T3	T1, T3	T1, T3	T1, T3	T1, T3	T1, T3	T1, T3
0609	TREATMENT DAN PEMBUANGAN AIR LIMBAH BERBAHAYA	X	X	X	X	X	X	X	X	X	X	X	X	X	B1	B1, B4	X	X	X	X	X	X	X	X	X	X	X	X	X	X	X
0610	PENGUMPULAN LIMBAH DAN SAMPAH TIDAK BERBAHAYA	X	T1, T3	T1, T3	T1, T3	T1, T3	T1, T3	T1, T3	T1, T3	T1, T3	T1, T3	T1, T3	T1, T3	T1, T3	I	I	T1, T3	T1, T3	T1, T3	T1, T3	T1, T3	T1, T3	T1, T3	T1, T3	T1, T3	T1, T3	T1, T3	T1, T3	T1, T3	T1, T3	T1, T3
0611	PENGUMPULAN LIMBAH BERBAHAYA	B1	X	X	X	X	X	X	X	X	X	X	X	X	I	B1, B4	X	X	X	X	X	X	X	X	X	X	X	X	X	X	X
0612	TREATMENT DAN PEMBUANGAN LIMBAH DAN SAMPAH TIDAK BERBAHAYA	X	T1, T3	T1, T3	T1, T3	T1, T3	T1, T3	T1, T3	T1, T3	T1, T3	T1, T3	T1, T3	T1, T3	T1, T3	I	I	T1, T3	T1, T3	T1, T3	T1, T3	T1, T3	T1, T3	T1, T3	T1, T3	T1, T3	T1, T3	T1, T3	T1, T3	T1, T3	T1, T3	T1, T3
0613	PRODUKSI KOMPOS SAMPAH ORGANIK	X	T1, T3	T1, T3	T1, T3	T1, T3	T1, T3	T1, T3	T1, T3	T1, T3	T1, T3	T1, T3	T1, T3	T1, T3	I	I	T1, T3	T1, T3	T1, T3	T1, T3	T1, T3	T1, T3	T1, T3	T1, T3	T1, T3	T1, T3	T1, T3	T1, T3	T1, T3	T1, T3	T1, T3
0614	TREATMENT DAN PEMBUANGAN LIMBAH BERBAHAYA	B1	X	X	X	X	X	X	X	X	X	X	X	X	B1	B1, B4	X	X	X	X	X	X	X	X	X	X	X	X	X	X	X
0615	DAUR ULANG BARANG LOGAM	X	X	X	X	X	X	X	X	X	X	X	X	X	X	B1, B4	X	X	X	X	X	X	X	X	X	X	X	X	X	X	X
0616	DAUR ULANG BARANG BUKAN LOGAM	X	X	X	X	X	X	X	X	X	X	X	X	X	X	B1, B4	X	T1, T3	T1, T3	T1, T3	X	X	X	X	X	X	X	X	X	X	X
0617	AKTIVITAS REMEDIASI DAN PENGELOAAN LIMBAH DAN SAMPAH LAINNYA	B1	B1	B1	B1	B1	B1	B1	B1	B1	B1	B1	B1	B1	B1	B1, B4	B1	B1	B1	B1	B1	B1	B1	B1	B1	B1	B1	B1	B1	B1	B1
0618	KONSTRUKSI GEDUNG HUNIAN	X	X	X	X	X	X	X	X	X	X	T1, T3, B6	T1, T3	T1, T3	X	T1, T3, B2, B4	X	I	I	I	X	X	X	X	X	T1, T3, B2	T1, T3, B2	T1, T3, B2	X	X	X
0619	KONSTRUKSI GEDUNG PERKANTORAN	X	X	X	X	X	X	X	X	X	X	X	X	X	I	T1, T3, B2, B4	X	X	X	X	T1, T3, B2	T1, T3, B2	T1, T3, B2	T1, T3, B2	T1, T3, B2	T1, T3, B2	T1, T3, B2	T1, T3, B2	I	X	X
0620	KONSTRUKSI GEDUNG INDUSTRI	X	X	X	X	X	X	X	X	X	X	X	X	X	X	I	X	X	X	X	X	X	X	X	X	X	X	X	X	X	X

LAMPIRAN V.1
PERATURAN BUPATI MUARA ENIM NOMOR 2 TAHUN 2024
TENTANG RENCANA DETAIL TATA RUANG
SEKITAR KAWASAN INDUSTRI TANJUNG ENIM

NO.	KEGIATAN	BADAN AIR	PERLINDUNGAN SETEMPAT	RUANG TERBUKA HIJAU							BADAN JALAN	PERTANIAN			PERTAMBANGAN	KAWASAN PERUNTUKAN INDUSTRI	PARIWISATA	PERUMAHAN			SARANA PELAYANAN UMUM				RUANG TERBUKAN NON HIJAU	PERDAGANGAN DAN JASA			PERKANTORAN	PERUNTUKAN LAINNYA	TRANSPORTASI
		Badan Air	Perlindungan Setempat	Taman Kota	Taman Kecamatan	Taman Kelurahan	Taman RW	Taman RT	Pemakaman	Jalur Hijau	Badan Jalan	Tanaman Pangan	Perkebunan	Peternakan	Pertambangan Batubara	Kawasan Peruntukan Industri	Pariwisata	Perumahan Kepadatan Tinggi	Perumahan Kepadatan Sedang	Perumahan Kepadatan Rendah	SPU Skala Kota	SPU Skala Kecamatan	SPU Skala Kelurahan	SPU Skala RW	Ruang Terbuka Non Hijau	Perdagangan dan Jasa Skala Kota	Perdagangan dan Jasa Skala WP	Perdagangan dan Jasa Skala SWP	Perkantoran	Instalasi Pengolahan Air Minum (IPAM)	Transportasi
		BA	PS	RTH-2	RTH-3	RTH-4	RTH-5	RTH-6	RTH-7	RTH-8	BJ	P-1	P-3	P-4	BR	KPI	W	R-2	R-3	R-4	SPU-1	SPU-2	SPU-3	SPU-4	RTNH	K-1	K-2	K-3	KT	PL-3	TR
0621	KONSTRUKSI GEDUNG PERBELANJAAN	X	X	X	X	X	X	X	X	X	X	X	X	X	X	T1, T3, B2, B4	X	X	X	X	X	X	X	X	X	B1, B2, B3	B1, B2, B3	B1, B2, B3	X	X	X
0622	KONSTRUKSI GEDUNG KESEHATAN	X	X	X	X	X	X	X	X	X	X	X	X	X	X	T1, T3, B2, B4	X	T1, T3, B2	T1, T3, B2	T1, T3, B2	I	I	I	I	X	T1, T3, B2	T1, T3, B2	T1, T3, B2	T1, T3, B2	X	X
0623	KONSTRUKSI GEDUNG PENDIDIKAN	X	X	X	X	X	X	X	X	X	X	X	X	X	X	T1, T3, B2, B4	X	T1, T3, B2	T1, T3, B2	T1, T3, B2	I	I	I	I	X	T1, T3, B2	T1, T3, B2	T1, T3, B2	X	X	X
0624	KONSTRUKSI GEDUNG PENGINAPAN	X	X	X	X	X	X	X	X	X	X	X	X	X	X	T1, T3, B2, B4	X	T1, T3, B2	T1, T3, B2	T1, T3, B2	T1, T3, B2	T1, T3, B2	T1, T3, B2	T1, T3, B2	X	T1, T3, B2	T1, T3, B2	T1, T3, B2	X	X	X
0625	KONSTRUKSI GEDUNG TEMPAT HIBURAN DAN OLAHRAGA	X	X	I	I	I	I	I	X	X	X	X	X	X	X	T1, T3, B2, B4	X	T1, T3, B2	T1, T3, B2	T1, T3, B2	T1, T3, B2	T1, T3, B2	T1, T3, B2	T1, T3, B2	I	T1, T3, B2	T1, T3, B2	T1, T3, B2	T1, T3, B2	X	X
0626	KONSTRUKSI GEDUNG LAINNYA	X	X	I	I	I	I	I	X	X	X	X	X	X	X	T1, T3, B2, B4	X	T1, T3, B2	T1, T3, B2	T1, T3, B2	T1, T3, B2	T1, T3, B2	T1, T3, B2	T1, T3, B2	I	T1, T3, B2	T1, T3, B2	T1, T3, B2	T1, T3, B2	X	X
0627	PEKERJAAN KONSTRUKSI PRAPABRIKASI BANGUNAN GEDUNG	X	X	X	X	X	X	X	X	X	X	X	X	X	B1	B4	X	X	X	X	X	X	X	X	X	X	X	X	X	X	X
0628	KONSTRUKSI BANGUNAN SIPIL JALAN	T1, T2, T3, B1, B2	T1, T2, T3, B1, B2	T1, T2, T3, B1, B2	T1, T2, T3, B1, B2	T1, T2, T3, B1, B2	T1, T2, T3, B1, B2	T1, T2, T3, B1, B2	T1, T2, T3, B1, B2	T1, T2, T3, B1, B2	B1, B2	T1, T2, T3, B1, B2	T1, T2, T3, B1, B2	T1, T2, T3, B1, B2	T1, T2, T3, B1, B2	T1, T2, T3, B1, B2, B4	T1, T2, T3, B1, B2	T1, T2, T3, B1, B2	T1, T2, T3, B1, B2	T1, T2, T3, B1, B2	T1, T2, T3, B1, B2	T1, T2, T3, B1, B2	T1, T2, T3, B1, B2	T1, T2, T3, B1, B2	T1, T2, T3, B1, B2	T1, T2, T3, B1, B2	T1, T2, T3, B1, B2	T1, T2, T3, B1, B2	T1, T2, T3, B1, B2	T1, T2, T3, B1, B2	B1, B2
0629	KONSTRUKSI BANGUNAN SIPIL JEMBATAN, JALAN LAYANG, FLY OVER, DAN UNDERPASS	T1, T2, T3, B1, B2	T1, T2, T3, B1, B2	T1, T2, T3, B1, B2	T1, T2, T3, B1, B2	T1, T2, T3, B1, B2	T1, T2, T3, B1, B2	T1, T2, T3, B1, B2	T1, T2, T3, B1, B2	T1, T2, T3, B1, B2	B1, B2	T1, T2, T3, B1, B2	T1, T2, T3, B1, B2	T1, T2, T3, B1, B2	T1, T2, T3, B1, B2	T1, T2, T3, B1, B2, B4	T1, T2, T3, B1, B2	T1, T2, T3, B1, B2	T1, T2, T3, B1, B2	T1, T2, T3, B1, B2	T1, T2, T3, B1, B2	T1, T2, T3, B1, B2	T1, T2, T3, B1, B2	T1, T2, T3, B1, B2	T1, T2, T3, B1, B2	T1, T2, T3, B1, B2	T1, T2, T3, B1, B2	T1, T2, T3, B1, B2	T1, T2, T3, B1, B2	T1, T2, T3, B1, B2	B1, B2
0630	KONSTRUKSI JALAN REL	T1, T2, T3, B1, B2	T1, T2, T3, B1, B2	T1, T2, T3, B1, B2	T1, T2, T3, B1, B2	T1, T2, T3, B1, B2	T1, T2, T3, B1, B2	T1, T2, T3, B1, B2	T1, T2, T3, B1, B2	T1, T2, T3, B1, B2	B1, B2	T1, T2, T3, B1, B2	T1, T2, T3, B1, B2	T1, T2, T3, B1, B2	T1, T2, T3, B1, B2	T1, T2, T3, B1, B2, B4	T1, T2, T3, B1, B2	T1, T2, T3, B1, B2	T1, T2, T3, B1, B2	T1, T2, T3, B1, B2	T1, T2, T3, B1, B2	T1, T2, T3, B1, B2	T1, T2, T3, B1, B2	T1, T2, T3, B1, B2	T1, T2, T3, B1, B2	T1, T2, T3, B1, B2	T1, T2, T3, B1, B2	T1, T2, T3, B1, B2	T1, T2, T3, B1, B2	T1, T2, T3, B1, B2	B1, B2
0631	KONSTRUKSI TEROWONGAN	T1, T2, T3, B1, B2	T1, T2, T3, B1, B2	T1, T2, T3, B1, B2	T1, T2, T3, B1, B2	T1, T2, T3, B1, B2	T1, T2, T3, B1, B2	T1, T2, T3, B1, B2	T1, T2, T3, B1, B2	T1, T2, T3, B1, B2	B1, B2	T1, T2, T3, B1, B2	T1, T2, T3, B1, B2	T1, T2, T3, B1, B2	T1, T2, T3, B1, B2	T1, T2, T3, B1, B2, B4	T1, T2, T3, B1, B2	T1, T2, T3, B1, B2	T1, T2, T3, B1, B2	T1, T2, T3, B1, B2	T1, T2, T3, B1, B2	T1, T2, T3, B1, B2	T1, T2, T3, B1, B2	T1, T2, T3, B1, B2	T1, T2, T3, B1, B2	T1, T2, T3, B1, B2	T1, T2, T3, B1, B2	T1, T2, T3, B1, B2	T1, T2, T3, B1, B2	T1, T2, T3, B1, B2	B1, B2

LAMPIRAN V.1
PERATURAN BUPATI MUARA ENIM NOMOR 2 TAHUN 2024
TENTANG RENCANA DETAIL TATA RUANG
SEKITAR KAWASAN INDUSTRI TANJUNG ENIM

NO.	KEGIATAN	BADAN AIR	PERLINDUNGAN SETEMPAT	RUANG TERBUKA HIJAU							BADAN JALAN	PERTANIAN			PERTAMBANGAN	KAWASAN PERUNTUKAN INDUSTRI	PARIWISATA	PERUMAHAN			SARANA PELAYANAN UMUM				RUANG TERBUKAN NON HIJAU	PERDAGANGAN DAN JASA			PERKANTORAN	PERUNTUKAN LAINNYA	TRANSPORTASI
		Badan Air	Perlindungan Setempat	Taman Kota	Taman Kecamatan	Taman Kelurahan	Taman RW	Taman RT	Pemakaman	Jalur Hijau	Badan Jalan	Tanaman Pangan	Perkebunan	Peternakan	Pertambangan Batubara	Kawasan Peruntukan Industri	Pariwisata	Perumahan Kepadatan Tinggi	Perumahan Kepadatan Sedang	Perumahan Kepadatan Rendah	SPU Skala Kota	SPU Skala Kecamatan	SPU Skala Kelurahan	SPU Skala RW	Ruang Terbuka Non Hijau	Perdagangan dan Jasa Skala Kota	Perdagangan dan Jasa Skala WP	Perdagangan dan Jasa Skala SWP	Perkantoran	Instalasi Pengolahan Air Minum (IPAM)	Transportasi
		BA	PS	RTH-2	RTH-3	RTH-4	RTH-5	RTH-6	RTH-7	RTH-8	BJ	P-1	P-3	P-4	BR	KPI	W	R-2	R-3	R-4	SPU-1	SPU-2	SPU-3	SPU-4	RTNH	K-1	K-2	K-3	KT	PL-3	TR
0632	KONSTRUKSI JARINGAN IRIGASI DAN DRAINASE	T1, T2, T3, B1, B2	T1, T2, T3, B1, B2	T1, T2, T3, B1, B2	T1, T2, T3, B1, B2	T1, T2, T3, B1, B2	T1, T2, T3, B1, B2	T1, T2, T3, B1, B2	T1, T2, T3, B1, B2	T1, T2, T3, B1, B2	B1, B2	T1, T2, T3, B1, B2	T1, T2, T3, B1, B2	T1, T2, T3, B1, B2	T1, T2, T3, B1, B2	T1, T2, T3, B1, B2, B4	T1, T2, T3, B1, B2	T1, T2, T3, B1, B2	T1, T2, T3, B1, B2	T1, T2, T3, B1, B2	T1, T2, T3, B1, B2	T1, T2, T3, B1, B2	T1, T2, T3, B1, B2	T1, T2, T3, B1, B2	T1, T2, T3, B1, B2	T1, T2, T3, B1, B2	T1, T2, T3, B1, B2	T1, T2, T3, B1, B2	T1, T2, T3, B1, B2	T1, T2, T3, B1, B2	B1, B2
0633	KONSTRUKSI BANGUNAN SIPIL PENGOLAHAN AIR BERSIH	T1, T2, T3, B1, B2	T1, T2, T3, B1, B2	T1, T2, T3, B1, B2	T1, T2, T3, B1, B2	T1, T2, T3, B1, B2	T1, T2, T3, B1, B2	T1, T2, T3, B1, B2	T1, T2, T3, B1, B2	T1, T2, T3, B1, B2	T1, T2, T3, B1, B2	I	I	I	T1, T2, T3, B1, B2	T1, T2, T3, B1, B2, B4	X	X	X	X	X	X	X	X	X	X	X	X	X	I	T1, T2, T3, B1, B2
0634	KONSTRUKSI BANGUNAN SIPIL PRASARANA DAN SARANA SISTEM PENGOLAHAN LIMBAH PADAT, CAIR, DAN GAS	T1, T2, T3, B1, B2	T1, T2, T3, B1, B2	T1, T2, T3, B1, B2	T1, T2, T3, B1, B2	T1, T2, T3, B1, B2	T1, T2, T3, B1, B2	T1, T2, T3, B1, B2	T1, T2, T3, B1, B2	T1, T2, T3, B1, B2	T1, T2, T3, B1, B2	T1, T2, T3, B1, B2	T1, T2, T3, B1, B2	T1, T2, T3, B1, B2	T1, T2, T3, B1, B2	T1, T2, T3, B1, B2, B4	T1, T2, T3, B1, B2	T1, T2, T3, B1, B2	T1, T2, T3, B1, B2	T1, T2, T3, B1, B2	T1, T2, T3, B1, B2	T1, T2, T3, B1, B2	T1, T2, T3, B1, B2	T1, T2, T3, B1, B2	T1, T2, T3, B1, B2	T1, T2, T3, B1, B2	T1, T2, T3, B1, B2	T1, T2, T3, B1, B2	T1, T2, T3, B1, B2	T1, T2, T3, B1, B2	T1, T2, T3, B1, B2
0635	KONSTRUKSI BANGUNAN SIPIL ELEKTRIKAL	T1, T3	T1, T3	T1, T3	T1, T3	T1, T3	T1, T3	T1, T3	T1, T3	T1, T3	T1, T3	T1, T3	T1, T3	T1, T3	T1, T2, T3, B1, B2	B4	X	T1, T3	T1, T3	T1, T3	T1, T3	T1, T3	T1, T3	T1, T3	T1, T3	T1, T3	T1, T3	T1, T3	T1, T3	T1, T3	T1, T3
0636	KONSTRUKSI BANGUNAN SIPIL TELEKOMUNIKASI UNTUK PRASARANA TRANSPORTASI	X	X	X	X	X	X	X	X	X	X	X	X	X	T1, T2, T3, B1, B2	B4	X	X	X	X	X	X	X	X	X	X	X	X	X	X	I
0637	KONSTRUKSI SENTRAL TELEKOMUNIKASI	X	X	X	X	X	X	X	X	X	X	X	X	X	T1, T2, T3, B1, B2	B4	X	X	X	X	X	X	X	X	X	X	X	X	X	X	X
0638	PEMBUATAN/ PENGEBORAN SUMUR AIR TANAH	X	X	X	X	X	X	X	X	X	X	X	X	X	X	B4	X	T1, T3	T1, T3	T1, T3	T1, T3	T1, T3	T1, T3	T1, T3	X	T1, T3	T1, T3	T1, T3	T1, T3	X	X
0639	KONSTRUKSI JARINGAN IRIGASI, KOMUNIKASI, DAN LIMBAH LAINNYA	X	X	X	X	X	X	X	X	X	X	I	I	I	X	B4	X	X	X	X	X	X	X	X	X	X	X	X	X	X	X
0640	KONSTRUKSI BANGUNAN PRASARANA SUMBER DAYA AIR	X	I	X	X	X	X	X	X	X	X	X	X	X	X	B4	X	X	X	X	X	X	X	X	X	X	X	X	X	I	X
0641	KONSTRUKSI BANGUNAN PELABUHAN BUKAN PERIKANAN	B1	X	X	X	X	X	X	X	X	X	X	X	X	X	X	X	X	X	X	X	X	X	X	X	X	X	X	X	X	X
0642	KONSTRUKSI BANGUNAN PELABUHAN PERIKANAN	B1	X	X	X	X	X	X	X	X	X	X	X	X	X	X	X	X	X	X	X	X	X	X	X	X	X	X	X	X	X
0643	PENGERUKAN	B1	X	X	X	X	X	X	X	X	X	X	X	X	X	B4	X	X	X	X	X	X	X	X	X	X	X	X	X	X	X
0644	KONSTRUKSI BANGUNAN SIPIL MINYAK DAN GAS BUMI	X	X	X	X	X	X	X	X	X	X	X	X	X	X	B4	X	X	X	X	X	X	X	X	X	X	X	X	X	X	X
0645	KONSTRUKSI BANGUNAN SIPIL PERTAMBANGAN	X	X	X	X	X	X	X	X	X	X	X	X	X	I	B4	X	X	X	X	X	X	X	X	X	X	X	X	X	X	X

LAMPIRAN V.1
PERATURAN BUPATI MUARA ENIM NOMOR 2 TAHUN 2024
TENTANG RENCANA DETAIL TATA RUANG
SEKITAR KAWASAN INDUSTRI TANJUNG ENIM

NO.	KEGIATAN	BADAN AIR	PERLINDUNGAN SETEMPAT	RUANG TERBUKA HIJAU							BADAN JALAN	PERTANIAN			PERTAMBANGAN	KAWASAN PERUNTUKAN INDUSTRI	PARIWISATA	PERUMAHAN			SARANA PELAYANAN UMUM				RUANG TERBUKA NON HIJAU	PERDAGANGAN DAN JASA			PERKANTORAN	PERUNTUKAN LAINNYA	TRANSPORTASI
		Badan Air	Perlindungan Setempat	Taman Kota	Taman Kecamatan	Taman Kelurahan	Taman RW	Taman RT	Pemakaman	Jalur Hijau	Badan Jalan	Tanaman Pangan	Perkebunan	Peternakan	Pertambangan Batubara	Kawasan Peruntukan Industri	Pariwisata	Perumahan Kepadatan Tinggi	Perumahan Kepadatan Sedang	Perumahan Kepadatan Rendah	SPU Skala Kota	SPU Skala Kecamatan	SPU Skala Kelurahan	SPU Skala RW	Ruang Terbuka Non Hijau	Perdagangan dan Jasa Skala Kota	Perdagangan dan Jasa Skala WP	Perdagangan dan Jasa Skala SWP	Perkantoran	Instalasi Pengolahan Air Minum (IPAM)	Transportasi
		BA	PS	RTH-2	RTH-3	RTH-4	RTH-5	RTH-6	RTH-7	RTH-8	BJ	P-1	P-3	P-4	BR	KPI	W	R-2	R-3	R-4	SPU-1	SPU-2	SPU-3	SPU-4	RTNH	K-1	K-2	K-3	KT	PL-3	TR
0646	KONSTRUKSI BANGUNAN SIPIL PANAS BUMI	X	X	X	X	X	X	X	X	X	X	X	X	X	X	B4	X	T1, T3	T1, T3	T1, T3	T1, T3	T1, T3	T1, T3	T1, T3	T1, T3	T1, T3	T1, T3	T1, T3	T1, T3	X	X
0647	KONSTRUKSI BANGUNAN SIPIL FASILITAS OLAH RAGA	X	X	X	X	X	X	X	X	X	X	X	X	X	X	T1, T3, B2, B4	X	T1, T3, B1, B2	T1, T3, B1, B2	T1, T3, B1, B2	T1, T3, B1, B2	T1, T3, B1, B2	T1, T3, B1, B2	T1, T3, B1, B2	T1, T3, B1, B2	T1, T3, B1, B2	T1, T3, B1, B2	T1, T3, B1, B2	X	X	X
0648	KONSTRUKSI BANGUNAN SIPIL LAINNYA YTDL	X	X	X	X	X	X	X	X	X	X	X	X	X	X	B4	X	X	X	X	X	X	X	X	X	X	X	X	X	X	X
0649	KONSTRUKSI RESERVOIR PEMBANGKIT LISTRIK TENAGA AIR	X	X	X	X	X	X	X	X	X	X	X	X	X	X	B4	X	X	X	X	X	X	X	X	X	X	X	X	X	X	X
0650	KONSTRUKSI PELINDUNG PANTAI	X	X	X	X	X	X	X	X	X	X	X	X	X	X	X	X	X	X	X	X	X	X	X	X	X	X	X	X	X	X
0651	KONSTRUKSI BANGUNAN SIPIL FASILITAS PENGOLAHAN PRODUK KIMIA, PETROKIMIA, FARMASI, DAN INDUSTRI LAINNYA	X	X	X	X	X	X	X	X	X	X	X	X	X	X	B4	X	X	X	X	X	X	X	X	X	X	X	X	X	X	X
0652	KONSTRUKSI BANGUNAN SIPIL FASILITAS MILITER DAN PELUNCURAN SATELIT	X	X	X	X	X	X	X	X	X	X	X	X	X	X	X	X	X	X	X	X	X	X	X	X	X	X	X	X	X	X
0653	KONSTRUKSI KHUSUS BANGUNAN SIPIL LAINNYA YTDL	X	X	X	X	X	X	X	X	X	X	X	X	X	X	X	X	T1, T3	T1, T3	T1, T3	T1, T3	T1, T3	T1, T3	T1, T3	T1, T3	T1, T3	T1, T3	T1, T3	T1, T3	X	X
0654	JASA PEKERJAAN KONSTRUKSI PRAPABRIKASI BANGUNAN SIPIL	X	X	X	X	X	X	X	X	X	X	X	X	X	X	B4	X	X	X	X	X	X	X	X	X	X	X	X	X	X	X
0655	PEMBONGKARAN BANGUNAN	T1, T3	T1, T3	T1, T3	T1, T3	T1, T3	T1, T3	T1, T3	T1, T3	T1, T3	T1, T3	T1, T3	T1, T3	T1, T3	T1, T3	B4	X	T1, T3	T1, T3	T1, T3	T1, T3	T1, T3	T1, T3	T1, T3	T1, T3	T1, T3	T1, T3	T1, T3	T1, T3	T1, T3	T1, T3
0656	PENYIAPAN LAHAN	T1, T3	T1, T3	T1, T3	T1, T3	T1, T3	T1, T3	T1, T3	T1, T3	T1, T3	T1, T3	T1, T3	T1, T3	T1, T3	T1, T3	B4	X	T1, T3	T1, T3	T1, T3	T1, T3	T1, T3	T1, T3	T1, T3	T1, T3	T1, T3	T1, T3	T1, T3	T1, T3	T1, T3	T1, T3
0657	INSTALASI LISTRIK	T1, T3	T1, T3	T1, T3	T1, T3	T1, T3	T1, T3	T1, T3	T1, T3	T1, T3	T1, T3	T1, T3, B6	T1, T3	T1, T3	T1, T3	B4	T1, T3	T1, T3	T1, T3	T1, T3	T1, T3	T1, T3	T1, T3	T1, T3	T1, T3	T1, T3	T1, T3	T1, T3	T1, T3	T1, T3	T1, T3
0658	INSTALASI TELEKOMUNIKASI	T1, T3	T1, T3	T1, T3	T1, T3	T1, T3	T1, T3	T1, T3	T1, T3	T1, T3	T1, T3	T1, T3	T1, T3	T1, T3	T1, T3	B4	T1, T3	T1, T3	T1, T3	T1, T3	T1, T3	T1, T3	T1, T3	T1, T3	T1, T3	T1, T3	T1, T3	T1, T3	T1, T3	T1, T3	T1, T3
0659	INSTALASI ELEKTRONIKA	X	T1, T3	T1, T3	T1, T3	T1, T3	T1, T3	T1, T3	T1, T3	T1, T3	T1, T3	T1, T3	T1, T3	T1, T3	T1, T3	B4	T1, T3	T1, T3	T1, T3	T1, T3	T1, T3	T1, T3	T1, T3	T1, T3	T1, T3	T1, T3	T1, T3	T1, T3	T1, T3	T1, T3	T1, T3
0660	INSTALASI KONSTRUKSI NAVIGASI LAUT, SUNGAI, DAN UDARA	T1, T3	X	X	X	X	X	X	X	X	X	X	X	X	X	X	X	X	X	X	X	X	X	X	X	X	X	X	X	X	X
0661	INSTALASI SINYAL DAN TELEKOMUNIKASI KERETA API	X	X	X	X	X	X	X	X	X	B1	X	X	X	X	X	X	X	X	X	X	X	X	X	X	X	X	X	X	X	X
0662	INSTALASI SINYAL DAN RAMBU- RAMBU JALAN RAYA	X	X	X	X	X	X	X	X	X	B1	X	X	X	X	B4	X	X	X	X	X	X	X	X	X	X	X	X	X	X	X
0663	INSTALASI SALURAN AIR (PLAMBING)	T1, T2, T3, B1	T1, T2, T3, B1	T1, T2, T3, B1	T1, T2, T3, B1	T1, T2, T3, B1	T1, T2, T3, B1	T1, T2, T3, B1	T1, T2, T3, B1	T1, T2, T3, B1	T1, T2, T3, B1	T1, T2, T3, B1	T1, T2, T3, B1	T1, T2, T3, B1	T1, T2, T3, B1	B4	T1, T2, T3, B1	T1, T2, T3, B1	T1, T2, T3, B1	T1, T2, T3, B1	T1, T2, T3, B1	T1, T2, T3, B1	T1, T2, T3, B1	T1, T2, T3, B1	T1, T2, T3, B1	T1, T2, T3, B1	T1, T2, T3, B1	T1, T2, T3, B1	T1, T2, T3, B1	T1, T2, T3, B1	T1, T2, T3, B1
0664	INSTALASI PEMANAS DAN GEOTERMAL	X	X	X	X	X	X	X	X	X	X	X	X	X	X	B4	X	X	X	X	X	X	X	X	X	X	X	X	X	X	X
0665	INSTALASI MINYAK DAN GAS	X	X	X	X	X	X	X	X	X	X	X	X	X	X	B4	X	T1, T3	T1, T3	T1, T3	X	X	X	X	X	X	X	X	X	X	X
0666	INSTALASI PENDINGIN DAN VENTILASI UDARA	X	X	T1, T3	T1, T3	T1, T3	T1, T3	T1, T3	T1, T3	T1, T3	X	X	X	X	T1, T3	B4	T1, T3	T1, T3	T1, T3	T1, T3	T1, T3	T1, T3	T1, T3	T1, T3	T1, T3	T1, T3	T1, T3	T1, T3	T1, T3	X	T1, T3

LAMPIRAN V.1
PERATURAN BUPATI MUARA ENIM NOMOR 2 TAHUN 2024
TENTANG RENCANA DETAIL TATA RUANG
SEKITAR KAWASAN INDUSTRI TANJUNG ENIM

NO.	KEGIATAN	BADAN AIR	PERLINDUNGAN SETEMPAT	RUANG TERBUKA HIJAU							BADAN JALAN	PERTANIAN			PERTAMBANGAN	KAWASAN PERUNTUKAN INDUSTRI	PARIWISATA	PERUMAHAN			SARANA PELAYANAN UMUM				RUANG TERBUKA NON HIJAU	PERDAGANGAN DAN JASA			PERKANTORAN	PERUNTUKAN LAINNYA	TRANSPORTASI
		Badan Air	Perlindungan Setempat	Taman Kota	Taman Kecamatan	Taman Kelurahan	Taman RW	Taman RT	Pemakaman	Jalur Hijau	Badan Jalan	Tanaman Pangan	Perkebunan	Peternakan	Pertambangan Batubara	Kawasan Peruntukan Industri	Pariwisata	Perumahan Kepadatan Tinggi	Perumahan Kepadatan Sedang	Perumahan Kepadatan Rendah	SPU Skala Kota	SPU Skala Kecamatan	SPU Skala Kelurahan	SPU Skala RW	Ruang Terbuka Non Hijau	Perdagangan dan Jasa Skala Kota	Perdagangan dan Jasa Skala WP	Perdagangan dan Jasa Skala SWP	Perkantoran	Instalasi Pengolahan Air Minum (IPAM)	Transportasi
		BA	PS	RTH-2	RTH-3	RTH-4	RTH-5	RTH-6	RTH-7	RTH-8	BJ	P-1	P-3	P-4	BR	KPI	W	R-2	R-3	R-4	SPU-1	SPU-2	SPU-3	SPU-4	RTNH	K-1	K-2	K-3	KT	PL-3	TR
0667	INSTALASI MEKANIKAL	X	X	X	X	X	X	X	X	X	X	X	X	X	B1	B4	X	X	X	X	X	X	X	X	X	X	X	X	X	X	X
0668	INSTALASI METEOROLOGI, KLIMATOLOGI DAN GEOFISIKA	X	X	X	X	X	X	X	X	X	X	X	X	X	X	X	X	X	X	X	X	X	X	X	X	X	X	X	X	X	X
0669	INSTALASI FASILITAS SUMBER RADIASI PENGION	X	X	X	X	X	X	X	X	X	X	X	X	X	X	X	X	X	X	X	X	X	X	X	X	X	X	X	X	X	X
0670	INSTALASI NUKLIR	X	X	X	X	X	X	X	X	X	X	X	X	X	X	X	X	X	X	X	X	X	X	X	X	X	X	X	X	X	X
0671	INSTALASI KONTRUKSI LAINNYA YTDL	T1, T3	T1, T3	X	X	X	X	X	X	X	X	X	X	X	X	B4	X	X	X	X	X	X	X	X	X	X	X	X	X	X	X
0672	PENGERJAAN PEMASANGAN KACA DAN ALUMINIUM	X	X	X	X	X	X	X	X	X	X	X	X	X	X	B4	X	T1, T3	T1, T3	T1, T3	T1, T3	T1, T3	T1, T3	T1, T3	X	T1, T3	T1, T3	T1, T3	T1, T3	X	T1, T3
0673	PENGERJAAN LANTAI, DINDING, PERALATAN SANITER DAN PLAFON	X	X	X	X	X	X	X	X	X	X	X	X	X	X	B4	X	T1, T3	T1, T3	T1, T3	T1, T3	T1, T3	T1, T3	T1, T3	X	T1, T3	T1, T3	T1, T3	T1, T3	X	T1, T3
0674	PENGECATAN	X	X	X	X	X	X	X	X	X	X	X	X	X	X	B4	X	T1, T3	T1, T3	T1, T3	T1, T3	T1, T3	T1, T3	T1, T3	X	T1, T3	T1, T3	T1, T3	T1, T3	X	T1, T3
0675	DEKORASI INTERIOR	X	X	X	X	X	X	X	X	X	X	X	X	X	X	B4	X	T1, T3	T1, T3	T1, T3	T1, T3	T1, T3	T1, T3	T1, T3	X	T1, T3	T1, T3	T1, T3	T1, T3	X	T1, T3
0676	PEKERJAAN LANSEKAP, PERTAMANAN, DAN PENANAMAN	X	T1, T3	I	I	I	I	I	I	I	X	X	X	X	X	B4	X	T1, T3	T1, T3	T1, T3	T1, T3	T1, T3	T1, T3	T1, T3	T1, T3	T1, T3	T1, T3	T1, T3	T1, T3	X	T1, T3
0677	PEMBERSIHAN DAN PERAPIHAN BANGUNAN GEDUNG DAN/ATAU BANGUNAN SIPIL	X	T1, T3	T1, T3	T1, T3	T1, T3	T1, T3	T1, T3	T1, T3	T1, T3	X	X	X	X	X	B4	X	T1, T3	T1, T3	T1, T3	T1, T3	T1, T3	T1, T3	T1, T3	T1, T3	T1, T3	T1, T3	T1, T3	T1, T3	X	T1, T3
0678	PONDASI KONSTRUKSI	X	T1, T2, T3, B1	T1, T3	T1, T3	T1, T3	T1, T3	T1, T3	T1, T3	T1, T3	X	X	X	X	T1, T3	B4	X	T1, T3	T1, T3	T1, T3	T1, T3	T1, T3	T1, T3	T1, T3	T1, T3	T1, T3	T1, T3	T1, T3	T1, T3	X	T1, T3
0679	PEMASANGAN PERANCAH (STEIGER)	X	X	T1, T3	T1, T3	T1, T3	T1, T3	T1, T3	T1, T3	T1, T3	X	X	X	X	T1, T3	B4	X	T1, T3	T1, T3	T1, T3	T1, T3	T1, T3	T1, T3	T1, T3	T1, T3	T1, T3	T1, T3	T1, T3	T1, T3	X	T1, T3
0680	PEMASANGAN RANGKA DAN ATAP / ROOFCOVERING	X	X	T1, T3	T1, T3	T1, T3	T1, T3	T1, T3	T1, T3	T1, T3	X	X	X	X	T1, T3	B4	X	T1, T3	T1, T3	T1, T3	T1, T3	T1, T3	T1, T3	T1, T3	T1, T3	T1, T3	T1, T3	T1, T3	T1, T3	X	T1, T3
0681	PEMASANGAN KERANGKA BAJA	X	T1, T2, T3, B1	T1, T3	T1, T3	T1, T3	T1, T3	T1, T3	T1, T3	T1, T3	X	X	X	X	T1, T3	B4	X	T1, T3	T1, T3	T1, T3	T1, T3	T1, T3	T1, T3	T1, T3	T1, T3	T1, T3	T1, T3	T1, T3	T1, T3	X	T1, T3
0682	PENYEWAAN PERALATAN KONSTRUKSI	X	X	X	X	X	X	X	X	X	X	X	X	X	T1, T3	B4	X	X	X	X	X	X	X	X	X	X	T1, T3	T1, T3	T1, T3	X	X
0683	KONTRUKSI KHUSUS LAINNYA	X	X	X	X	X	X	X	X	X	B1	X	X	X	T1, T3	B4	X	T1, T2	T1, T2	T1, T2	T1, T2	T1, T2	T1, T2	T1, T2	T1, T2	T1, T2	T1, T2	T1, T2	T1, T2	X	T1, T2
0684	PERDAGANGAN BESAR MOBIL BARU	X	X	X	X	X	X	X	X	X	X	X	X	X	X	T1, T2, T3, B4	X	X	X	X	X	X	X	X	X	I	I	I	X	X	X
0685	PERDAGANGAN BESAR MOBIL BEKAS	X	X	X	X	X	X	X	X	X	X	X	X	X	X	T1, T2, T3, B4	X	X	X	X	X	X	X	X	X	I	I	I	X	X	X
0686	PERDAGANGAN ECERAN MOBIL BARU	X	X	X	X	X	X	X	X	X	X	X	X	X	X	T1, T2,	X	X	X	X	X	X	X	X	X	I	I	I	X	X	X

LAMPIRAN V.1
PERATURAN BUPATI MUARA ENIM NOMOR 2 TAHUN 2024
TENTANG RENCANA DETAIL TATA RUANG
SEKITAR KAWASAN INDUSTRI TANJUNG ENIM

NO.	KEGIATAN	BADAN AIR	PERLINDUNGAN SETEMPAT	RUANG TERBUKA HIJAU							BADAN JALAN	PERTANIAN			PERTAMBANGAN	KAWASAN PERUNTUKAN INDUSTRI	PARIWISATA	PERUMAHAN			SARANA PELAYANAN UMUM				RUANG TERBUKAN NON HIJAU	PERDAGANGAN DAN JASA			PERKANTORAN	PERUNTUKAN LAINNYA	TRANSPORTASI
		Badan Air	Perlindungan Setempat	Taman Kota	Taman Kecamatan	Taman Kelurahan	Taman RW	Taman RT	Pemakaman	Jalur Hijau	Badan Jalan	Tanaman Pangan	Perkebunan	Peternakan	Pertambangan Batubara	Kawasan Peruntukan Industri	Pariwisata	Perumahan Kepadatan Tinggi	Perumahan Kepadatan Sedang	Perumahan Kepadatan Rendah	SPU Skala Kota	SPU Skala Kecamatan	SPU Skala Kelurahan	SPU Skala RW	Ruang Terbuka Non Hijau	Perdagangan dan Jasa Skala Kota	Perdagangan dan Jasa Skala WP	Perdagangan dan Jasa Skala SWP	Perkantoran	Instalasi Pengolahan Air Minum (IPAM)	Transportasi
		BA	PS	RTH-2	RTH-3	RTH-4	RTH-5	RTH-6	RTH-7	RTH-8	BJ	P-1	P-3	P-4	BR	KPI	W	R-2	R-3	R-4	SPU-1	SPU-2	SPU-3	SPU-4	RTNH	K-1	K-2	K-3	KT	PL-3	TR
																T3, B4															
0687	PERDAGANGAN ECERAN MOBIL BEKAS	X	X	X	X	X	X	X	X	X	X	X	X	X	X	T1, T2, T3, B4	X	X	X	X	X	X	X	X	X	I	I	I	X	X	X
0688	REPARASI MOBIL	X	X	X	X	X	X	X	X	X	X	X	X	X	X	T1, T2, T3, B4	X	T1, T2, T3, B1	T1, T2, T3, B1	T1, T2, T3, B1	X	X	X	X	X	I	I	I	X	X	X
0689	PENCUCIAN DAN SALON MOBIL	X	X	X	X	X	X	X	X	X	X	X	X	X	X	T1, T2, T3, B4	X	T1, T2, T3, B1	T1, T2, T3, B1	T1, T2, T3, B1	X	X	X	X	X	I	I	I	X	X	X
0690	PERDAGANGAN BESAR SUKU CADANG DAN AKSESORI MOBIL	X	X	X	X	X	X	X	X	X	X	X	X	X	X	T1, T2, T3, B4	X	X	X	X	X	X	X	X	X	I	I	I	X	X	X
0691	PERDAGANGAN ECERAN SUKU CADANG DAN AKSESORI MOBIL	X	X	X	X	X	X	X	X	X	X	X	X	X	X	T1, T2, T3, B4	X	X	X	X	X	X	X	X	X	I	I	I	X	X	X
0692	PERDAGANGAN BESAR SEPEDA MOTOR BARU	X	X	X	X	X	X	X	X	X	X	X	X	X	X	T1, T2, T3, B4	X	X	X	X	X	X	X	X	X	I	I	I	X	X	X
0693	PERDAGANGAN BESAR SEPEDA MOTOR BEKAS	X	X	X	X	X	X	X	X	X	X	X	X	X	X	T1, T2, T3, B4	X	X	X	X	X	X	X	X	X	I	I	I	X	X	X
0694	PERDAGANGAN ECERAN SEPEDA MOTOR BARU	X	X	X	X	X	X	X	X	X	X	X	X	X	X	T1, T2, T3, B4	X	X	X	X	X	X	X	X	X	I	I	I	X	X	X
0695	PERDAGANGAN ECERAN SEPEDA MOTOR BEKAS	X	X	X	X	X	X	X	X	X	X	X	X	X	X	T1, T2, T3, B4	X	X	X	X	X	X	X	X	X	I	I	I	X	X	X
0696	PERDAGANGAN BESAR SUKU CADANG SEPEDA MOTOR DAN AKSESORINYA	X	X	X	X	X	X	X	X	X	X	X	X	X	X	T1, T2, T3, B4	X	X	X	X	X	X	X	X	X	I	I	I	X	X	X
0697	PERDAGANGAN ECERAN SUKU CADANG SEPEDA MOTOR DAN AKSESORINYA	X	X	X	X	X	X	X	X	X	X	X	X	X	X	T1, T2, T3, B4	X	X	X	X	X	X	X	X	X	I	I	I	X	X	X
0698	REPARASI DAN PERAWATAN SEPEDA MOTOR	X	X	X	X	X	X	X	X	X	X	X	X	X	X	T1, T2, T3, B4	X	T1, T2, T3, B1	T1, T2, T3, B1	T1, T2, T3, B1	X	X	X	X	X	I	I	I	X	X	X

NO.	KEGIATAN	BADAN AIR	PERLINDUNGAN SETEMPAT	RUANG TERBUKA HIJAU							BADAN JALAN	PERTANIAN			PERTAMBANGAN	KAWASAN PERUNTUKAN INDUSTRI	PARIWISATA	PERUMAHAN			SARANA PELAYANAN UMUM				RUANG TERBUKAN NON HIJAU	PERDAGANGAN DAN JASA			PERKANTORAN	PERUNTUKAN LAINNYA	TRANSPORTASI
		Badan Air	Perlindungan Setempat	Taman Kota	Taman Kecamatan	Taman Kelurahan	Taman RW	Taman RT	Pemakaman	Jalur Hijau	Badan Jalan	Tanaman Pangan	Perkebunan	Peternakan	Pertambangan Batubara	Kawasan Peruntukan Industri	Pariwisata	Perumahan Kepadatan Tinggi	Perumahan Kepadatan Sedang	Perumahan Kepadatan Rendah	SPU Skala Kota	SPU Skala Kecamatan	SPU Skala Kelurahan	SPU Skala RW	Ruang Terbuka Non Hijau	Perdagangan dan Jasa Skala Kota	Perdagangan dan Jasa Skala WP	Perdagangan dan Jasa Skala SWP	Perkantoran	Instalasi Pengolahan Air Minum (IPAM)	Transportasi
		BA	PS	RTH-2	RTH-3	RTH-4	RTH-5	RTH-6	RTH-7	RTH-8	BJ	P-1	P-3	P-4	BR	KPI	W	R-2	R-3	R-4	SPU-1	SPU-2	SPU-3	SPU-4	RTNH	K-1	K-2	K-3	KT	PL-3	TR
0699	PERDAGANGAN BESAR ATAS DASAR BALAS JASA (FEE) ATAU KONTRAK	X	X	X	X	X	X	X	X	X	X	X	X	X	X	T1, T2, T3, B4	X	X	X	X	X	X	X	X	X	I	I	T1, T3	X	X	X
0700	PERDAGANGAN BESAR PADI DAN PALAWIJA	X	X	X	X	X	X	X	X	X	X	X	X	X	X	T1, T2, T3, B4	X	X	X	X	X	X	X	X	X	I	I	T1, T3	X	X	X
0701	PERDAGANGAN BESAR BUAH YANG MENGANDUNG MINYAK	X	X	X	X	X	X	X	X	X	X	X	X	X	X	T1, T2, T3, B4	X	X	X	X	X	X	X	X	X	I	I	T1, T3	X	X	X
0702	PERDAGANGAN BESAR BUNGA DAN TANAMAN HIAS	X	X	X	X	X	X	X	X	X	X	X	X	X	X	T1, T2, T3, B4	X	X	X	X	X	X	X	X	X	I	I	T1, T3	X	X	X
0703	PERDAGANGAN BESAR TEMBAKAU RAJANGAN	X	X	X	X	X	X	X	X	X	X	X	X	X	X	T1, T2, T3, B4	X	X	X	X	X	X	X	X	X	I	I	T1, T3	X	X	X
0704	PERDAGANGAN BESAR BINATANG HIDUP	X	X	X	X	X	X	X	X	X	X	X	X	X	X	T1, T2, T3, B4	X	X	X	X	X	X	X	X	X	I	I	T1, T3	X	X	X
0705	PERDAGANGAN BESAR HASIL PERIKANAN	X	X	X	X	X	X	X	X	X	X	X	X	X	X	T1, T2, T3, B4	X	X	X	X	X	X	X	X	X	I	I	T1, T3	X	X	X
0706	PERDAGANGAN BESAR HASIL KEHUTANAN DAN PERBURUAN	X	X	X	X	X	X	X	X	X	X	X	X	X	X	T1, T2, T3, B4	X	X	X	X	X	X	X	X	X	I	I	T1, T3	X	X	X
0707	PERDAGANGAN BESAR KULIT DAN KULIT JANGAT	X	X	X	X	X	X	X	X	X	X	X	X	X	X	T1, T2, T3, B4	X	X	X	X	X	X	X	X	X	I	I	T1, T3	X	X	X
0708	PERDAGANGAN BESAR HASIL PERTANIAN DAN HEWAN HIDUP LAINNYA	X	X	X	X	X	X	X	X	X	X	X	X	X	X	T1, T2, T3, B4	X	X	X	X	X	X	X	X	X	I	I	T1, T3	X	X	X
0709	PERDAGANGAN BESAR BERAS	X	X	X	X	X	X	X	X	X	X	X	X	X	X	T1, T2, T3, B4	X	X	X	X	X	X	X	X	X	I	I	T1, T3	X	X	X
0710	PERDAGANGAN BESAR BUAH-BUAHAN	X	X	X	X	X	X	X	X	X	X	X	X	X	X	T1, T2, T3, B4	X	X	X	X	X	X	X	X	X	I	I	T1, T3	X	X	X
0711	PERDAGANGAN BESAR SAYURAN	X	X	X	X	X	X	X	X	X	X	X	X	X	X	T1, T2,	X	X	X	X	X	X	X	X	X	I	I	T1, T3	X	X	X

LAMPIRAN V.1
PERATURAN BUPATI MUARA ENIM NOMOR 2 TAHUN 2024
TENTANG RENCANA DETAIL TATA RUANG
SEKITAR KAWASAN INDUSTRI TANJUNG ENIM

NO.	KEGIATAN	BADAN AIR	PERLINDUNGAN SETEMPAT	RUANG TERBUKA HIJAU							BADAN JALAN	PERTANIAN			PERTAMBANGAN	KAWASAN PERUNTUKAN INDUSTRI	PARIWISATA	PERUMAHAN			SARANA PELAYANAN UMUM				RUANG TERBUKAN NON HIJAU	PERDAGANGAN DAN JASA			PERKANTORAN	PERUNTUKAN LAINNYA	TRANSPORTASI
		Badan Air	Perlindungan Setempat	Taman Kota	Taman Kecamatan	Taman Kelurahan	Taman RW	Taman RT	Pemakaman	Jalur Hijau	Badan Jalan	Tanaman Pangan	Perkebunan	Peternakan	Pertambangan Batubara	Kawasan Peruntukan Industri	Pariwisata	Perumahan Kepadatan Tinggi	Perumahan Kepadatan Sedang	Perumahan Kepadatan Rendah	SPU Skala Kota	SPU Skala Kecamatan	SPU Skala Kelurahan	SPU Skala RW	Ruang Terbuka Non Hijau	Perdagangan dan Jasa Skala Kota	Perdagangan dan Jasa Skala WP	Perdagangan dan Jasa Skala SWP	Perkantoran	Instalasi Pengolahan Air Minum (IPAM)	Transportasi
		BA	PS	RTH-2	RTH-3	RTH-4	RTH-5	RTH-6	RTH-7	RTH-8	BJ	P-1	P-3	P-4	BR	KPI	W	R-2	R-3	R-4	SPU-1	SPU-2	SPU-3	SPU-4	RTNH	K-1	K-2	K-3	KT	PL-3	TR
																T3, B4															
0712	PERDAGANGAN BESAR KOPI, TEH DAN KAKAO	X	X	X	X	X	X	X	X	X	X	X	X	X	X	T1, T2, T3, B4	X	X	X	X	X	X	X	X	X	I	I	T1, T3	X	X	X
0713	PERDAGANGAN BESAR MINYAK DAN LEMAK NABATI	X	X	X	X	X	X	X	X	X	X	X	X	X	X	T1, T2, T3, B4	X	X	X	X	X	X	X	X	X	I	I	T1, T3	X	X	X
0714	PERDAGANGAN BESAR BAHAN MAKANAN DAN MINUMAN HASIL PERTANIAN LAINNYA	X	X	X	X	X	X	X	X	X	X	X	X	X	X	T1, T2, T3, B4	X	X	X	X	X	X	X	X	X	I	I	T1, T3	X	X	X
0715	PERDAGANGAN BESAR DAGING SAPI DAN DAGING SAPI OLAHAN	X	X	X	X	X	X	X	X	X	X	X	X	X	X	T1, T2, T3, B4	X	X	X	X	X	X	X	X	X	I	I	T1, T3	X	X	X
0716	PERDAGANGAN BESAR DAGING AYAM DAN DAGING AYAM OLAHAN	X	X	X	X	X	X	X	X	X	X	X	X	X	X	T1, T2, T3, B4	X	X	X	X	X	X	X	X	X	I	I	T1, T3	X	X	X
0717	PERDAGANGAN BESAR DAGING DAN DAGING OLAHAN LAINNYA	X	X	X	X	X	X	X	X	X	X	X	X	X	X	T1, T2, T3, B4	X	X	X	X	X	X	X	X	X	I	I	T1, T3	X	X	X
0718	PERDAGANGAN BESAR HASIL OLAHAN PERIKANAN	X	X	X	X	X	X	X	X	X	X	X	X	X	X	T1, T2, T3, B4	X	X	X	X	X	X	X	X	X	I	I	T1, T3	X	X	X
0719	PERDAGANGAN BESAR TELUR DAN HASIL OLAHAN TELUR	X	X	X	X	X	X	X	X	X	X	X	X	X	X	T1, T2, T3, B4	X	X	X	X	X	X	X	X	X	I	I	T1, T3	X	X	X
0720	PERDAGANGAN BESAR SUSU DAN PRODUK SUSU	X	X	X	X	X	X	X	X	X	X	X	X	X	X	T1, T2, T3, B4	X	X	X	X	X	X	X	X	X	I	I	T1, T3	X	X	X
0721	PERDAGANGAN BESAR MINYAK DAN LEMAK HEWANI	X	X	X	X	X	X	X	X	X	X	X	X	X	X	T1, T2, T3, B4	X	X	X	X	X	X	X	X	X	I	I	T1, T3	X	X	X
0722	PERDAGANGAN BESAR BAHAN MAKANAN DAN MINUMAN HASIL PETERNAKAN DAN PERIKANAN LAINNYA	X	X	X	X	X	X	X	X	X	X	X	X	X	X	T1, T2, T3, B4	X	X	X	X	X	X	X	X	X	I	I	T1, T3	X	X	X
0723	PERDAGANGAN BESAR GULA, COKLAT DAN KEMBANG GULA	X	X	X	X	X	X	X	X	X	X	X	X	X	X	T1, T2, T3, B4	X	X	X	X	X	X	X	X	X	I	I	T1, T3	X	X	X

LAMPIRAN V.1
PERATURAN BUPATI MUARA ENIM NOMOR 2 TAHUN 2024
TENTANG RENCANA DETAIL TATA RUANG
SEKITAR KAWASAN INDUSTRI TANJUNG ENIM

NO.	KEGIATAN	BADAN AIR	PERLINDUNGAN SETEMPAT	RUANG TERBUKA HIJAU							BADAN JALAN	PERTANIAN			PERTAMBANGAN	KAWASAN PERUNTUKAN INDUSTRI	PARIWISATA	PERUMAHAN			SARANA PELAYANAN UMUM				RUANG TERBUKAN NON HIJAU	PERDAGANGAN DAN JASA			PERKANTORAN	PERUNTUKAN LAINNYA	TRANSPORTASI
		Badan Air	Perlindungan Setempat	Taman Kota	Taman Kecamatan	Taman Kelurahan	Taman RW	Taman RT	Pemakaman	Jalur Hijau	Badan Jalan	Tanaman Pangan	Perkebunan	Peternakan	Pertambangan Batubara	Kawasan Peruntukan Industri	Pariwisata	Perumahan Kepadatan Tinggi	Perumahan Kepadatan Sedang	Perumahan Kepadatan Rendah	SPU Skala Kota	SPU Skala Kecamatan	SPU Skala Kelurahan	SPU Skala RW	Ruang Terbuka Non Hijau	Perdagangan dan Jasa Skala Kota	Perdagangan dan Jasa Skala WP	Perdagangan dan Jasa Skala SWP	Perkantoran	Instalasi Pengolahan Air Minum (IPAM)	Transportasi
		BA	PS	RTH-2	RTH-3	RTH-4	RTH-5	RTH-6	RTH-7	RTH-8	BJ	P-1	P-3	P-4	BR	KPI	W	R-2	R-3	R-4	SPU-1	SPU-2	SPU-3	SPU-4	RTNH	K-1	K-2	K-3	KT	PL-3	TR
0724	PERDAGANGAN BESAR PRODUK ROTI	X	X	X	X	X	X	X	X	X	X	X	X	X	X	T1, T2, T3, B4	X	X	X	X	X	X	X	X	X	I	I	T1, T3	X	X	X
0725	PERDAGANGAN BESAR MINUMAN BERALKOHOL	X	X	X	X	X	X	X	X	X	X	X	X	X	X	T1, T2, T3, B4	X	X	X	X	X	X	X	X	X	I	I	T1, T3	X	X	X
0726	PERDAGANGAN BESAR MINUMAN NON ALKOHOL BUKAN SUSU	X	X	X	X	X	X	X	X	X	X	X	X	X	X	T1, T2, T3, B4	X	X	X	X	X	X	X	X	X	I	I	T1, T3	X	X	X
0727	PERDAGANGAN BESAR ROKOK DAN TEMBAKAU	X	X	X	X	X	X	X	X	X	X	X	X	X	X	T1, T2, T3, B4	X	X	X	X	X	X	X	X	X	I	I	T1, T3	X	X	X
0728	PERDAGANGAN BESAR MAKANAN DAN MINUMAN LAINNYA	X	X	X	X	X	X	X	X	X	X	X	X	X	X	T1, T2, T3, B4	X	X	X	X	X	X	X	X	X	I	I	T1, T3	X	X	X
0729	PERDAGANGAN BESAR TEKSTIL	X	X	X	X	X	X	X	X	X	X	X	X	X	X	T1, T2, T3, B4	X	X	X	X	X	X	X	X	X	I	I	T1, T3	X	X	X
0730	PERDAGANGAN BESAR PAKAIAN	X	X	X	X	X	X	X	X	X	X	X	X	X	X	T1, T2, T3, B4	X	X	X	X	X	X	X	X	X	I	I	T1, T3	X	X	X
0731	PERDAGANGAN BESAR ALAS KAKI	X	X	X	X	X	X	X	X	X	X	X	X	X	X	T1, T2, T3, B4	X	X	X	X	X	X	X	X	X	I	I	T1, T3	X	X	X
0732	PERDAGANGAN BESAR BARANG LAINNYA DARI TEKSTIL	X	X	X	X	X	X	X	X	X	X	X	X	X	X	T1, T2, T3, B4	X	X	X	X	X	X	X	X	X	I	I	T1, T3	X	X	X
0733	PERDAGANGAN BESAR TEKSTIL, PAKAIAN DAN ALAS KAKI LAINNYA	X	X	X	X	X	X	X	X	X	X	X	X	X	X	T1, T2, T3, B4	X	X	X	X	X	X	X	X	X	I	I	T1, T3	X	X	X
0734	PERDAGANGAN BESAR ALAT TULIS DAN GAMBAR	X	X	X	X	X	X	X	X	X	X	X	X	X	X	T1, T2, T3, B4	X	X	X	X	X	X	X	X	X	I	I	T1, T3	X	X	X
0735	PERDAGANGAN BESAR BARANG PERCETAKAN DAN PENERBITAN DALAM BERBAGAI BENTUK	X	X	X	X	X	X	X	X	X	X	X	X	X	X	T1, T2, T3, B4	X	X	X	X	X	X	X	X	X	I	I	T1, T3	X	X	X
0736	PERDAGANGAN BESAR ALAT FOTOGRAFI DAN BARANG OPTIK	X	X	X	X	X	X	X	X	X	X	X	X	X	X	T1, T2,	X	X	X	X	X	X	X	X	X	I	I	T1, T3	X	X	X

NO.	KEGIATAN	BADAN AIR	PERLINDUNGAN SETEMPAT	RUANG TERBUKA HIJAU							BADAN JALAN	PERTANIAN			PERTAMBANGAN	KAWASAN PERUNTUKAN INDUSTRI	PARIWISATA	PERUMAHAN			SARANA PELAYANAN UMUM				RUANG TERBUKAN NON HIJAU	PERDAGANGAN DAN JASA			PERKANTORAN	PERUNTUKAN LAINNYA	TRANSPORTASI
		Badan Air	Perlindungan Setempat	Taman Kota	Taman Kecamatan	Taman Kelurahan	Taman RW	Taman RT	Pemakaman	Jalur Hijau	Badan Jalan	Tanaman Pangan	Perkebunan	Peternakan	Pertambangan Batubara	Kawasan Peruntukan Industri	Pariwisata	Perumahan Kepadatan Tinggi	Perumahan Kepadatan Sedang	Perumahan Kepadatan Rendah	SPU Skala Kota	SPU Skala Kecamatan	SPU Skala Kelurahan	SPU Skala RW	Ruang Terbuka Non Hijau	Perdagangan dan Jasa Skala Kota	Perdagangan dan Jasa Skala WP	Perdagangan dan Jasa Skala SWP	Perkantoran	Instalasi Pengolahan Air Minum (IPAM)	Transportasi
		BA	PS	RTH-2	RTH-3	RTH-4	RTH-5	RTH-6	RTH-7	RTH-8	BJ	P-1	P-3	P-4	BR	KPI	W	R-2	R-3	R-4	SPU-1	SPU-2	SPU-3	SPU-4	RTNH	K-1	K-2	K-3	KT	PL-3	TR
																T3, B4															
0737	PERDAGANGAN BESAR OBAT FARMASI UNTUK MANUSIA	X	X	X	X	X	X	X	X	X	X	X	X	X	X	T1, T2, T3, B4	X	X	X	X	X	X	X	X	X	I	I	T1, T3	X	X	X
0738	PERDAGANGAN BESAR OBAT TRADISIONAL UNTUK MANUSIA	X	X	X	X	X	X	X	X	X	X	X	X	X	X	T1, T2, T3, B4	X	X	X	X	X	X	X	X	X	I	I	T1, T3	X	X	X
0739	PERDAGANGAN BESAR KOSMETIK UNTUK MANUSIA	X	X	X	X	X	X	X	X	X	X	X	X	X	X	T1, T2, T3, B4	X	X	X	X	X	X	X	X	X	I	I	T1, T3	X	X	X
0740	PERDAGANGAN BESAR OBAT FARMASI UNTUK HEWAN	X	X	X	X	X	X	X	X	X	X	X	X	X	X	T1, T2, T3, B4	X	X	X	X	X	X	X	X	X	I	I	T1, T3	X	X	X
0741	PERDAGANGAN BESAR OBAT TRADISIONAL HEWAN	X	X	X	X	X	X	X	X	X	X	X	X	X	X	T1, T2, T3, B4	X	X	X	X	X	X	X	X	X	I	I	T1, T3	X	X	X
0742	PERDAGANGAN BESAR KOSMETIK UNTUK HEWAN	X	X	X	X	X	X	X	X	X	X	X	X	X	X	T1, T2, T3, B4	X	X	X	X	X	X	X	X	X	I	I	T1, T3	X	X	X
0743	PERDAGANGAN BESAR BAHAN FARMASI UNTUK MANUSIA DAN HEWAN	X	X	X	X	X	X	X	X	X	X	X	X	X	X	T1, T2, T3, B4	X	X	X	X	X	X	X	X	X	I	I	T1, T3	X	X	X
0744	PERDAGANGAN BESAR BAHAN BAKU OBAT TRADISIONAL UNTUK MANUSIA DAN HEWAN	X	X	X	X	X	X	X	X	X	X	X	X	X	X	T1, T2, T3, B4	X	X	X	X	X	X	X	X	X	I	I	T1, T3	X	X	X
0745	PERDAGANGAN BESAR PERALATAN DAN PERLENGKAPAN RUMAH TANGGA	X	X	X	X	X	X	X	X	X	X	X	X	X	X	T1, T2, T3, B4	X	X	X	X	X	X	X	X	X	I	I	T1, T3	X	X	X
0746	PERDAGANGAN BESAR ALAT OLAHRAGA	X	X	X	X	X	X	X	X	X	X	X	X	X	X	T1, T2, T3, B4	X	X	X	X	X	X	X	X	X	I	I	T1, T3	X	X	X
0747	PERDAGANGAN BESAR ALAT MUSIK	X	X	X	X	X	X	X	X	X	X	X	X	X	X	T1, T2, T3, B4	X	X	X	X	X	X	X	X	X	I	I	T1, T3	X	X	X
0748	PERDAGANGAN BESAR PERHIASAN DAN JAM	X	X	X	X	X	X	X	X	X	X	X	X	X	X	T1, T2, T3, B4	X	X	X	X	X	X	X	X	X	I	I	T1, T3	X	X	X

LAMPIRAN V.1
PERATURAN BUPATI MUARA ENIM NOMOR 2 TAHUN 2024
TENTANG RENCANA DETAIL TATA RUANG
SEKITAR KAWASAN INDUSTRI TANJUNG ENIM

NO.	KEGIATAN	BADAN AIR	PERLINDUNGAN SETEMPAT	RUANG TERBUKA HIJAU							BADAN JALAN	PERTANIAN			PERTAMBANGAN	KAWASAN PERUNTUKAN INDUSTRI	PARIWISATA	PERUMAHAN			SARANA PELAYANAN UMUM				RUANG TERBUKAN NON HIJAU	PERDAGANGAN DAN JASA			PERKANTORAN	PERUNTUKAN LAINNYA	TRANSPORTASI
		Badan Air	Perlindungan Setempat	Taman Kota	Taman Kecamatan	Taman Kelurahan	Taman RW	Taman RT	Pemakaman	Jalur Hijau	Badan Jalan	Tanaman Pangan	Perkebunan	Peternakan	Pertambangan Batubara	Kawasan Peruntukan Industri	Pariwisata	Perumahan Kepadatan Tinggi	Perumahan Kepadatan Sedang	Perumahan Kepadatan Rendah	SPU Skala Kota	SPU Skala Kecamatan	SPU Skala Kelurahan	SPU Skala RW	Ruang Terbuka Non Hijau	Perdagangan dan Jasa Skala Kota	Perdagangan dan Jasa Skala WP	Perdagangan dan Jasa Skala SWP	Perkantoran	Instalasi Pengolahan Air Minum (IPAM)	Transportasi
		BA	PS	RTH-2	RTH-3	RTH-4	RTH-5	RTH-6	RTH-7	RTH-8	BJ	P-1	P-3	P-4	BR	KPI	W	R-2	R-3	R-4	SPU-1	SPU-2	SPU-3	SPU-4	RTNH	K-1	K-2	K-3	KT	PL-3	TR
0749	PERDAGANGAN BESAR ALAT PERMAINAN DAN MAINAN ANAK ANAK	X	X	X	X	X	X	X	X	X	X	X	X	X	X	T1, T2, T3, B4	X	X	X	X	X	X	X	X	X	I	I	T1, T3	X	X	X
0750	PERDAGANGAN BESAR BERBAGAI BARANG DAN PERLENGKAPAN RUMAH TANGGA LAINNYA YTDL	X	X	X	X	X	X	X	X	X	X	X	X	X	X	T1, T2, T3, B4	X	X	X	X	X	X	X	X	X	I	I	T1, T3	X	X	X
0751	PERDAGANGAN BESAR KOMPUTER DAN PERLENGKAPAN KOMPUTER	X	X	X	X	X	X	X	X	X	X	X	X	X	X	T1, T2, T3, B4	X	X	X	X	X	X	X	X	X	I	I	T1, T3	X	X	X
0752	PERDAGANGAN BESAR PIRANTI LUNAK	X	X	X	X	X	X	X	X	X	X	X	X	X	X	T1, T2, T3, B4	X	X	X	X	X	X	X	X	X	I	I	T1, T3	X	X	X
0753	PERDAGANGAN BESAR SUKU CADANG ELEKTRONIK	X	X	X	X	X	X	X	X	X	X	X	X	X	X	T1, T2, T3, B4	X	X	X	X	X	X	X	X	X	I	I	T1, T3	X	X	X
0754	PERDAGANGAN BESAR DISKET, FLASH DRIVE, PITA AUDIO DAN VIDEO, CD DAN DVD KOSONG	X	X	X	X	X	X	X	X	X	X	X	X	X	X	T1, T2, T3, B4	X	X	X	X	X	X	X	X	X	I	I	T1, T3	X	X	X
0755	PERDAGANGAN BESAR PERALATAN TELEKOMUNIKASI	X	X	X	X	X	X	X	X	X	X	X	X	X	X	T1, T2, T3, B4	X	X	X	X	X	X	X	X	X	I	I	T1, T3	X	X	X
0756	PERDAGANGAN BESAR MESIN, PERALATAN DAN PERLENGKAPAN PERTANIAN	X	X	X	X	X	X	X	X	X	X	X	X	X	X	T1, T2, T3, B4	X	X	X	X	X	X	X	X	X	I	I	T1, T3	X	X	X
0757	PERDAGANGAN BESAR MESIN KANTOR DAN INDUSTRI PENGOLAHAN, SUKU CADANG DAN PERLENGKAPANNYA	X	X	X	X	X	X	X	X	X	X	X	X	X	X	T1, T2, T3, B4	X	X	X	X	X	X	X	X	X	I	I	T1, T3	X	X	X
0758	PERDAGANGAN BESAR ALAT TRANSPORTASI LAUT, SUKU CADANG DAN PERLENGKAPANNYA	X	X	X	X	X	X	X	X	X	X	X	X	X	X	T1, T2, T3, B4	X	X	X	X	X	X	X	X	X	I	I	T1, T3	X	X	X
0759	PERDAGANGAN BESAR ALAT TRANSPORTASI DARAT (BUKAN MOBIL, SEPEDA MOTOR, DAN SEJENISNYA), SUKU CADANG DAN PERLENGKAPANNYA	X	X	X	X	X	X	X	X	X	X	X	X	X	X	T1, T2, T3, B4	X	X	X	X	X	X	X	X	X	I	I	T1, T3	X	X	X
0760	PERDAGANGAN BESAR ALAT TRANSPORTASI UDARA, SUKU CADANG DAN PERLENGKAPANNYA	X	X	X	X	X	X	X	X	X	X	X	X	X	X	T1, T2, T3, B4	X	X	X	X	X	X	X	X	X	I	I	T1, T3	X	X	X

LAMPIRAN V.1
PERATURAN BUPATI MUARA ENIM NOMOR 2 TAHUN 2024
TENTANG RENCANA DETAIL TATA RUANG
SEKITAR KAWASAN INDUSTRI TANJUNG ENIM

NO.	KEGIATAN	BADAN AIR	PERLINDUNGAN SETEMPAT	RUANG TERBUKA HIJAU							BADAN JALAN	PERTANIAN			PERTAMBANGAN	KAWASAN PERUNTUKAN INDUSTRI	PARIWISATA	PERUMAHAN			SARANA PELAYANAN UMUM				RUANG TERBUKAN NON HIJAU	PERDAGANGAN DAN JASA			PERKANTORAN	PERUNTUKAN LAINNYA	TRANSPORTASI
		Badan Air	Perlindungan Setempat	Taman Kota	Taman Kecamatan	Taman Kelurahan	Taman RW	Taman RT	Pemakaman	Jalur Hijau	Badan Jalan	Tanaman Pangan	Perkebunan	Peternakan	Pertambangan Batubara	Kawasan Peruntukan Industri	Pariwisata	Perumahan Kepadatan Tinggi	Perumahan Kepadatan Sedang	Perumahan Kepadatan Rendah	SPU Skala Kota	SPU Skala Kecamatan	SPU Skala Kelurahan	SPU Skala RW	Ruang Terbuka Non Hijau	Perdagangan dan Jasa Skala Kota	Perdagangan dan Jasa Skala WP	Perdagangan dan Jasa Skala SWP	Perkantoran	Instalasi Pengolahan Air Minum (IPAM)	Transportasi
		BA	PS	RTH-2	RTH-3	RTH-4	RTH-5	RTH-6	RTH-7	RTH-8	BJ	P-1	P-3	P-4	BR	KPI	W	R-2	R-3	R-4	SPU-1	SPU-2	SPU-3	SPU-4	RTNH	K-1	K-2	K-3	KT	PL-3	TR
0761	PERDAGANGAN BESAR MESIN, PERALATAN DAN PERLENGKAPAN LAINNYA	X	X	X	X	X	X	X	X	X	X	X	X	X	X	T1, T2, T3, B4	X	X	X	X	X	X	X	X	X	I	I	T1, T3	X	X	X
0762	PERDAGANGAN BESAR BAHAN BAKAR PADAT, CAIR DAN GAS DAN PRODUK YBDI	X	X	X	X	X	X	X	X	X	X	X	X	X	X	T1, T2, T3, B4	X	X	X	X	X	X	X	X	X	I	I	T1, T3	X	X	X
0763	PERDAGANGAN BESAR LOGAM DAN BIJIH LOGAM	X	X	X	X	X	X	X	X	X	X	X	X	X	X	T1, T2, T3, B4	X	X	X	X	X	X	X	X	X	I	I	T1, T3	X	X	X
0764	PERDAGANGAN BESAR BARANG LOGAM UNTUK BAHAN KONSTRUKSI	X	X	X	X	X	X	X	X	X	X	X	X	X	X	T1, T2, T3, B4	X	X	X	X	X	X	X	X	X	I	I	T1, T3	X	X	X
0765	PERDAGANGAN BESAR KACA	X	X	X	X	X	X	X	X	X	X	X	X	X	X	T1, T2, T3, B4	X	X	X	X	X	X	X	X	X	I	I	T1, T3	X	X	X
0766	PERDAGANGAN BESAR GENTENG, BATU BATA, UBIN DAN SEJENISNYA DARI TANAH LIAT, KAPUR, SEMEN ATAU KACA	X	X	X	X	X	X	X	X	X	X	X	X	X	X	T1, T2, T3, B4	X	X	X	X	X	X	X	X	X	I	I	T1, T3	X	X	X
0767	PERDAGANGAN BESAR SEMEN, KAPUR, PASIR DAN BATU	X	X	X	X	X	X	X	X	X	X	X	X	X	X	T1, T2, T3, B4	X	X	X	X	X	X	X	X	X	I	I	T1, T3	X	X	X
0768	PERDAGANGAN BESAR BAHAN KONSTRUKSI DARI PORSELEN	X	X	X	X	X	X	X	X	X	X	X	X	X	X	T1, T2, T3, B4	X	X	X	X	X	X	X	X	X	I	I	T1, T3	X	X	X
0769	PERDAGANGAN BESAR BAHAN KONSTRUKSI DARI KAYU	X	X	X	X	X	X	X	X	X	X	X	X	X	X	T1, T2, T3, B4	X	X	X	X	X	X	X	X	X	I	I	T1, T3	X	X	X
0770	PERDAGANGAN BESAR CAT	X	X	X	X	X	X	X	X	X	X	X	X	X	X	T1, T2, T3, B4	X	X	X	X	X	X	X	X	X	I	I	T1, T3	X	X	X
0771	PERDAGANGAN BESAR BERBAGAI MACAM MATERIAL BANGUNAN	X	X	X	X	X	X	X	X	X	X	X	X	X	X	T1, T2, T3, B4	X	X	X	X	X	X	X	X	X	I	I	T1, T3	X	X	X
0772	PERDAGANGAN BESAR BAHAN KONSTRUKSI LAINNYA	X	X	X	X	X	X	X	X	X	X	X	X	X	X	T1, T2, T3, B4	X	X	X	X	X	X	X	X	X	I	I	T1, T3	X	X	X
0773	PERDAGANGAN BESAR MINERAL BUKAN LOGAM	X	X	X	X	X	X	X	X	X	X	X	X	X	X	T1, T2,	X	X	X	X	X	X	X	X	X	I	I	T1, T3	X	X	X

LAMPIRAN V.1
PERATURAN BUPATI MUARA ENIM NOMOR 2 TAHUN 2024
TENTANG RENCANA DETAIL TATA RUANG
SEKITAR KAWASAN INDUSTRI TANJUNG ENIM

NO.	KEGIATAN	BADAN AIR	PERLINDUNGAN SETEMPAT	RUANG TERBUKA HIJAU							BADAN JALAN	PERTANIAN			PERTAMBANGAN	KAWASAN PERUNTUKAN INDUSTRI	PARIWISATA	PERUMAHAN			SARANA PELAYANAN UMUM				RUANG TERBUKAN NON HIJAU	PERDAGANGAN DAN JASA			PERKANTORAN	PERUNTUKAN LAINNYA	TRANSPORTASI
		Badan Air	Perlindungan Setempat	Taman Kota	Taman Kecamatan	Taman Kelurahan	Taman RW	Taman RT	Pemakaman	Jalur Hijau	Badan Jalan	Tanaman Pangan	Perkebunan	Peternakan	Pertambangan Batubara	Kawasan Peruntukan Industri	Pariwisata	Perumahan Kepadatan Tinggi	Perumahan Kepadatan Sedang	Perumahan Kepadatan Rendah	SPU Skala Kota	SPU Skala Kecamatan	SPU Skala Kelurahan	SPU Skala RW	Ruang Terbuka Non Hijau	Perdagangan dan Jasa Skala Kota	Perdagangan dan Jasa Skala WP	Perdagangan dan Jasa Skala SWP	Perkantoran	Instalasi Pengolahan Air Minum (IPAM)	Transportasi
		BA	PS	RTH-2	RTH-3	RTH-4	RTH-5	RTH-6	RTH-7	RTH-8	BJ	P-1	P-3	P-4	BR	KPI	W	R-2	R-3	R-4	SPU-1	SPU-2	SPU-3	SPU-4	RTNH	K-1	K-2	K-3	KT	PL-3	TR
																T3, B4															
0774	PERDAGANGAN BESAR MINERAL RADIOAKTIF	X	X	X	X	X	X	X	X	X	X	X	X	X	X	T1, T2, T3, B4	X	X	X	X	X	X	X	X	X	I	I	T1, T3	X	X	X
0775	PERDAGANGAN BESAR ZAT RADIOAKTIF DAN PEMBANGKIT RADIASI PENGION	X	X	X	X	X	X	X	X	X	X	X	X	X	X	T1, T2, T3, B4	X	X	X	X	X	X	X	X	X	I	I	T1, T3	X	X	X
0776	PERDAGANGAN BESAR BAHAN DAN BARANG KIMIA	X	X	X	X	X	X	X	X	X	X	X	X	X	X	T1, T2, T3, B4	X	X	X	X	X	X	X	X	X	I	I	T1, T3	X	X	X
0777	PERDAGANGAN BESAR PUPUK DAN PRODUK AGROKIMIA	X	X	X	X	X	X	X	X	X	X	X	X	X	X	T1, T2, T3, B4	X	X	X	X	X	X	X	X	X	I	I	T1, T3	X	X	X
0778	PERDAGANGAN BESAR BAHAN BERBAHAYA	X	X	X	X	X	X	X	X	X	X	X	X	X	X	T1, T2, T3, B4	X	X	X	X	X	X	X	X	X	I	I	T1, T3	X	X	X
0779	PERDAGANGAN BESAR BAHAN BERBAHAYA DAN BERACUN	X	X	X	X	X	X	X	X	X	X	X	X	X	X	T1, T2, T3, B4	X	X	X	X	X	X	X	X	X	I	I	T1, T3	X	X	X
0780	PERDAGANGAN BESAR ALAT LABORATORIUM, ALAT FARMASI DAN ALAT KEDOKTERAN UNTUK MANUSIA	X	X	X	X	X	X	X	X	X	X	X	X	X	X	T1, T2, T3, B4	X	X	X	X	X	X	X	X	X	I	I	T1, T3	X	X	X
0781	PERDAGANGAN BESAR ALAT LABORATURIUM , ALAT FARMASI DAN ALAT KEDOKTERAN	X	X	X	X	X	X	X	X	X	X	X	X	X	X	T1, T2, T3, B4	X	X	X	X	X	X	X	X	X	I	I	T1, T3	X	X	X
0782	PERDAGANGAN BESAR KARET DAN PLASTIK DALAM BENTUK DASAR	X	X	X	X	X	X	X	X	X	X	X	X	X	X	T1, T2, T3, B4	X	X	X	X	X	X	X	X	X	I	I	T1, T3	X	X	X
0783	PERDAGANGAN BESAR KERTAS DAN KARTON	X	X	X	X	X	X	X	X	X	X	X	X	X	X	T1, T2, T3, B4	X	X	X	X	X	X	X	X	X	I	I	T1, T3	X	X	X
0784	PERDAGANGAN BESAR BARANG DARI KERTAS DAN KARTON	X	X	X	X	X	X	X	X	X	X	X	X	X	X	T1, T2, T3, B4	X	X	X	X	X	X	X	X	X	I	I	T1, T3	X	X	X
0785	PERDAGANGAN BESAR BARANG BEKAS DAN SISA-SISA TAK TERPAKAI (SCRAP)	X	X	X	X	X	X	X	X	X	X	X	X	X	X	T1, T2, T3, B4	X	X	X	X	X	X	X	X	X	I	I	T1, T3	X	X	X

LAMPIRAN V.1
PERATURAN BUPATI MUARA ENIM NOMOR 2 TAHUN 2024
TENTANG RENCANA DETAIL TATA RUANG
SEKITAR KAWASAN INDUSTRI TANJUNG ENIM

NO.	KEGIATAN	BADAN AIR	PERLINDUNGAN SETEMPAT	RUANG TERBUKA HIJAU							BADAN JALAN	PERTANIAN			PERTAMBANGAN	KAWASAN PERUNTUKAN INDUSTRI	PARIWISATA	PERUMAHAN			SARANA PELAYANAN UMUM				RUANG TERBUKAN NON HIJAU	PERDAGANGAN DAN JASA			PERKANTORAN	PERUNTUKAN LAINNYA	TRANSPORTASI
		Badan Air	Perlindungan Setempat	Taman Kota	Taman Kecamatan	Taman Kelurahan	Taman RW	Taman RT	Pemakaman	Jalur Hijau	Badan Jalan	Tanaman Pangan	Perkebunan	Peternakan	Pertambangan Batubara	Kawasan Peruntukan Industri	Pariwisata	Perumahan Kepadatan Tinggi	Perumahan Kepadatan Sedang	Perumahan Kepadatan Rendah	SPU Skala Kota	SPU Skala Kecamatan	SPU Skala Kelurahan	SPU Skala RW	Ruang Terbuka Non Hijau	Perdagangan dan Jasa Skala Kota	Perdagangan dan Jasa Skala WP	Perdagangan dan Jasa Skala SWP	Perkantoran	Instalasi Pengolahan Air Minum (IPAM)	Transportasi
		BA	PS	RTH-2	RTH-3	RTH-4	RTH-5	RTH-6	RTH-7	RTH-8	BJ	P-1	P-3	P-4	BR	KPI	W	R-2	R-3	R-4	SPU-1	SPU-2	SPU-3	SPU-4	RTNH	K-1	K-2	K-3	KT	PL-3	TR
0786	PERDAGANGAN BESAR PRODUK LAINNYA YTDL	X	X	X	X	X	X	X	X	X	X	X	X	X	X	T1, T2, T3, B4	X	X	X	X	X	X	X	X	X	I	I	T1, T3	X	X	X
0787	PERDAGANGAN BESAR BERBAGAI MACAM BARANG	X	X	X	X	X	X	X	X	X	X	X	X	X	X	T1, T2, T3, B4	X	X	X	X	X	X	X	X	X	I	I	T1, T3	X	X	X
0788	PERDAGANGAN ECERAN BERBAGAI MACAM BARANG YANG UTAMANYA MAKANAN, MINUMAN ATAU TEMBAKAU DI MINIMARKET/SUPERMARKET/HYPERMARKET	X	X	X	X	X	X	X	X	X	X	X	X	X	X	T1, T2, T3, B4	X	T1, T3	T1, T3	T1, T3	T1, T3	T1, T3	T1, T3	T1, T3	X	I	I	I	T1, T3	X	X
0789	PERDAGANGAN ECERAN BERBAGAI MACAM BARANG YANG UTAMANYA MAKANAN, MINUMAN ATAU TEMBAKAU BUKAN DI MINIMARKET/SUPERMARKET/HYPERMARKET (TRADISIONAL)	X	X	X	X	X	X	X	X	X	X	X	X	X	X	T1, T2, T3, B4	X	T1, T3	T1, T3	T1, T3	T1, T3	T1, T3	T1, T3	T1, T3	X	I	I	I	T1, T3	X	X
0790	PERDAGANGAN ECERAN BERBAGAI MACAM BARANG YANG UTAMANYA BUKAN MAKANAN, MINUMAN ATAU TEMBAKAU DI TOSERBA (DEPARTMENT STORE)	X	X	X	X	X	X	X	X	X	X	X	X	X	X	T1, T2, T3, B4	X	T1, T3	T1, T3	T1, T3	T1, T3	T1, T3	T1, T3	T1, T3	X	I	I	I	T1, T3	X	X
0791	PERDAGANGAN ECERAN BERBAGAI MACAM BARANG YANG UTAMANYA BUKAN MAKANAN, MINUMAN ATAU TEMBAKAU (BARANGBARANG KELONTONG) BUKAN DI TOSERBA (DEPARTMENT STORE)	X	X	X	X	X	X	X	X	X	X	X	X	X	X	T1, T2, T3, B4	X	T1, T3	T1, T3	T1, T3	T1, T3	T1, T3	T1, T3	T1, T3	X	I	I	I	T1, T3	X	X
0792	PERDAGANGAN ECERAN PADI DAN PALAWIJA	X	X	X	X	X	X	X	X	X	X	X	X	X	X	T1, T2, T3, B4	X	T1, T3	T1, T3	T1, T3	T1, T3	T1, T3	T1, T3	T1, T3	X	I	I	I	X	X	X
0793	PERDAGANGAN ECERAN BUAH-BUAHAN	X	X	X	X	X	X	X	X	X	X	X	X	X	X	T1, T2, T3, B4	X	T1, T3	T1, T3	T1, T3	T1, T3	T1, T3	T1, T3	T1, T3	X	I	I	I	X	X	X
0794	PERDAGANGAN ECERAN SAYURAN	X	X	X	X	X	X	X	X	X	X	X	X	X	X	T1, T2, T3, B4	X	T1, T3	T1, T3	T1, T3	T1, T3	T1, T3	T1, T3	T1, T3	X	I	I	I	X	X	X
0795	PERDAGANGAN ECERAN HASIL PETERNAKAN	X	X	X	X	X	X	X	X	X	X	X	X	X	X	T1, T2, T3, B4	X	T1, T3	T1, T3	T1, T3	T1, T3	T1, T3	T1, T3	T1, T3	X	I	I	I	X	X	X
0796	PERDAGANGAN ECERAN HASIL PERIKANAN	X	X	X	X	X	X	X	X	X	X	X	X	X	X	T1, T2, T3, B4	X	T1, T3	T1, T3	T1, T3	T1, T3	T1, T3	T1, T3	T1, T3	X	I	I	I	X	X	X
0797	PERDAGANGAN ECERAN HASIL KEHUTANAN DAN PERBURUAN	X	X	X	X	X	X	X	X	X	X	X	X	X	X	T1, T2,	X	T1, T3	T1, T3	T1, T3	T1, T3	T1, T3	T1, T3	T1, T3	X	I	I	I	X	X	X

LAMPIRAN V.1
PERATURAN BUPATI MUARA ENIM NOMOR 2 TAHUN 2024
TENTANG RENCANA DETAIL TATA RUANG
SEKITAR KAWASAN INDUSTRI TANJUNG ENIM

NO.	KEGIATAN	BADAN AIR	PERLINDUNGAN SETEMPAT	RUANG TERBUKA HIJAU							BADAN JALAN	PERTANIAN			PERTAMBANGAN	KAWASAN PERUNTUKAN INDUSTRI	PARIWISATA	PERUMAHAN			SARANA PELAYANAN UMUM				RUANG TERBUKAN NON HIJAU	PERDAGANGAN DAN JASA			PERKANTORAN	PERUNTUKAN LAINNYA	TRANSPORTASI
		Badan Air	Perlindungan Setempat	Taman Kota	Taman Kecamatan	Taman Kelurahan	Taman RW	Taman RT	Pemakaman	Jalur Hijau	Badan Jalan	Tanaman Pangan	Perkebunan	Peternakan	Pertambangan Batubara	Kawasan Peruntukan Industri	Pariwisata	Perumahan Kepadatan Tinggi	Perumahan Kepadatan Sedang	Perumahan Kepadatan Rendah	SPU Skala Kota	SPU Skala Kecamatan	SPU Skala Kelurahan	SPU Skala RW	Ruang Terbuka Non Hijau	Perdagangan dan Jasa Skala Kota	Perdagangan dan Jasa Skala WP	Perdagangan dan Jasa Skala SWP	Perkantoran	Instalasi Pengolahan Air Minum (IPAM)	Transportasi
		BA	PS	RTH-2	RTH-3	RTH-4	RTH-5	RTH-6	RTH-7	RTH-8	BJ	P-1	P-3	P-4	BR	KPI	W	R-2	R-3	R-4	SPU-1	SPU-2	SPU-3	SPU-4	RTNH	K-1	K-2	K-3	KT	PL-3	TR
																T3, B4															
0798	PERDAGANGAN ECERAN HASIL PERTANIAN LAINNYA	X	X	X	X	X	X	X	X	X	X	X	X	X	X	T1, T2, T3, B4	X	T1, T3	T1, T3	T1, T3	T1, T3	T1, T3	T1, T3	T1, T3	X	I	I	I	X	X	X
0799	PERDAGANGAN ECERAN MINUMAN BERALKOHOL	X	X	X	X	X	X	X	X	X	X	X	X	X	X	T1, T2, T3, B4	X	X	X	X	X	X	X	X	X	I	I	I	X	X	X
0800	PERDAGANGAN ECERAN MINUMAN TIDAK BERALKOHOL	X	X	X	X	X	X	X	X	X	X	X	X	X	X	T1, T2, T3, B4	X	T1, T3	T1, T3	T1, T3	X	X	X	X	X	I	I	I	X	X	X
0801	PERDAGANGAN ECERAN KHUSUS ROKOK DAN TEMBAKAU DI TOKO	X	X	X	X	X	X	X	X	X	X	X	X	X	X	T1, T2, T3, B4	X	T1, T3	T1, T3	T1, T3	X	X	X	X	X	I	I	I	X	X	X
0802	PERDAGANGAN ECERAN BERAS	X	X	X	X	X	X	X	X	X	X	X	X	X	X	T1, T2, T3, B4	X	T1, T3	T1, T3	T1, T3	X	X	X	X	X	I	I	I	X	X	X
0803	PERDAGANGAN ECERAN ROTI, KUE KERING, SERTA KUE BASAH DAN SEJENISNYA	X	X	X	X	X	X	X	X	X	X	X	X	X	X	T1, T2, T3, B4	X	T1, T3	T1, T3	T1, T3	X	X	X	X	X	I	I	I	X	X	X
0804	PERDAGANGAN ECERAN KOPI, GULA PASIR DAN GULA MERAH	X	X	X	X	X	X	X	X	X	X	X	X	X	X	T1, T2, T3, B4	X	T1, T3	T1, T3	T1, T3	X	X	X	X	X	I	I	I	X	X	X
0805	PERDAGANGAN ECERAN TAHU, TEMPE, TAUCO DAN ONCOM	X	X	X	X	X	X	X	X	X	X	X	X	X	X	T1, T2, T3, B4	X	T1, T3	T1, T3	T1, T3	X	X	X	X	X	I	I	I	X	X	X
0806	PERDAGANGAN ECERAN DAGING DAN IKAN OLAHAN	X	X	X	X	X	X	X	X	X	X	X	X	X	X	T1, T2, T3, B4	X	T1, T3	T1, T3	T1, T3	X	X	X	X	X	I	I	I	X	X	X
0807	PERDAGANGAN ECERAN MAKANAN LAINNYA	X	X	X	X	X	X	X	X	X	X	X	X	X	X	T1, T2, T3, B4	X	T1, T3	T1, T3	T1, T3	X	X	X	X	X	I	I	I	X	X	X
0808	PERDAGANGAN ECERAN BAHAN BAKAR MINYAK, BAHAN BAKAR GAS (BBG), DAN LIQUEFIED PETROLEUM GAS (LPG) DI SARANA PENGISIAN BAHAN BAKAR TRANSPORTASI DARAT, LAUT, DAN UDARA	X	X	X	X	X	X	X	X	X	X	X	X	X	X	T1, T2, T3, B4	X	T1, T3	T1, T3	T1, T3	X	X	X	X	X	I	I	I	X	X	X

LAMPIRAN V.1
PERATURAN BUPATI MUARA ENIM NOMOR 2 TAHUN 2024
TENTANG RENCANA DETAIL TATA RUANG
SEKITAR KAWASAN INDUSTRI TANJUNG ENIM

NO.	KEGIATAN	BADAN AIR	PERLINDUNGAN SETEMPAT	RUANG TERBUKA HIJAU							BADAN JALAN	PERTANIAN			PERTAMBANGAN	KAWASAN PERUNTUKAN INDUSTRI	PARIWISATA	PERUMAHAN			SARANA PELAYANAN UMUM				RUANG TERBUKAN NON HIJAU	PERDAGANGAN DAN JASA			PERKANTORAN	PERUNTUKAN LAINNYA	TRANSPORTASI
		Badan Air	Perlindungan Setempat	Taman Kota	Taman Kecamatan	Taman Kelurahan	Taman RW	Taman RT	Pemakaman	Jalur Hijau	Badan Jalan	Tanaman Pangan	Perkebunan	Peternakan	Pertambangan Batubara	Kawasan Peruntukan Industri	Pariwisata	Perumahan Kepadatan Tinggi	Perumahan Kepadatan Sedang	Perumahan Kepadatan Rendah	SPU Skala Kota	SPU Skala Kecamatan	SPU Skala Kelurahan	SPU Skala RW	Ruang Terbuka Non Hijau	Perdagangan dan Jasa Skala Kota	Perdagangan dan Jasa Skala WP	Perdagangan dan Jasa Skala SWP	Perkantoran	Instalasi Pengolahan Air Minum (IPAM)	Transportasi
		BA	PS	RTH-2	RTH-3	RTH-4	RTH-5	RTH-6	RTH-7	RTH-8	BJ	P-1	P-3	P-4	BR	KPI	W	R-2	R-3	R-4	SPU-1	SPU-2	SPU-3	SPU-4	RTNH	K-1	K-2	K-3	KT	PL-3	TR
0809	PERDAGANGAN ECERAN BAHAN BAKAR MINYAK, BAHAN BAKAR GAS (BBG), DAN LIQUEFIED PETROLEUM GAS (LPG) SELAIN DI SARANA PENGISIAN BAHAN BAKAR TRANSPORTASI DARAT, LAUT, DAN UDARA	X	X	X	X	X	X	X	X	X	X	X	X	X	X	T1, T2, T3, B4	X	T1, T3	T1, T3	T1, T3	X	X	X	X	X	I	I	I	X	X	X
0810	PERDAGANGAN ECERAN MINYAK PELUMAS DI TOKO	X	X	X	X	X	X	X	X	X	X	X	X	X	X	T1, T2, T3, B4	X	T1, T3	T1, T3	T1, T3	X	X	X	X	X	I	I	I	X	X	X
0811	PERDAGANGAN ECERAN KOMPUTER DAN PERLENGKAPANNYA	X	X	X	X	X	X	X	X	X	X	X	X	X	X	T1, T2, T3, B4	X	T1, T3	T1, T3	T1, T3	X	X	X	X	X	I	I	I	X	X	X
0812	PERDAGANGAN ECERAN PERALATAN VIDEO GAME DAN SEJENISNYA	X	X	X	X	X	X	X	X	X	X	X	X	X	X	T1, T2, T3, B4	X	T1, T3	T1, T3	T1, T3	X	X	X	X	X	I	I	I	X	X	X
0813	PERDAGANGAN ECERAN PIRANTI LUNAK (SOFTWARE)	X	X	X	X	X	X	X	X	X	X	X	X	X	X	T1, T2, T3, B4	X	T1, T3	T1, T3	T1, T3	X	X	X	X	X	I	I	I	X	X	X
0814	PERDAGANGAN ECERAN ALAT TELEKOMUNIKASI	X	X	X	X	X	X	X	X	X	X	X	X	X	X	T1, T2, T3, B4	X	T1, T3	T1, T3	T1, T3	X	X	X	X	X	I	I	I	X	X	X
0815	PERDAGANGAN ECERAN MESIN KANTOR	X	X	X	X	X	X	X	X	X	X	X	X	X	X	T1, T2, T3, B4	X	T1, T3	T1, T3	T1, T3	X	X	X	X	X	I	I	I	X	X	X
0816	PERDAGANGAN ECERAN KHUSUS PERALATAN AUDIO DAN VIDEO DI TOKO	X	X	X	X	X	X	X	X	X	X	X	X	X	X	T1, T2, T3, B4	X	T1, T3	T1, T3	T1, T3	X	X	X	X	X	I	I	I	X	X	X
0817	PERDAGANGAN ECERAN TEKSTIL	X	X	X	X	X	X	X	X	X	X	X	X	X	X	T1, T2, T3, B4	X	T1, T3	T1, T3	T1, T3	X	X	X	X	X	I	I	I	X	X	X
0818	PERDAGANGAN ECERAN PERLENGKAPAN RUMAH TANGGA DARI TEKSTIL	X	X	X	X	X	X	X	X	X	X	X	X	X	X	T1, T2, T3, B4	X	T1, T3	T1, T3	T1, T3	X	X	X	X	X	I	I	I	X	X	X
0819	PERDAGANGAN ECERAN PERLENGKAPAN JAHIT MENJAHIT	X	X	X	X	X	X	X	X	X	X	X	X	X	X	T1, T2, T3, B4	X	T1, T3	T1, T3	T1, T3	X	X	X	X	X	I	I	I	X	X	X
0820	PERDAGANGAN ECERAN BARANG LOGAM UNTUK BAHAN KONSTRUKSI	X	X	X	X	X	X	X	X	X	X	X	X	X	X	T1, T2, T3, B4	X	T1, T3	T1, T3	T1, T3	X	X	X	X	X	I	I	I	X	X	X

LAMPIRAN V.1
PERATURAN BUPATI MUARA ENIM NOMOR 2 TAHUN 2024
TENTANG RENCANA DETAIL TATA RUANG
SEKITAR KAWASAN INDUSTRI TANJUNG ENIM

NO.	KEGIATAN	BADAN AIR	PERLINDUNGAN SETEMPAT	RUANG TERBUKA HIJAU							BADAN JALAN	PERTANIAN			PERTAMBANGAN	KAWASAN PERUNTUKAN INDUSTRI	PARIWISATA	PERUMAHAN			SARANA PELAYANAN UMUM				RUANG TERBUKAN NON HIJAU	PERDAGANGAN DAN JASA			PERKANTORAN	PERUNTUKAN LAINNYA	TRANSPORTASI
		Badan Air	Perlindungan Setempat	Taman Kota	Taman Kecamatan	Taman Kelurahan	Taman RW	Taman RT	Pemakaman	Jalur Hijau	Badan Jalan	Tanaman Pangan	Perkebunan	Peternakan	Pertambangan Batubara	Kawasan Peruntukan Industri	Pariwisata	Perumahan Kepadatan Tinggi	Perumahan Kepadatan Sedang	Perumahan Kepadatan Rendah	SPU Skala Kota	SPU Skala Kecamatan	SPU Skala Kelurahan	SPU Skala RW	Ruang Terbuka Non Hijau	Perdagangan dan Jasa Skala Kota	Perdagangan dan Jasa Skala WP	Perdagangan dan Jasa Skala SWP	Perkantoran	Instalasi Pengolahan Air Minum (IPAM)	Transportasi
		BA	PS	RTH-2	RTH-3	RTH-4	RTH-5	RTH-6	RTH-7	RTH-8	BJ	P-1	P-3	P-4	BR	KPI	W	R-2	R-3	R-4	SPU-1	SPU-2	SPU-3	SPU-4	RTNH	K-1	K-2	K-3	KT	PL-3	TR
0821	PERDAGANGAN ECERAN KACA	X	X	X	X	X	X	X	X	X	X	X	X	X	X	T1, T2, T3, B4	X	T1, T3	T1, T3	T1, T3	X	X	X	X	X	I	I	I	X	X	X
0822	PERDAGANGAN ECERAN GENTENG, BATU BATA, UBIN DAN SEJENISNYA DARI TANAH LIAT, KAPUR, SEMEN ATAU KACA	X	X	X	X	X	X	X	X	X	X	X	X	X	X	T1, T2, T3, B4	X	T1, T3	T1, T3	T1, T3	X	X	X	X	X	I	I	I	X	X	X
0823	PERDAGANGAN ECERAN SEMEN, KAPUR, PASIR DAN BATU	X	X	X	X	X	X	X	X	X	X	X	X	X	X	T1, T2, T3, B4	X	T1, T3	T1, T3	T1, T3	X	X	X	X	X	I	I	I	X	X	X
0824	PERDAGANGAN ECERAN BAHAN KONSTRUKSI DARI PORSELEN	X	X	X	X	X	X	X	X	X	X	X	X	X	X	T1, T2, T3, B4	X	T1, T3	T1, T3	T1, T3	X	X	X	X	X	I	I	I	X	X	X
0825	PERDAGANGAN ECERAN BAHAN KONSTRUKSI DARI KAYU	X	X	X	X	X	X	X	X	X	X	X	X	X	X	T1, T2, T3, B4	X	T1, T3	T1, T3	T1, T3	X	X	X	X	X	I	I	I	X	X	X
0826	PERDAGANGAN ECERAN CAT, PERNIS DAN LAK	X	X	X	X	X	X	X	X	X	X	X	X	X	X	T1, T2, T3, B4	X	T1, T3	T1, T3	T1, T3	X	X	X	X	X	I	I	I	X	X	X
0827	PERDAGANGAN ECERAN BERBAGAI MACAM MATERIAL BANGUNAN	X	X	X	X	X	X	X	X	X	X	X	X	X	X	T1, T2, T3, B4	X	T1, T3	T1, T3	T1, T3	X	X	X	X	X	I	I	I	X	X	X
0828	PERDAGANGAN ECERAN BAHAN DAN BARANG KONSTRUKSI LAINNYA	X	X	X	X	X	X	X	X	X	X	X	X	X	X	T1, T2, T3, B4	X	T1, T3	T1, T3	T1, T3	X	X	X	X	X	I	I	I	X	X	X
0829	PERDAGANGAN ECERAN KHUSUS KARPET, PERMADANI DAN PENUTUP DINDING DAN LANTAI DI TOKO	X	X	X	X	X	X	X	X	X	X	X	X	X	X	T1, T2, T3, B4	X	T1, T3	T1, T3	T1, T3	X	X	X	X	X	I	I	I	X	X	X
0830	PERDAGANGAN ECERAN FURNITUR	X	X	X	X	X	X	X	X	X	X	X	X	X	X	T1, T2, T3, B4	X	T1, T3	T1, T3	T1, T3	X	X	X	X	X	I	I	I	X	X	X
0831	PERDAGANGAN ECERAN PERALATAN LISTRIK RUMAH TANGGA DAN PERALATAN PENERANGAN DAN PERLENGKAPANNYA	X	X	X	X	X	X	X	X	X	X	X	X	X	X	T1, T2, T3, B4	X	T1, T3	T1, T3	T1, T3	X	X	X	X	X	I	I	I	X	X	X
0832	PERDAGANGAN ECERAN BARANG PECAH BELAH DAN PERLENGKAPAN DAPUR DARI PLASTIK	X	X	X	X	X	X	X	X	X	X	X	X	X	X	T1, T2, T3, B4	X	T1, T3	T1, T3	T1, T3	X	X	X	X	X	I	I	I	X	X	X

LAMPIRAN V.1
PERATURAN BUPATI MUARA ENIM NOMOR 2 TAHUN 2024
TENTANG RENCANA DETAIL TATA RUANG
SEKITAR KAWASAN INDUSTRI TANJUNG ENIM

NO.	KEGIATAN	BADAN AIR	PERLINDUNGAN SETEMPAT	RUANG TERBUKA HIJAU							BADAN JALAN	PERTANIAN			PERTAMBANGAN	KAWASAN PERUNTUKAN INDUSTRI	PARIWISATA	PERUMAHAN			SARANA PELAYANAN UMUM				RUANG TERBUKAN NON HIJAU	PERDAGANGAN DAN JASA			PERKANTORAN	PERUNTUKAN LAINNYA	TRANSPORTASI
		Badan Air	Perlindungan Setempat	Taman Kota	Taman Kecamatan	Taman Kelurahan	Taman RW	Taman RT	Pemakaman	Jalur Hijau	Badan Jalan	Tanaman Pangan	Perkebunan	Peternakan	Pertambangan Batubara	Kawasan Peruntukan Industri	Pariwisata	Perumahan Kepadatan Tinggi	Perumahan Kepadatan Sedang	Perumahan Kepadatan Rendah	SPU Skala Kota	SPU Skala Kecamatan	SPU Skala Kelurahan	SPU Skala RW	Ruang Terbuka Non Hijau	Perdagangan dan Jasa Skala Kota	Perdagangan dan Jasa Skala WP	Perdagangan dan Jasa Skala SWP	Perkantoran	Instalasi Pengolahan Air Minum (IPAM)	Transportasi
		BA	PS	RTH-2	RTH-3	RTH-4	RTH-5	RTH-6	RTH-7	RTH-8	BJ	P-1	P-3	P-4	BR	KPI	W	R-2	R-3	R-4	SPU-1	SPU-2	SPU-3	SPU-4	RTNH	K-1	K-2	K-3	KT	PL-3	TR
0833	PERDAGANGAN ECERAN BARANG PECAH BELAH DAN PERLENGKAPAN DAPUR DARI BATU ATAU TANAH LIAT	X	X	X	X	X	X	X	X	X	X	X	X	X	X	T1, T2, T3, B4	X	T1, T3	T1, T3	T1, T3	X	X	X	X	X	I	I	I	X	X	X
0834	PERDAGANGAN ECERAN BARANG PECAH BELAH DAN PERLENGKAPAN DAPUR DARI KAYU, BAMBU ATAU ROTAN	X	X	X	X	X	X	X	X	X	X	X	X	X	X	T1, T2, T3, B4	X	T1, T3	T1, T3	T1, T3	X	X	X	X	X	I	I	I	X	X	X
0835	PERDAGANGAN ECERAN BARANG PECAH BELAH DAN PERLENGKAPAN DAPUR BUKAN DARI PLASTIK, BATU, TANAH LIAT, KAYU, BAMBU ATAU ROTAN	X	X	X	X	X	X	X	X	X	X	X	X	X	X	T1, T2, T3, B4	X	T1, T3	T1, T3	T1, T3	X	X	X	X	X	I	I	I	X	X	X
0836	PERDAGANGAN ECERAN ALAT MUSIK	X	X	X	X	X	X	X	X	X	X	X	X	X	X	T1, T2, T3, B4	X	T1, T3	T1, T3	T1, T3	X	X	X	X	X	I	I	I	X	X	X
0837	PERDAGANGAN ECERAN PERALATAN DAN PERLENGKAPAN RUMAH TANGGA LAINNYA YTDL	X	X	X	X	X	X	X	X	X	X	X	X	X	X	T1, T2, T3, B4	X	T1, T3	T1, T3	T1, T3	X	X	X	X	X	I	I	I	X	X	X
0838	PERDAGANGAN ECERAN ALAT TULIS MENULIS DAN GAMBAR	X	X	X	X	X	X	X	X	X	X	X	X	X	X	T1, T2, T3, B4	X	T1, T3	T1, T3	T1, T3	X	X	X	X	X	I	I	I	X	X	X
0839	PERDAGANGAN ECERAN HASIL PENCETAKAN DAN PENERBITAN	X	X	X	X	X	X	X	X	X	X	X	X	X	X	T1, T2, T3, B4	X	T1, T3	T1, T3	T1, T3	X	X	X	X	X	I	I	I	X	X	X
0840	PERDAGANGAN ECERAN KHUSUS REKAMAN MUSIK DAN VIDEO DI TOKO	X	X	X	X	X	X	X	X	X	X	X	X	X	X	T1, T2, T3, B4	X	T1, T3	T1, T3	T1, T3	X	X	X	X	X	I	I	I	X	X	X
0841	PERDAGANGAN ECERAN KHUSUS PERALATAN OLAHRAGA DI TOKO	X	X	X	X	X	X	X	X	X	X	X	X	X	X	T1, T2, T3, B4	X	T1, T3	T1, T3	T1, T3	X	X	X	X	X	I	I	I	X	X	X
0842	PERDAGANGAN ECERAN KHUSUS ALAT PERMAINAN DAN MAINAN ANAK-ANAK DI TOKO	X	X	X	X	X	X	X	X	X	X	X	X	X	X	T1, T2, T3, B4	X	T1, T3	T1, T3	T1, T3	X	X	X	X	X	I	I	I	X	X	X
0843	PERDAGANGAN ECERAN KERTAS, KERTAS KARTON DAN BARANG DARI KERTAS/KARTON	X	X	X	X	X	X	X	X	X	X	X	X	X	X	T1, T2, T3, B4	X	T1, T3	T1, T3	T1, T3	X	X	X	X	X	I	I	I	X	X	X
0844	PERDAGANGAN ECERAN PAKAIAN	X	X	X	X	X	X	X	X	X	X	X	X	X	X	T1, T2, T3, B4	X	T1, T3	T1, T3	T1, T3	X	X	X	X	X	I	I	I	X	X	X

LAMPIRAN V.1
PERATURAN BUPATI MUARA ENIM NOMOR 2 TAHUN 2024
TENTANG RENCANA DETAIL TATA RUANG
SEKITAR KAWASAN INDUSTRI TANJUNG ENIM

NO.	KEGIATAN	BADAN AIR	PERLINDUNGAN SETEMPAT	RUANG TERBUKA HIJAU							BADAN JALAN	PERTANIAN			PERTAMBANGAN	KAWASAN PERUNTUKAN INDUSTRI	PARIWISATA	PERUMAHAN			SARANA PELAYANAN UMUM				RUANG TERBUKAN NON HIJAU	PERDAGANGAN DAN JASA			PERKANTORAN	PERUNTUKAN LAINNYA	TRANSPORTASI
		Badan Air	Perlindungan Setempat	Taman Kota	Taman Kecamatan	Taman Kelurahan	Taman RW	Taman RT	Pemakaman	Jalur Hijau	Badan Jalan	Tanaman Pangan	Perkebunan	Peternakan	Pertambangan Batubara	Kawasan Peruntukan Industri	Pariwisata	Perumahan Kepadatan Tinggi	Perumahan Kepadatan Sedang	Perumahan Kepadatan Rendah	SPU Skala Kota	SPU Skala Kecamatan	SPU Skala Kelurahan	SPU Skala RW	Ruang Terbuka Non Hijau	Perdagangan dan Jasa Skala Kota	Perdagangan dan Jasa Skala WP	Perdagangan dan Jasa Skala SWP	Perkantoran	Instalasi Pengolahan Air Minum (IPAM)	Transportasi
		BA	PS	RTH-2	RTH-3	RTH-4	RTH-5	RTH-6	RTH-7	RTH-8	BJ	P-1	P-3	P-4	BR	KPI	W	R-2	R-3	R-4	SPU-1	SPU-2	SPU-3	SPU-4	RTNH	K-1	K-2	K-3	KT	PL-3	TR
0845	PERDAGANGAN ECERAN SEPATU, SANDAL DAN ALAS KAKI LAINNYA	X	X	X	X	X	X	X	X	X	X	X	X	X	X	T1, T2, T3, B4	X	T1, T3	T1, T3	T1, T3	X	X	X	X	X	I	I	I	X	X	X
0846	PERDAGANGAN ECERAN PELENGKAP PAKAIAN	X	X	X	X	X	X	X	X	X	X	X	X	X	X	T1, T2, T3, B4	X	T1, T3	T1, T3	T1, T3	X	X	X	X	X	I	I	I	X	X	X
0847	PERDAGANGAN ECERAN TAS, DOMPET, KOPER, RANSEL DAN SEJENISNYA	X	X	X	X	X	X	X	X	X	X	X	X	X	X	T1, T2, T3, B4	X	T1, T3	T1, T3	T1, T3	X	X	X	X	X	I	I	I	X	X	X
0848	PERDAGANGAN ECERAN BARANG DAN OBAT FARMASI UNTUK MANUSIA DI APOTEK	X	X	X	X	X	X	X	X	X	X	X	X	X	X	T1, T2, T3, B4	X	T1, T3	T1, T3	T1, T3	X	X	X	X	X	I	I	I	X	X	X
0849	PERDAGANGAN ECERAN BARANG DAN OBAT FARMASI UNTUK MANUSIA BUKAN DI APOTEK	X	X	X	X	X	X	X	X	X	X	X	X	X	X	T1, T2, T3, B4	X	T1, T3	T1, T3	T1, T3	X	X	X	X	X	I	I	I	X	X	X
0850	PERDAGANGAN ECERAN OBAT TRADISIONAL UNTUK MANUSIA	X	X	X	X	X	X	X	X	X	X	X	X	X	X	T1, T2, T3, B4	X	T1, T3	T1, T3	T1, T3	X	X	X	X	X	I	I	I	X	X	X
0851	PERDAGANGAN ECERAN KOSMETIK UNTUK MANUSIA	X	X	X	X	X	X	X	X	X	X	X	X	X	X	T1, T2, T3, B4	X	T1, T3	T1, T3	T1, T3	X	X	X	X	X	I	I	I	X	X	X
0852	PERDAGANGAN ECERAN ALAT LABORATORIUM, ALAT FARMASI DAN ALAT KESEHATAN UNTUK MANUSIA	X	X	X	X	X	X	X	X	X	X	X	X	X	X	T1, T2, T3, B4	X	T1, T3	T1, T3	T1, T3	X	X	X	X	X	I	I	I	X	X	X
0853	PERDAGANGAN ECERAN BARANG DAN OBAT FARMASI UNTUK HEWAN DI APOTIK DAN BUKAN APOTIK	X	X	X	X	X	X	X	X	X	X	X	X	X	X	T1, T2, T3, B4	X	T1, T3	T1, T3	T1, T3	X	X	X	X	X	I	I	I	X	X	X
0854	PERDAGANGAN ECERAN OBAT TRADISIONAL UNTUK HEWAN	X	X	X	X	X	X	X	X	X	X	X	X	X	X	T1, T2, T3, B4	X	T1, T3	T1, T3	T1, T3	X	X	X	X	X	I	I	I	X	X	X
0855	PERDAGANGAN ECERAN KOSMETIK UNTUK HEWAN	X	X	X	X	X	X	X	X	X	X	X	X	X	X	T1, T2, T3, B4	X	T1, T3	T1, T3	T1, T3	X	X	X	X	X	I	I	I	X	X	X
0856	PERDAGANGAN ECERAN KHUSUS BARANG DAN OBAT FARMASI, ALAT KEDOKTERAN, PARFUME DAN KOSMETIK LAINYA	X	X	X	X	X	X	X	X	X	X	X	X	X	X	T1, T2, T3, B4	X	T1, T3	T1, T3	T1, T3	X	X	X	X	X	I	I	I	X	X	X

LAMPIRAN V.1
PERATURAN BUPATI MUARA ENIM NOMOR 2 TAHUN 2024
TENTANG RENCANA DETAIL TATA RUANG
SEKITAR KAWASAN INDUSTRI TANJUNG ENIM

NO.	KEGIATAN	BADAN AIR	PERLINDUNGAN SETEMPAT	RUANG TERBUKA HIJAU							BADAN JALAN	PERTANIAN			PERTAMBANGAN	KAWASAN PERUNTUKAN INDUSTRI	PARIWISATA	PERUMAHAN			SARANA PELAYANAN UMUM				RUANG TERBUKAN NON HIJAU	PERDAGANGAN DAN JASA			PERKANTORAN	PERUNTUKAN LAINNYA	TRANSPORTASI
		Badan Air	Perlindungan Setempat	Taman Kota	Taman Kecamatan	Taman Kelurahan	Taman RW	Taman RT	Pemakaman	Jalur Hijau	Badan Jalan	Tanaman Pangan	Perkebunan	Peternakan	Pertambangan Batubara	Kawasan Peruntukan Industri	Pariwisata	Perumahan Kepadatan Tinggi	Perumahan Kepadatan Sedang	Perumahan Kepadatan Rendah	SPU Skala Kota	SPU Skala Kecamatan	SPU Skala Kelurahan	SPU Skala RW	Ruang Terbuka Non Hijau	Perdagangan dan Jasa Skala Kota	Perdagangan dan Jasa Skala WP	Perdagangan dan Jasa Skala SWP	Perkantoran	Instalasi Pengolahan Air Minum (IPAM)	Transportasi
		BA	PS	RTH-2	RTH-3	RTH-4	RTH-5	RTH-6	RTH-7	RTH-8	BJ	P-1	P-3	P-4	BR	KPI	W	R-2	R-3	R-4	SPU-1	SPU-2	SPU-3	SPU-4	RTNH	K-1	K-2	K-3	KT	PL-3	TR
0857	PERDAGANGAN ECERAN ALAT FOTOGRAFI DAN PERLENGKAPANNYA	X	X	X	X	X	X	X	X	X	X	X	X	X	X	T1, T2, T3, B4	X	T1, T3	T1, T3	T1, T3	X	X	X	X	X	I	I	I	X	X	X
0858	PERDAGANGAN ECERAN ALAT OPTIK DAN PERLENGKAPANNYA	X	X	X	X	X	X	X	X	X	X	X	X	X	X	T1, T2, T3, B4	X	T1, T3	T1, T3	T1, T3	X	X	X	X	X	I	I	I	X	X	X
0859	PERDAGANGAN ECERAN KACA MATA	X	X	X	X	X	X	X	X	X	X	X	X	X	X	T1, T2, T3, B4	X	T1, T3	T1, T3	T1, T3	X	X	X	X	X	I	I	I	X	X	X
0860	PERDAGANGAN ECERAN JAM	X	X	X	X	X	X	X	X	X	X	X	X	X	X	T1, T2, T3, B4	X	T1, T3	T1, T3	T1, T3	X	X	X	X	X	I	I	I	X	X	X
0861	PERDAGANGAN ECERAN BARANG PERHIASAN	X	X	X	X	X	X	X	X	X	X	X	X	X	X	T1, T2, T3, B4	X	T1, T3	T1, T3	T1, T3	X	X	X	X	X	I	I	I	X	X	X
0862	PERDAGANGAN ECERAN PERLENGKAPAN PENGENDARA KENDARAAN BERMOTOR	X	X	X	X	X	X	X	X	X	X	X	X	X	X	T1, T2, T3, B4	X	T1, T3	T1, T3	T1, T3	X	X	X	X	X	I	I	I	X	X	X
0863	PERDAGANGAN ECERAN PEMBUNGKUS DARI PLASTIK	X	X	X	X	X	X	X	X	X	X	X	X	X	X	T1, T2, T3, B4	X	T1, T3	T1, T3	T1, T3	X	X	X	X	X	I	I	I	X	X	X
0864	PERDAGANGAN ECERAN KHUSUS BARANG BARU LAINNYA YTDL	X	X	X	X	X	X	X	X	X	X	X	X	X	X	T1, T2, T3, B4	X	T1, T3	T1, T3	T1, T3	X	X	X	X	X	I	I	I	X	X	X
0865	PERDAGANGAN ECERAN BARANG BEKAS PERLENGKAPAN RUMAH TANGGA	X	X	X	X	X	X	X	X	X	X	X	X	X	X	T1, T2, T3, B4	X	T1, T3	T1, T3	T1, T3	X	X	X	X	X	I	I	I	X	X	X
0866	PERDAGANGAN ECERAN PAKAIAN, ALAS KAKI DAN PELENGKAP PAKAIAN BEKAS	X	X	X	X	X	X	X	X	X	X	X	X	X	X	T1, T2, T3, B4	X	T1, T3	T1, T3	T1, T3	X	X	X	X	X	I	I	I	X	X	X
0867	PERDAGANGAN ECERAN BARANG PERLENGKAPAN PRIBADI BEKAS	X	X	X	X	X	X	X	X	X	X	X	X	X	X	T1, T2, T3, B4	X	T1, T3	T1, T3	T1, T3	X	X	X	X	X	I	I	I	X	X	X
0868	PERDAGANGAN ECERAN BARANG LISTRIK DAN ELEKTRONIK BEKAS	X	X	X	X	X	X	X	X	X	X	X	X	X	X	T1, T2, T3, B4	X	T1, T3	T1, T3	T1, T3	X	X	X	X	X	I	I	I	X	X	X
0869	PERDAGANGAN ECERAN BAHAN KONSTRUKSI DAN SANITASI BEKAS	X	X	X	X	X	X	X	X	X	X	X	X	X	X	T1, T2,	X	T1, T3	T1, T3	T1, T3	X	X	X	X	X	I	I	I	X	X	X

LAMPIRAN V.1
PERATURAN BUPATI MUARA ENIM NOMOR 2 TAHUN 2024
TENTANG RENCANA DETAIL TATA RUANG
SEKITAR KAWASAN INDUSTRI TANJUNG ENIM

NO.	KEGIATAN	BADAN AIR	PERLINDUNGAN SETEMPAT	RUANG TERBUKA HIJAU							BADAN JALAN	PERTANIAN			PERTAMBANGAN	KAWASAN PERUNTUKAN INDUSTRI	PARIWISATA	PERUMAHAN			SARANA PELAYANAN UMUM				RUANG TERBUKAN NON HIJAU	PERDAGANGAN DAN JASA			PERKANTORAN	PERUNTUKAN LAINNYA	TRANSPORTASI
		Badan Air	Perlindungan Setempat	Taman Kota	Taman Kecamatan	Taman Kelurahan	Taman RW	Taman RT	Pemakaman	Jalur Hijau	Badan Jalan	Tanaman Pangan	Perkebunan	Peternakan	Pertambangan Batubara	Kawasan Peruntukan Industri	Pariwisata	Perumahan Kepadatan Tinggi	Perumahan Kepadatan Sedang	Perumahan Kepadatan Rendah	SPU Skala Kota	SPU Skala Kecamatan	SPU Skala Kelurahan	SPU Skala RW	Ruang Terbuka Non Hijau	Perdagangan dan Jasa Skala Kota	Perdagangan dan Jasa Skala WP	Perdagangan dan Jasa Skala SWP	Perkantoran	Instalasi Pengolahan Air Minum (IPAM)	Transportasi
		BA	PS	RTH-2	RTH-3	RTH-4	RTH-5	RTH-6	RTH-7	RTH-8	BJ	P-1	P-3	P-4	BR	KPI	W	R-2	R-3	R-4	SPU-1	SPU-2	SPU-3	SPU-4	RTNH	K-1	K-2	K-3	KT	PL-3	TR
																T3, B4															
0870	PERDAGANGAN ECERAN BARANG ANTIK	X	X	X	X	X	X	X	X	X	X	X	X	X	X	T1, T2, T3, B4	X	T1, T3	T1, T3	T1, T3	X	X	X	X	X	I	I	I	X	X	X
0871	PERDAGANGAN ECERAN BARANG BEKAS LAINNYA	X	X	X	X	X	X	X	X	X	X	X	X	X	X	T1, T2, T3, B4	X	T1, T3	T1, T3	T1, T3	X	X	X	X	X	I	I	I	X	X	X
0872	PERDAGANGAN ECERAN HEWAN PIARAAN (PET ANIMALS)	X	X	X	X	X	X	X	X	X	X	X	X	X	X	T1, T2, T3, B4	X	T1, T3	T1, T3	T1, T3	X	X	X	X	X	I	I	I	X	X	X
0873	PERDAGANGAN ECERAN HEWAN TERNAK	X	X	X	X	X	X	X	X	X	X	X	X	X	X	T1, T2, T3, B4	X	X	X	X	X	X	X	X	X	I	I	I	X	X	X
0874	PERDAGANGAN ECERAN IKAN HIAS	X	X	X	X	X	X	X	X	X	X	X	X	X	X	T1, T2, T3, B4	X	T1, T3	T1, T3	T1, T3	X	X	X	X	X	I	I	I	X	X	X
0875	PERDAGANGAN ECERAN PAKAN TERNAK/UNGGAS/IKAN DAN HEWAN PIARAAN	X	X	X	X	X	X	X	X	X	X	X	X	X	X	T1, T2, T3, B4	X	T1, T3	T1, T3	T1, T3	X	X	X	X	X	I	I	I	X	X	X
0876	PERDAGANGAN ECERAN BUNGA POTONG/FLORIST	X	X	X	X	X	X	X	X	X	X	X	X	X	X	T1, T2, T3, B4	X	T1, T3	T1, T3	T1, T3	X	X	X	X	X	I	I	I	X	X	X
0877	PERDAGANGAN ECERAN TANAMAN DAN BIBIT TANAMAN	X	X	X	X	X	X	X	X	X	X	X	X	X	X	T1, T2, T3, B4	X	T1, T3	T1, T3	T1, T3	X	X	X	X	X	I	I	I	X	X	X
0878	PERDAGANGAN ECERAN PUPUK DAN PEMBERANTAS HAMA	X	X	X	X	X	X	X	X	X	X	X	X	X	X	T1, T2, T3, B4	X	T1, T3	T1, T3	T1, T3	X	X	X	X	X	I	I	I	X	X	X
0879	PERDAGANGAN ECERAN PERLENGKAPAN DAN MEDIA TANAMAN HIAS	X	X	X	X	X	X	X	X	X	X	X	X	X	X	T1, T2, T3, B4	X	T1, T3	T1, T3	T1, T3	X	X	X	X	X	I	I	I	X	X	X
0880	PERDAGANGAN ECERAN MINYAK TANAH	X	X	X	X	X	X	X	X	X	X	X	X	X	X	T1, T2, T3, B4	X	T1, T3	T1, T3	T1, T3	X	X	X	X	X	I	I	I	X	X	X
0881	PERDAGANGAN ECERAN GAS ELPIJI	X	X	X	X	X	X	X	X	X	X	X	X	X	X	T1, T2, T3, B4	X	T1, T3	T1, T3	T1, T3	X	X	X	X	X	I	I	I	X	X	X

LAMPIRAN V.1
PERATURAN BUPATI MUARA ENIM NOMOR 2 TAHUN 2024
TENTANG RENCANA DETAIL TATA RUANG
SEKITAR KAWASAN INDUSTRI TANJUNG ENIM

NO.	KEGIATAN	BADAN AIR	PERLINDUNGAN SETEMPAT	RUANG TERBUKA HIJAU							BADAN JALAN	PERTANIAN			PERTAMBANGAN	KAWASAN PERUNTUKAN INDUSTRI	PARIWISATA	PERUMAHAN			SARANA PELAYANAN UMUM				RUANG TERBUKAN NON HIJAU	PERDAGANGAN DAN JASA			PERKANTORAN	PERUNTUKAN LAINNYA	TRANSPORTASI
		Badan Air	Perlindungan Setempat	Taman Kota	Taman Kecamatan	Taman Kelurahan	Taman RW	Taman RT	Pemakaman	Jalur Hijau	Badan Jalan	Tanaman Pangan	Perkebunan	Peternakan	Pertambangan Batubara	Kawasan Peruntukan Industri	Pariwisata	Perumahan Kepadatan Tinggi	Perumahan Kepadatan Sedang	Perumahan Kepadatan Rendah	SPU Skala Kota	SPU Skala Kecamatan	SPU Skala Kelurahan	SPU Skala RW	Ruang Terbuka Non Hijau	Perdagangan dan Jasa Skala Kota	Perdagangan dan Jasa Skala WP	Perdagangan dan Jasa Skala SWP	Perkantoran	Instalasi Pengolahan Air Minum (IPAM)	Transportasi
		BA	PS	RTH-2	RTH-3	RTH-4	RTH-5	RTH-6	RTH-7	RTH-8	BJ	P-1	P-3	P-4	BR	KPI	W	R-2	R-3	R-4	SPU-1	SPU-2	SPU-3	SPU-4	RTNH	K-1	K-2	K-3	KT	PL-3	TR
0882	PERDAGANGAN ECERAN BAHAN KIMIA	X	X	X	X	X	X	X	X	X	X	X	X	X	X	T1, T2, T3, B4	X	T1, T3	T1, T3	T1, T3	X	X	X	X	X	I	I	I	X	X	X
0883	PERDAGANGAN ECERAN AROMATIK/PENYEGAR (MINYAK ATSIRI)	X	X	X	X	X	X	X	X	X	X	X	X	X	X	T1, T2, T3, B4	X	T1, T3	T1, T3	T1, T3	X	X	X	X	X	I	I	I	X	X	X
0884	PERDAGANGAN ECERAN BAHAN KIMIA, DAN AROMATIK/PENYEGAR (MINYAK ATSIRI), DAN BAHAN BAKAR BUKAN BAHAN BAKAR UNTUK KENDARAAN BERMOTOR LAINNNYA	X	X	X	X	X	X	X	X	X	X	X	X	X	X	T1, T2, T3, B4	X	T1, T3	T1, T3	T1, T3	X	X	X	X	X	I	I	I	X	X	X
0885	PERDAGANGAN ECERAN BARANG KERAJINAN DARI KAYU, BAMBU, ROTAN, PANDAN, RUMPUT DAN SEJENISNYA	X	X	X	X	X	X	X	X	X	X	X	X	X	X	T1, T2, T3, B4	X	T1, T3	T1, T3	T1, T3	X	X	X	X	X	I	I	I	X	X	X
0886	PERDAGANGAN ECERAN BARANG KERAJINAN DARI KULIT, TULANG, TANDUK, GADING, BULU DAN BINATANG/HEWAN YANG DIAWETKAN	X	X	X	X	X	X	X	X	X	X	X	X	X	X	T1, T2, T3, B4	X	T1, T3	T1, T3	T1, T3	X	X	X	X	X	I	I	I	X	X	X
0887	PERDAGANGAN ECERAN BARANG KERAJINAN DARI LOGAM	X	X	X	X	X	X	X	X	X	X	X	X	X	X	T1, T2, T3, B4	X	T1, T3	T1, T3	T1, T3	X	X	X	X	X	I	I	I	X	X	X
0888	PERDAGANGAN ECERAN BARANG KERAJINAN DARI KERAMIK	X	X	X	X	X	X	X	X	X	X	X	X	X	X	T1, T2, T3, B4	X	T1, T3	T1, T3	T1, T3	X	X	X	X	X	I	I	I	X	X	X
0889	PERDAGANGAN ECERAN LUKISAN	X	X	X	X	X	X	X	X	X	X	X	X	X	X	T1, T2, T3, B4	X	T1, T3	T1, T3	T1, T3	X	X	X	X	X	I	I	I	X	X	X
0890	PERDAGANGAN ECERAN BARANG KERAJINAN DAN LUKISAN LAINNYA	X	X	X	X	X	X	X	X	X	X	X	X	X	X	T1, T2, T3, B4	X	T1, T3	T1, T3	T1, T3	X	X	X	X	X	I	I	I	X	X	X
0891	PERDAGANGAN ECERAN MESIN PERTANIAN DAN PERLENGKAPANNYA	X	X	X	X	X	X	X	X	X	X	X	X	X	X	T1, T2, T3, B4	X	T1, T3	T1, T3	T1, T3	X	X	X	X	X	I	I	I	X	X	X
0892	PERDAGANGAN ECERAN MESIN JAHIT DAN PERLENGKAPANNYA	X	X	X	X	X	X	X	X	X	X	X	X	X	X	T1, T2, T3, B4	X	T1, T3	T1, T3	T1, T3	X	X	X	X	X	I	I	I	X	X	X
0893	PERDAGANGAN ECERAN MESIN LAINNYA DAN PERLENGKAPANNYA	X	X	X	X	X	X	X	X	X	X	X	X	X	X	T1, T2, T3, B4	X	T1, T3	T1, T3	T1, T3	X	X	X	X	X	I	I	I	X	X	X

LAMPIRAN V.1
PERATURAN BUPATI MUARA ENIM NOMOR 2 TAHUN 2024
TENTANG RENCANA DETAIL TATA RUANG
SEKITAR KAWASAN INDUSTRI TANJUNG ENIM

NO.	KEGIATAN	BADAN AIR	PERLINDUNGAN SETEMPAT	RUANG TERBUKA HIJAU							BADAN JALAN	PERTANIAN			PERTAMBANGAN	KAWASAN PERUNTUKAN INDUSTRI	PARIWISATA	PERUMAHAN			SARANA PELAYANAN UMUM				RUANG TERBUKAN NON HIJAU	PERDAGANGAN DAN JASA			PERKANTORAN	PERUNTUKAN LAINNYA	TRANSPORTASI
		Badan Air	Perlindungan Setempat	Taman Kota	Taman Kecamatan	Taman Kelurahan	Taman RW	Taman RT	Pemakaman	Jalur Hijau	Badan Jalan	Tanaman Pangan	Perkebunan	Peternakan	Pertambangan Batubara	Kawasan Peruntukan Industri	Pariwisata	Perumahan Kepadatan Tinggi	Perumahan Kepadatan Sedang	Perumahan Kepadatan Rendah	SPU Skala Kota	SPU Skala Kecamatan	SPU Skala Kelurahan	SPU Skala RW	Ruang Terbuka Non Hijau	Perdagangan dan Jasa Skala Kota	Perdagangan dan Jasa Skala WP	Perdagangan dan Jasa Skala SWP	Perkantoran	Instalasi Pengolahan Air Minum (IPAM)	Transportasi
		BA	PS	RTH-2	RTH-3	RTH-4	RTH-5	RTH-6	RTH-7	RTH-8	BJ	P-1	P-3	P-4	BR	KPI	W	R-2	R-3	R-4	SPU-1	SPU-2	SPU-3	SPU-4	RTNH	K-1	K-2	K-3	KT	PL-3	TR
0894	PERDAGANGAN ECERAN ALAT TRANSPORTASI DARAT TIDAK BERMOTOR DAN PERLENGKAPANNYA	X	X	X	X	X	X	X	X	X	X	X	X	X	X	T1, T2, T3, B4	X	T1, T3	T1, T3	T1, T3	X	X	X	X	X	I	I	I	X	X	X
0895	PERDAGANGAN ECERAN ALAT TRANSPORTASI AIR DAN PERLENGKAPANNYA	X	X	X	X	X	X	X	X	X	X	X	X	X	X	T1, T2, T3, B4	X	T1, T3	T1, T3	T1, T3	X	X	X	X	X	I	I	I	X	X	X
0896	PERDAGANGAN ECERAN ALAT-ALAT PERTANIAN	X	X	X	X	X	X	X	X	X	X	X	X	X	X	T1, T2, T3, B4	X	T1, T3	T1, T3	T1, T3	X	X	X	X	X	I	I	I	X	X	X
0897	PERDAGANGAN ECERAN ALAT-ALAT PERTUKANGAN	X	X	X	X	X	X	X	X	X	X	X	X	X	X	T1, T2, T3, B4	X	T1, T3	T1, T3	T1, T3	X	X	X	X	X	I	I	I	X	X	X
0898	PERDAGANGAN ECERAN KAKI LIMA DAN LOS PASAR KOMODITI PADI DAN PALAWIJA	X	X	X	X	X	X	X	X	X	X	X	X	X	X	T1, T2, T3, B4	X	X	X	X	X	X	X	X	X	I	I	I	X	X	X
0899	PERDAGANGAN ECERAN KAKI LIMA DAN LOS PASAR KOMODITI BUAH-BUAHAN	X	X	X	X	X	X	X	X	X	X	X	X	X	X	T1, T2, T3, B4	X	X	X	X	X	X	X	X	X	I	I	I	X	X	X
0900	PERDAGANGAN ECERAN KAKI LIMA DAN LOS PASAR KOMODITI SAYUR-SAYURAN	X	X	X	X	X	X	X	X	X	X	X	X	X	X	T1, T2, T3, B4	X	X	X	X	X	X	X	X	X	I	I	I	X	X	X
0901	PERDAGANGAN ECERAN KAKI LIMA DAN LOS PASAR KOMODITI HASIL PETERNAKAN	X	X	X	X	X	X	X	X	X	X	X	X	X	X	T1, T2, T3, B4	X	X	X	X	X	X	X	X	X	I	I	I	X	X	X
0902	PERDAGANGAN ECERAN KAKI LIMA DAN LOS PASAR KOMODITI HASIL PERIKANAN	X	X	X	X	X	X	X	X	X	X	X	X	X	X	T1, T2, T3, B4	X	X	X	X	X	X	X	X	X	I	I	I	X	X	X
0903	PERDAGANGAN ECERAN KAKI LIMA DAN LOS PASAR KOMODITI HASIL KEHUTANAN DAN PERBURUAN	X	X	X	X	X	X	X	X	X	X	X	X	X	X	T1, T2, T3, B4	X	X	X	X	X	X	X	X	X	I	I	I	X	X	X
0904	PERDAGANGAN ECERAN KAKI LIMA DAN LOS PASAR KOMODITI TANAMAN HIAS DAN HASIL PERTANIAN LAINNYA	X	X	X	X	X	X	X	X	X	X	X	X	X	X	T1, T2, T3, B4	X	X	X	X	X	X	X	X	X	I	I	I	X	X	X
0905	PERDAGANGAN ECERAN KAKI LIMA DAN LOS PASAR BERAS	X	X	X	X	X	X	X	X	X	X	X	X	X	X	T1, T2, T3, B4	X	X	X	X	X	X	X	X	X	I	I	I	X	X	X

LAMPIRAN V.1
PERATURAN BUPATI MUARA ENIM NOMOR 2 TAHUN 2024
TENTANG RENCANA DETAIL TATA RUANG
SEKITAR KAWASAN INDUSTRI TANJUNG ENIM

NO.	KEGIATAN	BADAN AIR	PERLINDUNGAN SETEMPAT	RUANG TERBUKA HIJAU							BADAN JALAN	PERTANIAN			PERTAMBANGAN	KAWASAN PERUNTUKAN INDUSTRI	PARIWISATA	PERUMAHAN			SARANA PELAYANAN UMUM				RUANG TERBUKAN NON HIJAU	PERDAGANGAN DAN JASA			PERKANTORAN	PERUNTUKAN LAINNYA	TRANSPORTASI
		Badan Air	Perlindungan Setempat	Taman Kota	Taman Kecamatan	Taman Kelurahan	Taman RW	Taman RT	Pemakaman	Jalur Hijau	Badan Jalan	Tanaman Pangan	Perkebunan	Peternakan	Pertambangan Batubara	Kawasan Peruntukan Industri	Pariwisata	Perumahan Kepadatan Tinggi	Perumahan Kepadatan Sedang	Perumahan Kepadatan Rendah	SPU Skala Kota	SPU Skala Kecamatan	SPU Skala Kelurahan	SPU Skala RW	Ruang Terbuka Non Hijau	Perdagangan dan Jasa Skala Kota	Perdagangan dan Jasa Skala WP	Perdagangan dan Jasa Skala SWP	Perkantoran	Instalasi Pengolahan Air Minum (IPAM)	Transportasi
		BA	PS	RTH-2	RTH-3	RTH-4	RTH-5	RTH-6	RTH-7	RTH-8	BJ	P-1	P-3	P-4	BR	KPI	W	R-2	R-3	R-4	SPU-1	SPU-2	SPU-3	SPU-4	RTNH	K-1	K-2	K-3	KT	PL-3	TR
0906	PERDAGANGAN ECERAN KAKI LIMA DAN LOS PASAR ROTI, KUE KERING, KUE BASAH DAN SEJENISNYA	X	X	X	X	X	X	X	X	X	X	X	X	X	X	T1, T2, T3, B4	X	X	X	X	X	X	X	X	X	I	I	I	X	X	X
0907	PERDAGANGAN ECERAN KAKI LIMA DAN LOS PASAR KOPI, GULA PASIR, GULA MERAH DAN SEJENISNYA	X	X	X	X	X	X	X	X	X	X	X	X	X	X	T1, T2, T3, B4	X	X	X	X	X	X	X	X	X	I	I	I	X	X	X
0908	PERDAGANGAN ECERAN KAKI LIMA DAN LOS PASAR TAHU, TEMPE, TAUCO DAN ONCOM	X	X	X	X	X	X	X	X	X	X	X	X	X	X	T1, T2, T3, B4	X	X	X	X	X	X	X	X	X	I	I	I	X	X	X
0909	PERDAGANGAN ECERAN KAKI LIMA DAN LOS PASAR DAGING OLAHAN DAN IKAN OLAHAN	X	X	X	X	X	X	X	X	X	X	X	X	X	X	T1, T2, T3, B4	X	X	X	X	X	X	X	X	X	I	I	I	X	X	X
0910	PERDAGANGAN ECERAN KAKI LIMA DAN LOS PASAR MINUMAN	X	X	X	X	X	X	X	X	X	X	X	X	X	X	T1, T2, T3, B4	X	X	X	X	X	X	X	X	X	I	I	I	X	X	X
0911	PERDAGANGAN ECERAN KAKI LIMA DAN LOS PASAR ROKOK DAN TEMBAKAU	X	X	X	X	X	X	X	X	X	X	X	X	X	X	T1, T2, T3, B4	X	X	X	X	X	X	X	X	X	I	I	I	X	X	X
0912	PERDAGANGAN ECERAN KAKI LIMA DAN LOS PASAR PAKAN TERNAK, PAKAN UNGGAS DAN PAKAR IKAN	X	X	X	X	X	X	X	X	X	X	X	X	X	X	T1, T2, T3, B4	X	X	X	X	X	X	X	X	X	I	I	I	X	X	X
0913	PERDAGANGAN ECERAN KAKI LIMA DAN LOS PASAR KOMODITI MAKANAN DAN MINUMAN YTDL	X	X	X	X	X	X	X	X	X	X	X	X	X	X	T1, T2, T3, B4	X	X	X	X	X	X	X	X	X	I	I	I	X	X	X
0914	PERDAGANGAN ECERAN KAKI LIMA DAN LOS PASAR TEKSTIL	X	X	X	X	X	X	X	X	X	X	X	X	X	X	T1, T2, T3, B4	X	X	X	X	X	X	X	X	X	I	I	I	X	X	X
0915	PERDAGANGAN ECERAN KAKI LIMA DAN LOS PASAR PAKAIAN	X	X	X	X	X	X	X	X	X	X	X	X	X	X	T1, T2, T3, B4	X	X	X	X	X	X	X	X	X	I	I	I	X	X	X
0916	PERDAGANGAN ECERAN KAKI LIMA DAN LOS PASAR SEPATU, SANDAL DAN ALAS KAKI LAINNYA	X	X	X	X	X	X	X	X	X	X	X	X	X	X	T1, T2, T3, B4	X	X	X	X	X	X	X	X	X	I	I	I	X	X	X
0917	PERDAGANGAN ECERAN KAKI LIMA DAN LOS PASAR PELENGKAP PAKAIAN DAN BENANG	X	X	X	X	X	X	X	X	X	X	X	X	X	X	T1, T2, T3, B4	X	X	X	X	X	X	X	X	X	I	I	I	X	X	X
0918	PERDAGANGAN ECERAN KAKI LIMA DAN LOS PASAR BAHAN KIMIA	X	X	X	X	X	X	X	X	X	X	X	X	X	X	T1, T2,	X	X	X	X	X	X	X	X	X	I	I	I	X	X	X

LAMPIRAN V.1
PERATURAN BUPATI MUARA ENIM NOMOR 2 TAHUN 2024
TENTANG RENCANA DETAIL TATA RUANG
SEKITAR KAWASAN INDUSTRI TANJUNG ENIM

NO.	KEGIATAN	BADAN AIR	PERLINDUNGAN SETEMPAT	RUANG TERBUKA HIJAU							BADAN JALAN	PERTANIAN			PERTAMBANGAN	KAWASAN PERUNTUKAN INDUSTRI	PARIWISATA	PERUMAHAN			SARANA PELAYANAN UMUM				RUANG TERBUKAN NON HIJAU	PERDAGANGAN DAN JASA			PERKANTORAN	PERUNTUKAN LAINNYA	TRANSPORTASI
		Badan Air	Perlindungan Setempat	Taman Kota	Taman Kecamatan	Taman Kelurahan	Taman RW	Taman RT	Pemakaman	Jalur Hijau	Badan Jalan	Tanaman Pangan	Perkebunan	Peternakan	Pertambangan Batubara	Kawasan Peruntukan Industri	Pariwisata	Perumahan Kepadatan Tinggi	Perumahan Kepadatan Sedang	Perumahan Kepadatan Rendah	SPU Skala Kota	SPU Skala Kecamatan	SPU Skala Kelurahan	SPU Skala RW	Ruang Terbuka Non Hijau	Perdagangan dan Jasa Skala Kota	Perdagangan dan Jasa Skala WP	Perdagangan dan Jasa Skala SWP	Perkantoran	Instalasi Pengolahan Air Minum (IPAM)	Transportasi
		BA	PS	RTH-2	RTH-3	RTH-4	RTH-5	RTH-6	RTH-7	RTH-8	BJ	P-1	P-3	P-4	BR	KPI	W	R-2	R-3	R-4	SPU-1	SPU-2	SPU-3	SPU-4	RTNH	K-1	K-2	K-3	KT	PL-3	TR
																T3, B4															
0919	PERDAGANGAN ECERAN KAKI LIMA DAN LOS PASAR FARMASI	X	X	X	X	X	X	X	X	X	X	X	X	X	X	T1, T2, T3, B4	X	X	X	X	X	X	X	X	X	I	I	I	X	X	X
0920	PERDAGANGAN ECERAN KAKI LIMA DAN LOS PASAR OBAT TRADISIONAL	X	X	X	X	X	X	X	X	X	X	X	X	X	X	T1, T2, T3, B4	X	X	X	X	X	X	X	X	X	I	I	I	X	X	X
0921	PERDAGANGAN ECERAN KAKI LIMA DAN LOS PASAR KOSMETIK	X	X	X	X	X	X	X	X	X	X	X	X	X	X	T1, T2, T3, B4	X	X	X	X	X	X	X	X	X	I	I	I	X	X	X
0922	PERDAGANGAN ECERAN KAKI LIMA DAN LOS PASAR PUPUK DAN PEMBERANTAS HAMA	X	X	X	X	X	X	X	X	X	X	X	X	X	X	T1, T2, T3, B4	X	X	X	X	X	X	X	X	X	I	I	I	X	X	X
0923	PERDAGANGAN ECERAN KAKI LIMA DAN LOS PASAR AROMATIK/PENYEGAR (MINYAK ATSIRI)	X	X	X	X	X	X	X	X	X	X	X	X	X	X	T1, T2, T3, B4	X	X	X	X	X	X	X	X	X	I	I	I	X	X	X
0924	PERDAGANGAN ECERAN KAKI LIMA DAN LOS PASAR BAHAN KIMIA, FARMASI, KOSMETIK DAN ALAT LABORATORIUM DAN YBDI YTDL	X	X	X	X	X	X	X	X	X	X	X	X	X	X	T1, T2, T3, B4	X	X	X	X	X	X	X	X	X	I	I	I	X	X	X
0925	PERDAGANGAN ECERAN KAKI LIMA DAN LOS PASAR KACA MATA	X	X	X	X	X	X	X	X	X	X	X	X	X	X	T1, T2, T3, B4	X	X	X	X	X	X	X	X	X	I	I	I	X	X	X
0926	PERDAGANGAN ECERAN KAKI LIMA DAN LOS PASAR BARANG PERHIASAN	X	X	X	X	X	X	X	X	X	X	X	X	X	X	T1, T2, T3, B4	X	X	X	X	X	X	X	X	X	I	I	I	X	X	X
0927	PERDAGANGAN ECERAN KAKI LIMA DAN LOS PASAR JAM	X	X	X	X	X	X	X	X	X	X	X	X	X	X	T1, T2, T3, B4	X	X	X	X	X	X	X	X	X	I	I	I	X	X	X
0928	PERDAGANGAN ECERAN KAKI LIMA DAN LOS PASAR TAS, DOMPET, KOPER, RANSEL DAN SEJENISNYA	X	X	X	X	X	X	X	X	X	X	X	X	X	X	T1, T2, T3, B4	X	X	X	X	X	X	X	X	X	I	I	I	X	X	X
0929	PERDAGANGAN ECERAN KAKI LIMA DAN LOS PASAR PERLENGKAPAN PENGENDARA SEPEDA MOTOR	X	X	X	X	X	X	X	X	X	X	X	X	X	X	T1, T2, T3, B4	X	X	X	X	X	X	X	X	X	I	I	I	X	X	X
0930	PERDAGANGAN ECERAN KAKI LIMA DAN LOS PASAR BARANG KEPERLUAN PRIBADI LAINNYA	X	X	X	X	X	X	X	X	X	X	X	X	X	X	T1, T2, T3, B4	X	X	X	X	X	X	X	X	X	I	I	I	X	X	X

LAMPIRAN V.1
PERATURAN BUPATI MUARA ENIM NOMOR 2 TAHUN 2024
TENTANG RENCANA DETAIL TATA RUANG
SEKITAR KAWASAN INDUSTRI TANJUNG ENIM

NO.	KEGIATAN	BADAN AIR	PERLINDUNGAN SETEMPAT	RUANG TERBUKA HIJAU							BADAN JALAN	PERTANIAN			PERTAMBANGAN	KAWASAN PERUNTUKAN INDUSTRI	PARIWISATA	PERUMAHAN			SARANA PELAYANAN UMUM				RUANG TERBUKAN NON HIJAU	PERDAGANGAN DAN JASA			PERKANTORAN	PERUNTUKAN LAINNYA	TRANSPORTASI
		Badan Air	Perlindungan Setempat	Taman Kota	Taman Kecamatan	Taman Kelurahan	Taman RW	Taman RT	Pemakaman	Jalur Hijau	Badan Jalan	Tanaman Pangan	Perkebunan	Peternakan	Pertambangan Batubara	Kawasan Peruntukan Industri	Pariwisata	Perumahan Kepadatan Tinggi	Perumahan Kepadatan Sedang	Perumahan Kepadatan Rendah	SPU Skala Kota	SPU Skala Kecamatan	SPU Skala Kelurahan	SPU Skala RW	Ruang Terbuka Non Hijau	Perdagangan dan Jasa Skala Kota	Perdagangan dan Jasa Skala WP	Perdagangan dan Jasa Skala SWP	Perkantoran	Instalasi Pengolahan Air Minum (IPAM)	Transportasi
		BA	PS	RTH-2	RTH-3	RTH-4	RTH-5	RTH-6	RTH-7	RTH-8	BJ	P-1	P-3	P-4	BR	KPI	W	R-2	R-3	R-4	SPU-1	SPU-2	SPU-3	SPU-4	RTNH	K-1	K-2	K-3	KT	PL-3	TR
0931	PERDAGANGAN ECERAN KAKI LIMA DAN LOS PASAR BARANG ELEKTRONIK	X	X	X	X	X	X	X	X	X	X	X	X	X	X	T1, T2, T3, B4	X	X	X	X	X	X	X	X	X	I	I	I	X	X	X
0932	PERDAGANGAN ECERAN KAKI LIMA DAN LOS PASAR ALAT DAN PERLENGKAPAN LISTRIK	X	X	X	X	X	X	X	X	X	X	X	X	X	X	T1, T2, T3, B4	X	X	X	X	X	X	X	X	X	I	I	I	X	X	X
0933	PERDAGANGAN ECERAN KAKI LIMA DAN LOS PASAR BARANG PECAH BELAH DAN PERLENGKAPAN DAPUR DARI PLASTIK/MELAMIN	X	X	X	X	X	X	X	X	X	X	X	X	X	X	T1, T2, T3, B4	X	X	X	X	X	X	X	X	X	I	I	I	X	X	X
0934	PERDAGANGAN ECERAN KAKI LIMA DAN LOS PASAR BARANG PECAH BELAH DAN PERLENGKAPAN DAPUR DARI BATU ATAU TANAH LIAT	X	X	X	X	X	X	X	X	X	X	X	X	X	X	T1, T2, T3, B4	X	X	X	X	X	X	X	X	X	I	I	I	X	X	X
0935	PERDAGANGAN ECERAN KAKI LIMA DAN LOS PASAR BARANG DAN PERLENGKAPAN DAPUR DARI KAYU, BAMBU ATAU ROTAN	X	X	X	X	X	X	X	X	X	X	X	X	X	X	T1, T2, T3, B4	X	X	X	X	X	X	X	X	X	I	I	I	X	X	X
0936	PERDAGANGAN ECERAN KAKI LIMA DAN LOS PASAR BARANG PECAH BELAH DAN PERLENGKAPAN DAPUR BUKAN DARI PLASTIK, BATU, TANAH LIAT, KAYU, BAMBU ATAU ROTAN	X	X	X	X	X	X	X	X	X	X	X	X	X	X	T1, T2, T3, B4	X	X	X	X	X	X	X	X	X	I	I	I	X	X	X
0937	PERDAGANGAN ECERAN KAKI LIMA DAN LOS PASAR ALAT KEBERSIHAN	X	X	X	X	X	X	X	X	X	X	X	X	X	X	T1, T2, T3, B4	X	X	X	X	X	X	X	X	X	I	I	I	X	X	X
0938	PERDAGANGAN ECERAN KAKI LIMA DAN LOS PASAR PERLENGKAPAN RUMAH TANGGA LAINNYA	X	X	X	X	X	X	X	X	X	X	X	X	X	X	T1, T2, T3, B4	X	X	X	X	X	X	X	X	X	I	I	I	X	X	X
0939	PERDAGANGAN ECERAN KAKI LIMA DAN LOS PASAR KERTAS, KARTON DAN BARANG DARI KERTAS	X	X	X	X	X	X	X	X	X	X	X	X	X	X	T1, T2, T3, B4	X	X	X	X	X	X	X	X	X	I	I	I	X	X	X
0940	PERDAGANGAN ECERAN KAKI LIMA DAN LOS PASAR ALAT TULIS MENULIS DAN GAMBAR	X	X	X	X	X	X	X	X	X	X	X	X	X	X	T1, T2, T3, B4	X	X	X	X	X	X	X	X	X	I	I	I	X	X	X
0941	PERDAGANGAN ECERAN KAKI LIMA DAN LOS PASAR HASIL PENCETAKAN DAN PENERBITAN	X	X	X	X	X	X	X	X	X	X	X	X	X	X	T1, T2, T3, B4	X	X	X	X	X	X	X	X	X	I	I	I	X	X	X
0942	PERDAGANGAN ECERAN KAKI LIMA DAN LOS PASAR ALAT OLAHRAGA DAN ALAT MUSIK	X	X	X	X	X	X	X	X	X	X	X	X	X	X	T1, T2, T3, B4	X	X	X	X	X	X	X	X	X	I	I	I	X	X	X

LAMPIRAN V.1
PERATURAN BUPATI MUARA ENIM NOMOR 2 TAHUN 2024
TENTANG RENCANA DETAIL TATA RUANG
SEKITAR KAWASAN INDUSTRI TANJUNG ENIM

NO.	KEGIATAN	BADAN AIR	PERLINDUNGAN SETEMPAT	RUANG TERBUKA HIJAU							BADAN JALAN	PERTANIAN			PERTAMBANGAN	KAWASAN PERUNTUKAN INDUSTRI	PARIWISATA	PERUMAHAN			SARANA PELAYANAN UMUM				RUANG TERBUKAN NON HIJAU	PERDAGANGAN DAN JASA			PERKANTORAN	PERUNTUKAN LAINNYA	TRANSPORTASI
		Badan Air	Perlindungan Setempat	Taman Kota	Taman Kecamatan	Taman Kelurahan	Taman RW	Taman RT	Pemakaman	Jalur Hijau	Badan Jalan	Tanaman Pangan	Perkebunan	Peternakan	Pertambangan Batubara	Kawasan Peruntukan Industri	Pariwisata	Perumahan Kepadatan Tinggi	Perumahan Kepadatan Sedang	Perumahan Kepadatan Rendah	SPU Skala Kota	SPU Skala Kecamatan	SPU Skala Kelurahan	SPU Skala RW	Ruang Terbuka Non Hijau	Perdagangan dan Jasa Skala Kota	Perdagangan dan Jasa Skala WP	Perdagangan dan Jasa Skala SWP	Perkantoran	Instalasi Pengolahan Air Minum (IPAM)	Transportasi
		BA	PS	RTH-2	RTH-3	RTH-4	RTH-5	RTH-6	RTH-7	RTH-8	BJ	P-1	P-3	P-4	BR	KPI	W	R-2	R-3	R-4	SPU-1	SPU-2	SPU-3	SPU-4	RTNH	K-1	K-2	K-3	KT	PL-3	TR
0943	PERDAGANGAN ECERAN KAKI LIMA DAN LOS PASAR ALAT FOTOGRAFI, ALAT OPTIK DAN PERLENGKAPANNYA	X	X	X	X	X	X	X	X	X	X	X	X	X	X	T1, T2, T3, B4	X	X	X	X	X	X	X	X	X	I	I	I	X	X	X
0944	PERDAGANGAN ECERAN KAKI LIMA DAN LOS PASAR MESIN KANTOR	X	X	X	X	X	X	X	X	X	X	X	X	X	X	T1, T2, T3, B4	X	X	X	X	X	X	X	X	X	I	I	I	X	X	X
0945	PERDAGANGAN ECERAN KAKI LIMA DAN LOS PASAR PERALATAN TELEKOMUNIKASI	X	X	X	X	X	X	X	X	X	X	X	X	X	X	T1, T2, T3, B4	X	X	X	X	X	X	X	X	X	I	I	I	X	X	X
0946	PERDAGANGAN ECERAN KAKI LIMA DAN LOS PASAR CAMPURAN KERTAS, KARTON, BARANG DARI KERTAS, ALAT TULIS-MENULIS, ALAT GAMBAR, HASIL PENCETAKAN, PENERBITAN DAN LAINNYA	X	X	X	X	X	X	X	X	X	X	X	X	X	X	T1, T2, T3, B4	X	X	X	X	X	X	X	X	X	I	I	I	X	X	X
0947	PERDAGANGAN ECERAN KAKI LIMA DAN LOS PASAR BARANG KERAJINAN	X	X	X	X	X	X	X	X	X	X	X	X	X	X	T1, T2, T3, B4	X	X	X	X	X	X	X	X	X	I	I	I	X	X	X
0948	PERDAGANGAN ECERAN KAKI LIMA DAN LOS PASAR MAINAN ANAK-ANAK	X	X	X	X	X	X	X	X	X	X	X	X	X	X	T1, T2, T3, B4	X	X	X	X	X	X	X	X	X	I	I	I	X	X	X
0949	PERDAGANGAN ECERAN KAKI LIMA DAN LOS PASAR LUKISAN	X	X	X	X	X	X	X	X	X	X	X	X	X	X	T1, T2, T3, B4	X	X	X	X	X	X	X	X	X	I	I	I	X	X	X
0950	PERDAGANGAN ECERAN KAKI LIMA DAN LOS PASAR HEWAN HIDUP	X	X	X	X	X	X	X	X	X	X	X	X	X	X	T1, T2, T3, B4	X	X	X	X	X	X	X	X	X	I	I	I	X	X	X
0951	PERDAGANGAN ECERAN KAKI LIMA DAN LOS PASAR BAHAN BAKAR MINYAK, GAS, MINYAK PELUMAS DAN BAHAN BAKAR LAINNYA	X	X	X	X	X	X	X	X	X	X	X	X	X	X	T1, T2, T3, B4	X	X	X	X	X	X	X	X	X	I	I	I	X	X	X
0952	PERDAGANGAN ECERAN KAKI LIMA DAN LOS PASAR BARANG ANTIK	X	X	X	X	X	X	X	X	X	X	X	X	X	X	T1, T2, T3, B4	X	X	X	X	X	X	X	X	X	I	I	I	X	X	X
0953	PERDAGANGAN ECERAN KAKI LIMA DAN LOS PASAR BARANG BEKAS PERLENGKAPAN RUMAH TANGGA	X	X	X	X	X	X	X	X	X	X	X	X	X	X	T1, T2, T3, B4	X	X	X	X	X	X	X	X	X	I	I	I	X	X	X
0954	PERDAGANGAN ECERAN KAKI LIMA DAN LOS PASAR PAKAIAN, ALAS KAKI, PERLENGKAPAN PAKAIAN DAN BARANG PERLENGKAPAN PRIBADI BEKAS	X	X	X	X	X	X	X	X	X	X	X	X	X	X	T1, T2, T3, B4	X	X	X	X	X	X	X	X	X	I	I	I	X	X	X

LAMPIRAN V.1
PERATURAN BUPATI MUARA ENIM NOMOR 2 TAHUN 2024
TENTANG RENCANA DETAIL TATA RUANG
SEKITAR KAWASAN INDUSTRI TANJUNG ENIM

NO.	KEGIATAN	BADAN AIR	PERLINDUNGAN SETEMPAT	RUANG TERBUKA HIJAU							BADAN JALAN	PERTANIAN			PERTAMBANGAN	KAWASAN PERUNTUKAN INDUSTRI	PARIWISATA	PERUMAHAN			SARANA PELAYANAN UMUM				RUANG TERBUKAN NON HIJAU	PERDAGANGAN DAN JASA			PERKANTORAN	PERUNTUKAN LAINNYA	TRANSPORTASI
		Badan Air	Perlindungan Setempat	Taman Kota	Taman Kecamatan	Taman Kelurahan	Taman RW	Taman RT	Pemakaman	Jalur Hijau	Badan Jalan	Tanaman Pangan	Perkebunan	Peternakan	Pertambangan Batubara	Kawasan Peruntukan Industri	Pariwisata	Perumahan Kepadatan Tinggi	Perumahan Kepadatan Sedang	Perumahan Kepadatan Rendah	SPU Skala Kota	SPU Skala Kecamatan	SPU Skala Kelurahan	SPU Skala RW	Ruang Terbuka Non Hijau	Perdagangan dan Jasa Skala Kota	Perdagangan dan Jasa Skala WP	Perdagangan dan Jasa Skala SWP	Perkantoran	Instalasi Pengolahan Air Minum (IPAM)	Transportasi
		BA	PS	RTH-2	RTH-3	RTH-4	RTH-5	RTH-6	RTH-7	RTH-8	BJ	P-1	P-3	P-4	BR	KPI	W	R-2	R-3	R-4	SPU-1	SPU-2	SPU-3	SPU-4	RTNH	K-1	K-2	K-3	KT	PL-3	TR
0955	PERDAGANGAN ECERAN KAKI LIMA DAN LOS PASAR BARANG LISTRIK DAN ELEKTRONIK BEKAS	X	X	X	X	X	X	X	X	X	X	X	X	X	X	T1, T2, T3, B4	X	X	X	X	X	X	X	X	X	I	I	I	X	X	X
0956	PERDAGANGAN ECERAN KAKI LIMA DAN LOS PASAR BARANG BEKAS CAMPURAN	X	X	X	X	X	X	X	X	X	X	X	X	X	X	T1, T2, T3, B4	X	X	X	X	X	X	X	X	X	I	I	I	X	X	X
0957	PERDAGANGAN ECERAN KAKI LIMA DAN LOS PASAR BARANG LAINNYA	X	X	X	X	X	X	X	X	X	X	X	X	X	X	T1, T2, T3, B4	X	X	X	X	X	X	X	X	X	I	I	I	X	X	X
0958	PERDAGANGAN ECERAN MELALUI MEDIA UNTUK KOMODITI MAKANAN, MINUMAN, TEMBAKAU, KIMIA, FARMASI, KOSMETIK DAN ALAT LABORATORIUM	X	X	X	X	X	X	X	X	X	X	X	X	X	X	T1, T2, T3, B4	X	X	X	X	X	X	X	X	X	I	I	I	X	X	X
0959	PERDAGANGAN ECERAN MELALUI MEDIA UNTUK KOMODITI TEKSTIL, PAKAIAN, ALAS KAKI DAN BARANG KEPERLUAN PRIBADI	X	X	X	X	X	X	X	X	X	X	X	X	X	X	T1, T2, T3, B4	X	X	X	X	X	X	X	X	X	I	I	I	X	X	X
0960	PERDAGANGAN ECERAN MELALUI MEDIA UNTUK BARANG PERLENGKAPAN RUMAH TANGGA DAN PERLENGKAPAN DAPUR	X	X	X	X	X	X	X	X	X	X	X	X	X	X	T1, T2, T3, B4	X	X	X	X	X	X	X	X	X	I	I	I	X	X	X
0961	PERDAGANGAN ECERAN MELALUI MEDIA UNTUK BARANG CAMPURAN SEBAGAIMANA TERSEBUT DALAM 47911 S.D. 47913	X	X	X	X	X	X	X	X	X	X	X	X	X	X	T1, T2, T3, B4	X	X	X	X	X	X	X	X	X	I	I	I	X	X	X
0962	PERDAGANGAN ECERAN MELALUI MEDIA UNTUK BERBAGAI MACAM BARANG LAINNYA	X	X	X	X	X	X	X	X	X	X	X	X	X	X	T1, T2, T3, B4	X	X	X	X	X	X	X	X	X	I	I	I	X	X	X
0963	PERDAGANGAN ECERAN ATAS DASAR BALAS JASA (FEE) ATAU KONTRAK	X	X	X	X	X	X	X	X	X	X	X	X	X	X	T1, T2, T3, B4	X	X	X	X	X	X	X	X	X	I	I	I	X	X	X
0964	PERDAGANGAN ECERAN KELILING KOMODITI MAKANAN DARI HASIL PERTANIAN	X	X	X	X	X	X	X	X	X	X	X	X	X	X	T1, T2, T3, B4	X	X	X	X	X	X	X	X	X	I	I	I	X	X	X
0965	PERDAGANGAN ECERAN KELILING KOMODITI MAKANAN, MINUMAN ATAU TEMBAKAU HASIL INDUSTRI PENGOLAHAN	X	X	X	X	X	X	X	X	X	X	X	X	X	X	T1, T2, T3, B4	X	X	X	X	X	X	X	X	X	I	I	I	X	X	X
0966	PERDAGANGAN ECERAN KELILING BAHAN KIMIA, FARMASI, KOSMETIK DAN ALAT LABORATORIUM	X	X	X	X	X	X	X	X	X	X	X	X	X	X	T1, T2, T3, B4	X	X	X	X	X	X	X	X	X	I	I	I	X	X	X

LAMPIRAN V.1
PERATURAN BUPATI MUARA ENIM NOMOR 2 TAHUN 2024
TENTANG RENCANA DETAIL TATA RUANG
SEKITAR KAWASAN INDUSTRI TANJUNG ENIM

NO.	KEGIATAN	BADAN AIR	PERLINDUNGAN SETEMPAT	RUANG TERBUKA HIJAU							BADAN JALAN	PERTANIAN			PERTAMBANGAN	KAWASAN PERUNTUKAN INDUSTRI	PARIWISATA	PERUMAHAN			SARANA PELAYANAN UMUM				RUANG TERBUKAN NON HIJAU	PERDAGANGAN DAN JASA			PERKANTORAN	PERUNTUKAN LAINNYA	TRANSPORTASI
		Badan Air	Perlindungan Setempat	Taman Kota	Taman Kecamatan	Taman Kelurahan	Taman RW	Taman RT	Pemakaman	Jalur Hijau	Badan Jalan	Tanaman Pangan	Perkebunan	Peternakan	Pertambangan Batubara	Kawasan Peruntukan Industri	Pariwisata	Perumahan Kepadatan Tinggi	Perumahan Kepadatan Sedang	Perumahan Kepadatan Rendah	SPU Skala Kota	SPU Skala Kecamatan	SPU Skala Kelurahan	SPU Skala RW	Ruang Terbuka Non Hijau	Perdagangan dan Jasa Skala Kota	Perdagangan dan Jasa Skala WP	Perdagangan dan Jasa Skala SWP	Perkantoran	Instalasi Pengolahan Air Minum (IPAM)	Transportasi
		BA	PS	RTH-2	RTH-3	RTH-4	RTH-5	RTH-6	RTH-7	RTH-8	BJ	P-1	P-3	P-4	BR	KPI	W	R-2	R-3	R-4	SPU-1	SPU-2	SPU-3	SPU-4	RTNH	K-1	K-2	K-3	KT	PL-3	TR
0967	PERDAGANGAN ECERAN KELILING TEKSTIL, PAKAIAN, ALAS KAKI DAN BARANG KEPERLUAN PRIBADI	X	X	X	X	X	X	X	X	X	X	X	X	X	X	T1, T2, T3, B4	X	X	X	X	X	X	X	X	X	I	I	I	X	X	X
0968	PERDAGANGAN ECERAN KELILING PERLENGKAPAN RUMAH TANGGA DAN PERLENGKAPAN DAPUR	X	X	X	X	X	X	X	X	X	X	X	X	X	X	T1, T2, T3, B4	X	X	X	X	X	X	X	X	X	I	I	I	X	X	X
0969	PERDAGANGAN ECERAN KELILING KERTAS, BARANG DARI KERTAS, ALAT TULIS, BARANG CETAKAN, ALAT OLAHRAGA, ALAT MUSIK, ALAT FOTOGRAFI DAN KOMPUTER	X	X	X	X	X	X	X	X	X	X	X	X	X	X	T1, T2, T3, B4	X	X	X	X	X	X	X	X	X	I	I	I	X	X	X
0970	PERDAGANGAN ECERAN KELILING BARANG KERAJINAN, MAINAN ANAK-ANAK DAN LUKISAN	X	X	X	X	X	X	X	X	X	X	X	X	X	X	T1, T2, T3, B4	X	X	X	X	X	X	X	X	X	I	I	I	X	X	X
0971	PERDAGANGAN ECERAN BUKAN DI TOKO, KIOS, KAKI LIMA DAN LOS PASAR LAINNYA YTDL	X	X	X	X	X	X	X	X	X	X	X	X	X	X	T1, T2, T3, B4	X	X	X	X	X	X	X	X	X	I	I	I	X	X	X
0972	ANGKUTAN JALAN REL UNTUK PENUMPANG	X	X	X	X	X	X	X	X	X	T1, T2	X	X	X	X	X	X	X	X	X	X	X	X	X	X	X	X	X	X	X	T1, T3
0973	ANGKUTAN JALAN REL UNTUK BARANG	X	X	X	X	X	X	X	X	X	T1, T2	X	X	X	X	T1, T2, T3, B1, B2, B4	X	X	X	X	X	X	X	X	X	X	X	X	X	X	T1, T3
0974	ANGKUTAN BUS ANTARKOTA ANTARPROVINSI (AKAP)	X	X	X	X	X	X	X	X	X	I	X	X	X	X	X	X	X	X	X	X	X	X	X	X	X	X	X	X	X	I
0975	ANGKUTAN BUS PERBATASAN	X	X	X	X	X	X	X	X	X	I	X	X	X	X	X	X	X	X	X	X	X	X	X	X	X	X	X	X	X	I
0976	ANGKUTAN BUS ANTARKOTA DALAM PROVINSI (AKDP)	X	X	X	X	X	X	X	X	X	I	X	X	X	X	X	X	X	X	X	X	X	X	X	X	X	X	X	X	X	I
0977	ANGKUTAN BUS KOTA	X	X	X	X	X	X	X	X	X	I	X	X	X	X	X	X	X	X	X	X	X	X	X	X	X	X	X	X	X	I
0978	ANGKUTAN BUS LINTAS BATAS NEGARA	X	X	X	X	X	X	X	X	X	I	X	X	X	X	X	X	X	X	X	X	X	X	X	X	X	X	X	X	X	I
0979	ANGKUTAN BUS KHUSUS	X	X	X	X	X	X	X	X	X	I	X	X	X	X	X	X	X	X	X	X	X	X	X	X	X	X	X	X	X	I
0980	ANGKUTAN BUS DALAM TRAYEK LAINNYA	X	X	X	X	X	X	X	X	X	I	X	X	X	T1, T2	X	X	X	X	X	X	X	X	X	X	X	X	X	X	X	I
0981	ANGKUTAN BUS PARIWISATA	X	X	X	X	X	X	X	X	X	I	X	X	X	X	X	X	X	X	X	X	X	X	X	X	X	X	X	X	X	I
0982	ANGKUTAN BUS TIDAK DALAM TRAYEK LAINNYA	X	X	X	X	X	X	X	X	X	I	X	X	X	X	X	X	X	X	X	X	X	X	X	X	X	X	X	X	X	I
0983	ANGKUTAN MELALUI SALURAN PIPA	X	X	X	X	X	X	X	X	X	X	X	X	X	X	X	X	X	X	X	X	X	X	X	X	X	X	X	X	X	X
0984	ANGKUTAN PERBATASAN BUKAN BUS, DALAM TRAYEK	X	X	X	X	X	X	X	X	X	T1, T2	X	X	X	X	X	X	X	X	X	X	X	X	X	X	X	X	X	X	X	T1, T3

LAMPIRAN V.1
PERATURAN BUPATI MUARA ENIM NOMOR 2 TAHUN 2024
TENTANG RENCANA DETAIL TATA RUANG
SEKITAR KAWASAN INDUSTRI TANJUNG ENIM

NO.	KEGIATAN	BADAN AIR	PERLINDUNGAN SETEMPAT	RUANG TERBUKA HIJAU							BADAN JALAN	PERTANIAN			PERTAMBANGAN	KAWASAN PERUNTUKAN INDUSTRI	PARIWISATA	PERUMAHAN			SARANA PELAYANAN UMUM				RUANG TERBUKAN NON HIJAU	PERDAGANGAN DAN JASA			PERKANTORAN	PERUNTUKAN LAINNYA	TRANSPORTASI
		Badan Air	Perlindungan Setempat	Taman Kota	Taman Kecamatan	Taman Kelurahan	Taman RW	Taman RT	Pemakaman	Jalur Hijau	Badan Jalan	Tanaman Pangan	Perkebunan	Peternakan	Pertambangan Batubara	Kawasan Peruntukan Industri	Pariwisata	Perumahan Kepadatan Tinggi	Perumahan Kepadatan Sedang	Perumahan Kepadatan Rendah	SPU Skala Kota	SPU Skala Kecamatan	SPU Skala Kelurahan	SPU Skala RW	Ruang Terbuka Non Hijau	Perdagangan dan Jasa Skala Kota	Perdagangan dan Jasa Skala WP	Perdagangan dan Jasa Skala SWP	Perkantoran	Instalasi Pengolahan Air Minum (IPAM)	Transportasi
		BA	PS	RTH-2	RTH-3	RTH-4	RTH-5	RTH-6	RTH-7	RTH-8	BJ	P-1	P-3	P-4	BR	KPI	W	R-2	R-3	R-4	SPU-1	SPU-2	SPU-3	SPU-4	RTNH	K-1	K-2	K-3	KT	PL-3	TR
0985	ANGKUTAN ANTARKOTA DALAM PROVINSI (AKDP) BUKAN BUS, DALAM TRAYEK	X	X	X	X	X	X	X	X	X	T1, T2	X	X	X	X	X	X	X	X	X	X	X	X	X	X	X	X	X	X	X	T1, T3
0986	ANGKUTAN PERKOTAAN BUKAN BUS, DALAM TRAYEK	X	X	T1, T2	T1, T2	T1, T2	T1, T2	T1, T2	T1, T2	T1, T2	I	T1, T2	T1, T2	T1, T2	X	B4	T1, T2	T1, T2	T1, T2	T1, T2	T1, T2	T1, T2	T1, T2	T1, T2	T1, T2	T1, T2	T1, T2	T1, T2	T1, T2	T1, T2	I
0987	ANGKUTAN PERDESAAN BUKAN BUS, DALAM TRAYEK	X	X	T1, T2	T1, T2	T1, T2	T1, T2	T1, T2	T1, T2	T1, T2	I	T1, T2	T1, T2	T1, T2	X	B4	T1, T2	T1, T2	T1, T2	T1, T2	T1, T2	T1, T2	T1, T2	T1, T2	T1, T2	T1, T2	T1, T2	T1, T2	T1, T2	T1, T2	I
0988	ANGKUTAN DARAT KHUSUS BUKAN BUS	X	X	T1, T2	T1, T2	T1, T2	T1, T2	T1, T2	T1, T2	T1, T2	I	T1, T2	T1, T2	T1, T2	X	B4	T1, T2	T1, T2	T1, T2	T1, T2	T1, T2	T1, T2	T1, T2	T1, T2	T1, T2	T1, T2	T1, T2	T1, T2	T1, T2	T1, T2	I
0989	ANGKUTAN DARAT BUKAN BUS UNTUK PENUMPANG LAINNYA, DALAM TRAYEK	X	X	T1, T2	T1, T2	T1, T2	T1, T2	T1, T2	T1, T2	T1, T2	I	T1, T2	T1, T2	T1, T2	X	B4	T1, T2	T1, T2	T1, T2	T1, T2	T1, T2	T1, T2	T1, T2	T1, T2	T1, T2	T1, T2	T1, T2	T1, T2	T1, T2	T1, T2	I
0990	ANGKUTAN TAKSI	X	X	T1, T2	T1, T2	T1, T2	T1, T2	T1, T2	T1, T2	T1, T2	I	T1, T2	T1, T2	T1, T2	X	B4	T1, T2	T1, T2	T1, T2	T1, T2	T1, T2	T1, T2	T1, T2	T1, T2	T1, T2	T1, T2	T1, T2	T1, T2	T1, T2	T1, T2	I
0991	ANGKUTAN SEWA	X	X	T1, T2	T1, T2	T1, T2	T1, T2	T1, T2	T1, T2	T1, T2	I	T1, T2	T1, T2	T1, T2	X	B4	T1, T2	T1, T2	T1, T2	T1, T2	T1, T2	T1, T2	T1, T2	T1, T2	T1, T2	T1, T2	T1, T2	T1, T2	T1, T2	T1, T2	I
0992	ANGKUTAN TIDAK BERMOTOR UNTUK PENUMPANG	X	X	T1, T2	T1, T2	T1, T2	T1, T2	T1, T2	T1, T2	T1, T2	I	T1, T2	T1, T2	T1, T2	X	B4	T1, T2	T1, T2	T1, T2	T1, T2	T1, T2	T1, T2	T1, T2	T1, T2	T1, T2	T1, T2	T1, T2	T1, T2	T1, T2	T1, T2	I
0993	ANGKUTAN OJEK MOTOR	X	X	T1, T2	T1, T2	T1, T2	T1, T2	T1, T2	T1, T2	T1, T2	I	T1, T2	T1, T2	T1, T2	X	B4	T1, T2	T1, T2	T1, T2	T1, T2	T1, T2	T1, T2	T1, T2	T1, T2	T1, T2	T1, T2	T1, T2	T1, T2	T1, T2	T1, T2	I
0994	ANGKUTAN DARAT WISATA	X	X	T1, T2	T1, T2	T1, T2	T1, T2	T1, T2	T1, T2	T1, T2	I	T1, T2	T1, T2	T1, T2	X	B4	T1, T2	T1, T2	T1, T2	T1, T2	T1, T2	T1, T2	T1, T2	T1, T2	T1, T2	T1, T2	T1, T2	T1, T2	T1, T2	T1, T2	I
0995	ANGKUTAN SEWA KHUSUS	X	X	T1, T2	T1, T2	T1, T2	T1, T2	T1, T2	T1, T2	T1, T2	I	T1, T2	T1, T2	T1, T2	X	B4	T1, T2	T1, T2	T1, T2	T1, T2	T1, T2	T1, T2	T1, T2	T1, T2	T1, T2	T1, T2	T1, T2	T1, T2	T1, T2	T1, T2	I
0996	ANGKUTAN DARAT LAINNYA UNTUK PENUMPANG	X	X	T1, T2	T1, T2	T1, T2	T1, T2	T1, T2	T1, T2	T1, T2	I	T1, T2	T1, T2	T1, T2	X	B4	T1, T2	T1, T2	T1, T2	T1, T2	T1, T2	T1, T2	T1, T2	T1, T2	T1, T2	T1, T2	T1, T2	T1, T2	T1, T2	T1, T2	I
0997	ANGKUTAN BERMOTOR UNTUK BARANG UMUM	X	X	T1, T2	T1, T2	T1, T2	T1, T2	T1, T2	T1, T2	T1, T2	I	T1, T2	T1, T2	T1, T2	X	B4	T1, T2	T1, T2	T1, T2	T1, T2	T1, T2	T1, T2	T1, T2	T1, T2	T1, T2	T1, T2	T1, T2	T1, T2	T1, T2	T1, T2	I
0998	ANGKUTAN BERMOTOR UNTUK BARANG KHUSUS	X	X	T1, T2	T1, T2	T1, T2	T1, T2	T1, T2	T1, T2	T1, T2	I	T1, T2	T1, T2	T1, T2	X	B4	T1, T2	T1, T2	T1, T2	T1, T2	T1, T2	T1, T2	T1, T2	T1, T2	T1, T2	T1, T2	T1, T2	T1, T2	T1, T2	T1, T2	I
0999	ANGKUTAN TIDAK BERMOTOR UNTUK BARANG UMUM	X	X	T1, T2	T1, T2	T1, T2	T1, T2	T1, T2	T1, T2	T1, T2	I	T1, T2	T1, T2	T1, T2	X	B4	T1, T2	T1, T2	T1, T2	T1, T2	T1, T2	T1, T2	T1, T2	T1, T2	T1, T2	T1, T2	T1, T2	T1, T2	T1, T2	T1, T2	I
1000	ANGKUTAN JALAN REL PERKOTAAN	X	X	X	X	X	X	X	X	X	T1, T3	X	X	X	X	X	X	X	X	X	X	X	X	X	X	X	X	X	X	X	T1, T3
1001	ANGKUTAN JALAN REL WISATA	X	X	X	X	X	X	X	X	X	T1, T3	X	X	X	X	X	X	X	X	X	X	X	X	X	X	X	X	X	X	X	T1, T3
1002	ANGKUTAN JALAN REL LAINNYA	X	X	X	X	X	X	X	X	X	T1, T3	X	X	X	X	X	X	X	X	X	X	X	X	X	X	X	X	X	X	X	T1, T3
1003	ANGKUTAN SUNGAI DAN DANAU LINER (TRAYEK TETAP DAN TERATUR UNTUK PENUMPANG)	T1, T2	X	X	X	X	X	X	X	X	X	X	X	X	X	X	X	X	X	X	X	X	X	X	X	X	X	X	X	X	X
1004	ANGKUTAN SUNGAI DAN DANAU TRAMPER (TRAYEK TIDAK TETAP DAN TIDAK TERATUR) UNTUK PENUMPANG	T1, T2	X	X	X	X	X	X	X	X	X	X	X	X	X	X	X	X	X	X	X	X	X	X	X	X	X	X	X	X	X
1005	ANGKUTAN SUNGAI DAN DANAU UNTUK WISATA DAN YBDI	T1, T2	X	X	X	X	X	X	X	X	X	X	X	X	X	X	T1, T3	X	X	X	X	X	X	X	X	X	X	X	X	X	X
1006	ANGKUTAN PENYEBERANGAN ANTARPROVINSI UNTUK PENUMPANG	X	X	X	X	X	X	X	X	X	X	X	X	X	X	X	X	X	X	X	X	X	X	X	X	X	X	X	X	X	X

LAMPIRAN V.1
PERATURAN BUPATI MUARA ENIM NOMOR 2 TAHUN 2024
TENTANG RENCANA DETAIL TATA RUANG
SEKITAR KAWASAN INDUSTRI TANJUNG ENIM

NO.	KEGIATAN	BADAN AIR	PERLINDUNGAN SETEMPAT	RUANG TERBUKA HIJAU							BADAN JALAN	PERTANIAN			PERTAMBANGAN	KAWASAN PERUNTUKAN INDUSTRI	PARIWISATA	PERUMAHAN			SARANA PELAYANAN UMUM				RUANG TERBUKAN NON HIJAU	PERDAGANGAN DAN JASA			PERKANTORAN	PERUNTUKAN LAINNYA	TRANSPORTASI
		Badan Air	Perlindungan Setempat	Taman Kota	Taman Kecamatan	Taman Kelurahan	Taman RW	Taman RT	Pemakaman	Jalur Hijau	Badan Jalan	Tanaman Pangan	Perkebunan	Peternakan	Pertambangan Batubara	Kawasan Peruntukan Industri	Pariwisata	Perumahan Kepadatan Tinggi	Perumahan Kepadatan Sedang	Perumahan Kepadatan Rendah	SPU Skala Kota	SPU Skala Kecamatan	SPU Skala Kelurahan	SPU Skala RW	Ruang Terbuka Non Hijau	Perdagangan dan Jasa Skala Kota	Perdagangan dan Jasa Skala WP	Perdagangan dan Jasa Skala SWP	Perkantoran	Instalasi Pengolahan Air Minum (IPAM)	Transportasi
		BA	PS	RTH-2	RTH-3	RTH-4	RTH-5	RTH-6	RTH-7	RTH-8	BJ	P-1	P-3	P-4	BR	KPI	W	R-2	R-3	R-4	SPU-1	SPU-2	SPU-3	SPU-4	RTNH	K-1	K-2	K-3	KT	PL-3	TR
1007	ANGKUTAN PENYEBERANGAN PERINTIS ANTARPROVINSI UNTUK PENUMPANG	X	X	X	X	X	X	X	X	X	X	X	X	X	X	X	X	X	X	X	X	X	X	X	X	X	X	X	X	X	X
1008	ANGKUTAN PENYEBERANGAN ANTARKABUPATEN UMUM DALAM KABUPATEN/KOTA UNTUK BARANG	X	X	X	X	X	X	X	X	X	X	X	X	X	X	X	X	X	X	X	X	X	X	X	X	X	X	X	X	X	X
1009	ANGKUTAN PENYEBERANGAN PERINTIS ANTARKABUPATEN/ KOTA UNTUK PENUMPANG	X	X	X	X	X	X	X	X	X	X	X	X	X	X	X	X	X	X	X	X	X	X	X	X	X	X	X	X	X	X
1010	ANGKUTAN PENYEBERANGAN DALAM KABUPATEN/ KOTA UNTUK PENUMPANG	X	X	X	X	X	X	X	X	X	X	X	X	X	X	X	X	X	X	X	X	X	X	X	X	X	X	X	X	X	X
1011	ANGKUTAN PENYEBERANGAN LAINNYA UNTUK PENUMPANG TERMASUK PENYEBERANGAN ANTARNEGARA	X	X	X	X	X	X	X	X	X	X	X	X	X	X	X	X	X	X	X	X	X	X	X	X	X	X	X	X	X	X
1012	ANGKUTAN SUNGAI DAN DANAU UNTUK BARANG UMUM DAN/ATAU HEWAN	X	X	X	X	X	X	X	X	X	X	X	X	X	X	X	X	X	X	X	X	X	X	X	X	X	X	X	X	X	X
1013	ANGKUTAN SUNGAI DAN DANAU UNTUK BARANG KHUSUS	T1, T2	X	X	X	X	X	X	X	X	X	X	X	X	X	X	X	X	X	X	X	X	X	X	X	X	X	X	X	X	X
1014	ANGKUTAN SUNGAI DAN DANAU UNTUK BARANG BERBAHAYA	X	X	X	X	X	X	X	X	X	X	X	X	X	X	X	X	X	X	X	X	X	X	X	X	X	X	X	X	X	X
1015	ANGKUTAN PENYEBERANGAN UMUM ANTAR PROVINSI UNTUK BARANG	X	X	X	X	X	X	X	X	X	X	X	X	X	X	X	X	X	X	X	X	X	X	X	X	X	X	X	X	X	X
1016	ANGKUTAN PENYEBERANGAN PERINTIS ANTARPROVINSI UNTUK BARANG	X	X	X	X	X	X	X	X	X	X	X	X	X	X	X	X	X	X	X	X	X	X	X	X	X	X	X	X	X	X
1017	ANGKUTAN PENYEBERANGAN UMUM ANTARKABUPATEN/ KOTA UNTUK BARANG	X	X	X	X	X	X	X	X	X	X	X	X	X	X	X	X	X	X	X	X	X	X	X	X	X	X	X	X	X	X
1018	ANGKUTAN PENYEBERANGAN PERINTIS ANTARKABUPATEN/ KOTA UNTUK BARANG	X	X	X	X	X	X	X	X	X	X	X	X	X	X	X	X	X	X	X	X	X	X	X	X	X	X	X	X	X	X
1019	ANGKUTAN PENYEBERANGAN UMUM DALAM KABUPATEN/KOTA UNTUK BARANG	X	X	X	X	X	X	X	X	X	X	X	X	X	X	X	X	X	X	X	X	X	X	X	X	X	X	X	X	X	X
1020	ANGKUTAN PENYEBERANGAN LAINNYA UNTUK BARANG TERMASUK PENYEBERANGAN ANTARNEGARA	X	X	X	X	X	X	X	X	X	X	X	X	X	X	X	X	X	X	X	X	X	X	X	X	X	X	X	X	X	X
1021	ANGKUTAN UDARA NIAGA BERJADWAL DALAM NEGERI UNTUK PENUMPANG ATAU PENUMPANG DAN KARGO (SINGLE MAJORITY)	X	X	X	X	X	X	X	X	X	X	X	X	X	X	X	X	X	X	X	X	X	X	X	X	X	X	X	X	X	X
1022	ANGKUTAN UDARA NIAGA TIDAK BERJADWAL DALAM NEGERI UNTUK PENUMPANG ATAU PENUMPANG DAN KARGO (SINGLE MAJORITY)	X	X	X	X	X	X	X	X	X	X	X	X	X	X	X	X	X	X	X	X	X	X	X	X	X	X	X	X	X	X
1023	ANGKUTAN UDARA NIAGA BERJADWAL LUAR NEGERI UNTUK PENUMPANG ATAU PENUMPANG DAN KARGO (SINGLE MAJORITY)	X	X	X	X	X	X	X	X	X	X	X	X	X	X	X	X	X	X	X	X	X	X	X	X	X	X	X	X	X	X

NO.	KEGIATAN	BADAN AIR	PERLINDUNGAN SETEMPAT	RUANG TERBUKA HIJAU							BADAN JALAN	PERTANIAN			PERTAMBANGAN	KAWASAN PERUNTUKAN INDUSTRI	PARIWISATA	PERUMAHAN			SARANA PELAYANAN UMUM				RUANG TERBUKAN NON HIJAU	PERDAGANGAN DAN JASA			PERKANTORAN	PERUNTUKAN LAINNYA	TRANSPORTASI
		Badan Air	Perlindungan Setempat	Taman Kota	Taman Kecamatan	Taman Kelurahan	Taman RW	Taman RT	Pemakaman	Jalur Hijau	Badan Jalan	Tanaman Pangan	Perkebunan	Peternakan	Pertambangan Batubara	Kawasan Peruntukan Industri	Pariwisata	Perumahan Kepadatan Tinggi	Perumahan Kepadatan Sedang	Perumahan Kepadatan Rendah	SPU Skala Kota	SPU Skala Kecamatan	SPU Skala Kelurahan	SPU Skala RW	Ruang Terbuka Non Hijau	Perdagangan dan Jasa Skala Kota	Perdagangan dan Jasa Skala WP	Perdagangan dan Jasa Skala SWP	Perkantoran	Instalasi Pengolahan Air Minum (IPAM)	Transportasi
		BA	PS	RTH-2	RTH-3	RTH-4	RTH-5	RTH-6	RTH-7	RTH-8	BJ	P-1	P-3	P-4	BR	KPI	W	R-2	R-3	R-4	SPU-1	SPU-2	SPU-3	SPU-4	RTNH	K-1	K-2	K-3	KT	PL-3	TR
1024	ANGKUTAN UDARA NIAGA TIDAK BERJADWAL LUAR NEGERI UNTUK PENUMPANG ATAU PENUMPANG DAN KARGO (SINGLE MAJORITY)	X	X	X	X	X	X	X	X	X	X	X	X	X	X	X	X	X	X	X	X	X	X	X	X	X	X	X	X	X	X
1025	ANGKUTAN UDARA NIAGA TIDAK BERJADWAL LAINNYA (SINGLE MAJORITY)	X	X	X	X	X	X	X	X	X	X	X	X	X	X	X	X	X	X	X	X	X	X	X	X	X	X	X	X	X	X
1026	ANGKUTAN UDARA UNTUK OLAHRAGA	X	X	X	X	X	X	X	X	X	X	X	X	X	X	X	X	X	X	X	X	X	X	X	X	X	X	X	X	X	X
1027	ANGKUTAN UDARA UNTUK WISATA	X	X	X	X	X	X	X	X	X	X	X	X	X	X	X	X	X	X	X	X	X	X	X	X	X	X	X	X	X	X
1028	ANGKUTAN UDARA UNTUK PENUMPANG LAINNYA	X	X	X	X	X	X	X	X	X	X	X	X	X	X	X	X	X	X	X	X	X	X	X	X	X	X	X	X	X	X
1029	ANGKUTAN UDARA NIAGA TIDAK BERJADWAL DALAM NEGERI UNTUK KARGO (SINGLE MAJORITY)	X	X	X	X	X	X	X	X	X	X	X	X	X	X	X	X	X	X	X	X	X	X	X	X	X	X	X	X	X	X
1030	ANGKUTAN UDARA NIAGA BERJADWAL LUAR NEGERI UNTUK KARGO (SINGLE MAJORITY)	X	X	X	X	X	X	X	X	X	X	X	X	X	X	X	X	X	X	X	X	X	X	X	X	X	X	X	X	X	X
1031	ANGKUTAN UDARA NIAGA TIDAK BERJADWAL LUAR NEGERI UNTUK KARGO (SINGLE MAJORITY)	X	X	X	X	X	X	X	X	X	X	X	X	X	X	X	X	X	X	X	X	X	X	X	X	X	X	X	X	X	X
1032	PERGUDANGAN DAN PENYIMPANAN	X	X	X	X	X	X	X	X	X	X	X	X	X	I	I	X	X	X	X	X	X	X	X	X	I	I	I	X	X	X
1033	AKTIVITAS COLD STORAGE	X	X	X	X	X	X	X	X	X	X	X	X	X	X	T3, B1, B4	X	X	X	X	X	X	X	X	X	I	X	X	X	X	X
1034	AKTIVITAS BOUNDED WAREHOUSING ATAU WILAYAH KAWASAN BERIKAT	X	X	X	X	X	X	X	X	X	X	X	X	X	X	X	X	X	X	X	X	X	X	X	X	X	X	X	X	X	X
1035	PENYIMPANAN MINYAK DAN GAS BUMI	X	X	X	X	X	X	X	X	X	X	X	X	X	T3, B1, B3	T3, B1, B4	X	X	X	X	X	X	X	X	X	X	X	X	X	X	X
1036	AKTIVITAS PENYIMPANAN B3	X	X	X	X	X	X	X	X	X	X	X	X	X	T3, B1	T3, B1, B4	X	X	X	X	X	X	X	X	X	X	X	X	X	X	X
1037	FASILITAS PENYIMPANAN SUMBER RADIASI PENGION	X	X	X	X	X	X	X	X	X	X	X	X	X	X	X	X	X	X	X	X	X	X	X	X	X	X	X	X	X	X
1038	PENYIMPANAN YANG TERMASUK DALAM NATURALLY OCCURING RADIOACTIVE MATERIAL (NORM)	X	X	X	X	X	X	X	X	X	X	X	X	X	X	X	X	X	X	X	X	X	X	X	X	X	X	X	X	X	X
1039	PENGELOLA GUDANG SISTEM RESI GUDANG	X	X	X	X	X	X	X	X	X	X	X	X	X	X	T3, B1, B4	X	X	X	X	X	X	X	X	X	X	X	X	X	X	X
1040	PERGUDANGAN DAN PENYIMPANAN LAINNYA	X	X	X	X	X	X	X	X	X	X	X	X	X	I	T3, B1, B4	X	X	X	X	X	X	X	X	X	X	X	X	X	X	X
1041	AKTIVITAS TERMINAL DARAT	X	X	X	X	X	X	X	X	X	I	X	X	X	X	T3, B1, B4	X	X	X	X	X	X	X	X	X	X	X	X	X	X	I
1042	AKTIVITAS STASIUN KERETA API	X	X	X	X	X	X	X	X	X	I	X	X	X	X	T3, B1, B4	X	X	X	X	X	X	X	X	X	I	I	I	X	X	I

LAMPIRAN V.1
PERATURAN BUPATI MUARA ENIM NOMOR 2 TAHUN 2024
TENTANG RENCANA DETAIL TATA RUANG
SEKITAR KAWASAN INDUSTRI TANJUNG ENIM

NO.	KEGIATAN	BADAN AIR	PERLINDUNGAN SETEMPAT	RUANG TERBUKA HIJAU							BADAN JALAN	PERTANIAN			PERTAMBANGAN	KAWASAN PERUNTUKAN INDUSTRI	PARIWISATA	PERUMAHAN			SARANA PELAYANAN UMUM				RUANG TERBUKAN NON HIJAU	PERDAGANGAN DAN JASA			PERKANTORAN	PERUNTUKAN LAINNYA	TRANSPORTASI
		Badan Air	Perlindungan Setempat	Taman Kota	Taman Kecamatan	Taman Kelurahan	Taman RW	Taman RT	Pemakaman	Jalur Hijau	Badan Jalan	Tanaman Pangan	Perkebunan	Peternakan	Pertambangan Batubara	Kawasan Peruntukan Industri	Pariwisata	Perumahan Kepadatan Tinggi	Perumahan Kepadatan Sedang	Perumahan Kepadatan Rendah	SPU Skala Kota	SPU Skala Kecamatan	SPU Skala Kelurahan	SPU Skala RW	Ruang Terbuka Non Hijau	Perdagangan dan Jasa Skala Kota	Perdagangan dan Jasa Skala WP	Perdagangan dan Jasa Skala SWP	Perkantoran	Instalasi Pengolahan Air Minum (IPAM)	Transportasi
		BA	PS	RTH-2	RTH-3	RTH-4	RTH-5	RTH-6	RTH-7	RTH-8	BJ	P-1	P-3	P-4	BR	KPI	W	R-2	R-3	R-4	SPU-1	SPU-2	SPU-3	SPU-4	RTNH	K-1	K-2	K-3	KT	PL-3	TR
1043	AKTIVITAS JALAN TOL	X	X	X	X	X	X	X	X	X	I	X	X	X	X	X	X	X	X	X	X	X	X	X	X	X	X	X	X	X	I
1044	AKTIVITAS PERPARKIRAN DI BADAN JALAN (ON STREET PARKING)	X	X	X	X	X	X	X	X	X	T1, T2, T3	X	X	X	X	X	X	T1, T2, T3	T1, T2, T3	T1, T2, T3	T1, T2, T3	T1, T2, T3	T1, T2, T3	T1, T2, T3	X	T1, T2, T3	T1, T2, T3	T1, T2, T3	T1, T2, T3	X	I
1045	AKTIVITAS PERPAKIRAN DI LUAR BADAN JALAN (OFF STREET PARKING)	X	X	X	X	X	X	X	X	X	X	X	X	X	X	T3, B1, B2, B4	X	I	I	I	I	I	I	I	T2,T3	I	I	I	I	X	I
1046	AKTIVITAS PENUNJANG ANGKUTAN DARAT LAINNYA	X	X	X	X	X	X	X	X	X	I	X	X	X	X	T3, B1, B2, B4	X	X	X	X	X	X	X	X	X	X	X	X	X	X	I
1047	AKTIVITAS PELAYANAN KEPELABUHAN SUNGAI DAN DANAU	X	X	X	X	X	X	X	X	X	X	X	X	X	X	X	X	X	X	X	X	X	X	X	X	X	X	X	X	X	I
1048	AKTIVITAS PELAYANAN KEPELABUHAN PENYEBERANGAN	X	X	X	X	X	X	X	X	X	X	X	X	X	X	X	X	X	X	X	X	X	X	X	X	X	X	X	X	X	X
1049	AKTIVITAS PELABUHAN PERIKANAN	X	X	X	X	X	X	X	X	X	X	X	X	X	X	X	X	X	X	X	X	X	X	X	X	X	X	X	X	X	X
1050	AKTIVITAS PENGELOLAAN KAPAL	X	X	X	X	X	X	X	X	X	X	X	X	X	X	X	X	X	X	X	X	X	X	X	X	X	X	X	X	X	X
1051	AKTIVITAS PENUNJANG ANGKUTAN PERAIRAN LAINNYA	X	X	X	X	X	X	X	X	X	X	X	X	X	X	X	X	X	X	X	X	X	X	X	X	X	X	X	X	X	X
1052	AKTIVITAS KEBANDARUDARAAN	X	X	X	X	X	X	X	X	X	X	X	X	X	X	X	X	X	X	X	X	X	X	X	X	X	X	X	X	X	X
1053	JASA PELAYANAN NAVIGASI PENERBANGAN (SINGLE PURPOSE)	X	X	X	X	X	X	X	X	X	X	X	X	X	X	X	X	X	X	X	X	X	X	X	X	X	X	X	X	X	X
1054	PENANGANAN KARGO (BONGKAR MUAT BARANG)	X	X	X	X	X	X	X	X	X	X	X	X	X	X	X	X	X	X	X	X	X	X	X	X	X	X	X	X	X	X
1055	JASA PENGURUSAN TRANSPORTASI (JPT)	X	X	X	X	X	X	X	X	X	X	X	X	X	X	X	X	X	X	X	X	X	X	X	X	X	X	X	X	X	X
1056	AKTIVITAS EKSPEDISI MUATAN KERETA API DAN EKSPEDISI ANGKUTAN DARAT (EMKA & EAD)	X	X	X	X	X	X	X	X	X	X	X	X	X	X	X	X	X	X	X	X	X	X	X	X	X	X	X	X	X	X
1057	AKTIVITAS EKSPEDISI MUATAN KAPAL (EMKL)	X	X	X	X	X	X	X	X	X	X	X	X	X	X	X	X	X	X	X	X	X	X	X	X	X	X	X	X	X	X
1058	AKTIVITAS EKSPEDISI MUATAN PESAWAT UDARA (EMPU)	X	X	X	X	X	X	X	X	X	X	X	X	X	X	X	X	X	X	X	X	X	X	X	X	X	X	X	X	X	X
1059	ANGKUTAN MULTIMODA	X	X	X	X	X	X	X	X	X	X	X	X	X	X	X	X	X	X	X	X	X	X	X	X	X	X	X	X	X	X
1060	JASA PENUNJANG ANGKUTAN UDARA	X	X	X	X	X	X	X	X	X	X	X	X	X	X	X	X	X	X	X	X	X	X	X	X	X	X	X	X	X	X
1061	JASA KEAGENAN KAPAL/AGEN PERKAPALAN PERUSAHAAN PELAYARAN	X	X	X	X	X	X	X	X	X	X	X	X	X	X	X	X	X	X	X	X	X	X	X	X	X	X	X	X	X	X
1062	AKTIVITAS TALLY MANDIRI	X	X	X	X	X	X	X	X	X	X	X	X	X	X	X	X	X	X	X	X	X	X	X	X	X	X	X	X	X	X
1063	AKTIVITAS PENUNJANG ANGKUTAN LAINNYA YTDL	X	X	X	X	X	X	X	X	X	X	X	X	X	X	X	X	X	X	X	X	X	X	X	X	X	X	X	X	X	X
1064	AKTIVITAS POS	X	X	X	X	X	X	X	X	X	X	X	X	X	X	B4	X	T1, T2, T3	T1, T2, T3	T1, T2, T3	T1, T3	T1, T3	T1, T3	T1, T3	X	I	I	I	T1, T3	X	X

LAMPIRAN V.1
PERATURAN BUPATI MUARA ENIM NOMOR 2 TAHUN 2024
TENTANG RENCANA DETAIL TATA RUANG
SEKITAR KAWASAN INDUSTRI TANJUNG ENIM

NO.	KEGIATAN	BADAN AIR	PERLINDUNGAN SETEMPAT	RUANG TERBUKA HIJAU							BADAN JALAN	PERTANIAN			PERTAMBANGAN	KAWASAN PERUNTUKAN INDUSTRI	PARIWISATA	PERUMAHAN			SARANA PELAYANAN UMUM				RUANG TERBUKAN NON HIJAU	PERDAGANGAN DAN JASA			PERKANTORAN	PERUNTUKAN LAINNYA	TRANSPORTASI
		Badan Air	Perlindungan Setempat	Taman Kota	Taman Kecamatan	Taman Kelurahan	Taman RW	Taman RT	Pemakaman	Jalur Hijau	Badan Jalan	Tanaman Pangan	Perkebunan	Peternakan	Pertambangan Batubara	Kawasan Peruntukan Industri	Pariwisata	Perumahan Kepadatan Tinggi	Perumahan Kepadatan Sedang	Perumahan Kepadatan Rendah	SPU Skala Kota	SPU Skala Kecamatan	SPU Skala Kelurahan	SPU Skala RW	Ruang Terbuka Non Hijau	Perdagangan dan Jasa Skala Kota	Perdagangan dan Jasa Skala WP	Perdagangan dan Jasa Skala SWP	Perkantoran	Instalasi Pengolahan Air Minum (IPAM)	Transportasi
		BA	PS	RTH-2	RTH-3	RTH-4	RTH-5	RTH-6	RTH-7	RTH-8	BJ	P-1	P-3	P-4	BR	KPI	W	R-2	R-3	R-4	SPU-1	SPU-2	SPU-3	SPU-4	RTNH	K-1	K-2	K-3	KT	PL-3	TR
1065	AKTIVITAS KURIR	X	X	X	X	X	X	X	X	X	X	X	X	X	X	B4	X	T1, T2, T3	T1, T2, T3	T1, T2, T3	T1, T3	T1, T3	T1, T3	T1, T3	X	I	I	I	T1, T3	X	X
1066	AKTIVITAS AGEN KURIR	X	X	X	X	X	X	X	X	X	X	X	X	X	X	B4	X	T1, T2, T3	T1, T2, T3	T1, T2, T3	T1, T3	T1, T3	T1, T3	T1, T3	X	I	I	I	T1, T3	X	X
1067	HOTEL BINTANG	X	X	X	X	X	X	X	X	X	X	X	X	X	X	B4	X	T1, T3	T1, T3	T1, T3	I	I	I	I	X	I	I	I	X	X	X
1068	HOTEL MELATI	X	X	X	X	X	X	X	X	X	X	X	X	X	X	B4	X	T1, T3	T1, T3	T1, T3	I	I	I	I	X	I	I	I	X	X	X
1069	PONDOK WISATA	X	X	X	X	X	X	X	X	X	X	X	X	X	X	X	X	T1, T3	T1, T3	T1, T3	I	I	I	I	X	I	I	I	X	X	X
1070	PENGINAPAN REMAJA	X	X	X	X	X	X	X	X	X	X	X	X	X	X	X	X	T1, T3	T1, T3	T1, T3	I	I	I	I	X	I	I	I	X	X	X
1071	BUMI PERKEMAHAN, DAN TAMAN KARAVAN	X	X	T1, T3	T1, T3	T1, T3	T1, T3	X	X	X	X	X	X	X	X	X	X	T1, T3	T1, T3	T1, T3	I	I	I	I	X	I	I	I	X	X	X
1072	VILA (NON BINTANG, BINTANG 1, BINTANG 2, BINTANG 3)	X	X	X	X	X	X	X	X	X	X	X	X	X	X	X	X	T1, T3	T1, T3	T1, T3	I	I	I	I	X	I	I	I	X	X	X
1073	APARTEMEN HOTEL	X	X	X	X	X	X	X	X	X	X	X	X	X	X	B4	X	T1, T3	T1, T3	T1, T3	I	I	I	I	X	I	I	I	X	X	X
1074	PENYEDIAAN AKOMODASI JANGKA PENDEK LAINNYA	X	X	X	X	X	X	X	X	X	X	X	X	X	X	B4	X	T1, T3	T1, T3	T1, T3	T1, T3	T1, T3	T1, T3	T1, T3	X	I	I	I	X	X	X
1075	PENYEDIAAN AKOMODASI LAINNYA	X	X	X	X	X	X	X	X	X	X	X	X	X	X	B4	X	T1, T3	T1, T3	T1, T3	T1, T3	T1, T3	T1, T3	T1, T3	X	I	I	I	X	X	X
1076	RESTORAN	X	X	X	X	X	X	X	X	X	X	X	X	X	X	B4	T1, T3	T1, T3	T1, T3	T1, T3	T1, T3	T1, T3	T1, T3	T1, T3	X	I	I	I	X	X	X
1077	WARUNG/RUMAH MAKAN	X	X	X	X	X	X	X	X	X	X	X	X	X	X	B4	T1, T3	T1, T3	T1, T3	T1, T3	T1, T3	T1, T3	T1, T3	T1, T3	X	I	I	I	T1, T3	X	X
1078	KEDAI MAKANAN	X	X	X	X	X	X	X	X	X	X	X	X	X	X	B4	T1, T3	T1, T3	T1, T3	T1, T3	T1, T3	T1, T3	T1, T3	T1, T3	X	I	I	I	T1, T3	X	X
1079	PENYEDIAAN MAKANAN KELILING/TEMPAT TIDAK TETAP	X	X	X	X	X	X	X	X	X	X	X	X	X	X	B4	T1, T3	T1, T3	T1, T3	T1, T3	T1, T3	T1, T3	T1, T3	T1, T3	X	I	I	I	T1, T3	X	X
1080	RESTORAN DAN PENYEDIAAN MAKANAN KELILING LAINNYA	X	X	X	X	X	X	X	X	X	X	X	X	X	X	B4	T1, T3	T1, T3	T1, T3	T1, T3	T1, T3	T1, T3	T1, T3	T1, T3	X	I	I	I	X	X	X
1081	JASA BOGA UNTUK SUATU EVENT TERTENTU	X	X	X	X	X	X	X	X	X	X	X	X	X	X	B4	X	X	X	X	X	X	X	X	X	I	I	I	X	X	X
1082	PENYEDIAAN JASA BOGA PERIODE TERTENTU	X	X	X	X	X	X	X	X	X	X	X	X	X	X	B4	X	X	X	X	X	X	X	X	X	I	I	I	X	X	X
1083	BAR	X	X	X	X	X	X	X	X	X	X	X	X	X	X	X	X	X	X	X	X	X	X	X	X	I	I	I	X	X	X
1084	KELAB MALAM ATAU DISKOTEK YANG UTAMANYA MENYEDIAKAN MAKAN MINUM	X	X	X	X	X	X	X	X	X	X	X	X	X	X	X	X	X	X	X	X	X	X	X	X	I	I	I	X	X	X
1085	RUMAH MINUM/KAFE	X	X	X	X	X	X	X	X	X	X	X	X	X	X	B4	T1, T3	T1, T3	T1, T3	T1, T3	T1, T3	T1, T3	T1, T3	T1, T3	X	I	I	I	T1, T3	X	X
1086	KEDAI MINUMAN	X	X	X	X	X	X	X	X	X	X	X	X	X	X	B4	T1, T3	T1, T3	T1, T3	T1, T3	T1, T3	T1, T3	T1, T3	T1, T3	X	I	I	I	T1, T3	X	X
1087	RUMAH/KEDAI OBAT TRADISIONAL	X	X	X	X	X	X	X	X	X	X	X	X	X	X	B4	X	X	X	X	X	X	X	X	X	I	I	I	T1, T3	X	X

LAMPIRAN V.1
PERATURAN BUPATI MUARA ENIM NOMOR 2 TAHUN 2024
TENTANG RENCANA DETAIL TATA RUANG
SEKITAR KAWASAN INDUSTRI TANJUNG ENIM

NO.	KEGIATAN	BADAN AIR	PERLINDUNGAN SETEMPAT	RUANG TERBUKA HIJAU							BADAN JALAN	PERTANIAN			PERTAMBANGAN	KAWASAN PERUNTUKAN INDUSTRI	PARIWISATA	PERUMAHAN			SARANA PELAYANAN UMUM				RUANG TERBUKAN NON HIJAU	PERDAGANGAN DAN JASA			PERKANTORAN	PERUNTUKAN LAINNYA	TRANSPORTASI
		Badan Air	Perlindungan Setempat	Taman Kota	Taman Kecamatan	Taman Kelurahan	Taman RW	Taman RT	Pemakaman	Jalur Hijau	Badan Jalan	Tanaman Pangan	Perkebunan	Peternakan	Pertambangan Batubara	Kawasan Peruntukan Industri	Pariwisata	Perumahan Kepadatan Tinggi	Perumahan Kepadatan Sedang	Perumahan Kepadatan Rendah	SPU Skala Kota	SPU Skala Kecamatan	SPU Skala Kelurahan	SPU Skala RW	Ruang Terbuka Non Hijau	Perdagangan dan Jasa Skala Kota	Perdagangan dan Jasa Skala WP	Perdagangan dan Jasa Skala SWP	Perkantoran	Instalasi Pengolahan Air Minum (IPAM)	Transportasi
		BA	PS	RTH-2	RTH-3	RTH-4	RTH-5	RTH-6	RTH-7	RTH-8	BJ	P-1	P-3	P-4	BR	KPI	W	R-2	R-3	R-4	SPU-1	SPU-2	SPU-3	SPU-4	RTNH	K-1	K-2	K-3	KT	PL-3	TR
1088	PENYEDIAAN MINUMAN KELILING/TEMPAT TIDAK TETAP	X	X	X	X	X	X	X	X	X	X	X	X	X	X	B4	X	X	X	X	X	X	X	X	X	I	I	I	T1, T3	X	X
1089	PENERBITAN BUKU	X	X	X	X	X	X	X	X	X	X	X	X	X	X	B4	X	X	X	X	X	X	X	X	X	I	I	I	T1, T3	X	X
1090	PENERBITAN DIREKTORI DAN MAILING LIST	X	X	X	X	X	X	X	X	X	X	X	X	X	X	B4	X	X	X	X	X	X	X	X	X	I	I	I	T1, T3	X	X
1091	PENERBITAN SURAT KABAR, JURNAL DAN BULETIN ATAU MAJALAH	X	X	X	X	X	X	X	X	X	X	X	X	X	X	B4	X	X	X	X	T1, T3	T1, T3	T1, T3	T1, T3	X	I	I	I	T1, T3	X	X
1092	AKTIVITAS PENERBITAN LAINNYA	X	X	X	X	X	X	X	X	X	X	X	X	X	X	B4	X	X	X	X	T1, T3	T1, T3	T1, T3	T1, T3	X	I	I	I	T1, T3	X	X
1093	PENERBITAN PIRANTI LUNAK (SOFTWARE)	X	X	X	X	X	X	X	X	X	X	X	X	X	X	X	X	X	X	X	X	X	X	X	X	I	I	I	T1, T3	X	X
1094	AKTIFITAS PRODUKSI FILM, VIDEO, DAN PROGRAM TELEVISI OLEH PEMERINTAHAN	X	X	X	X	X	X	X	X	X	X	X	X	X	X	X	X	X	X	X	I	I	I	I	X	I	I	I	T1, T2	X	X
1095	AKTIFITAS PRODUKSI FILM, VIDEO, DAN PROGRAM TELEVISI OLEH SWASTA	X	X	X	X	X	X	X	X	X	X	X	X	X	X	X	X	T1, T2	T1, T2	T1, T2	X	X	X	X	X	I	I	I	T1, T2	X	X
1096	AKTIFITAS PASCAPRODUKSI FILM, VIDEO, DAN PROGRAM TELEVISI OLEH PEMERINTAHAN	X	X	X	X	X	X	X	X	X	X	X	X	X	X	X	X	X	X	X	I	I	I	I	X	I	I	I	T1, T2	X	X
1097	AKTIFITAS PASCAPRODUKSI FILM, VIDEO, DAN PROGRAM TELEVISI OLEH SWASTA	X	X	X	X	X	X	X	X	X	X	X	X	X	X	X	X	T1, T2	T1, T2	T1, T2	X	X	X	X	X	I	I	I	T1, T2	X	X
1098	AKTIFITAS DISTRIBUSI FILM, VIDEO, DAN PROGRAM TELEVISI OLEH PEMERINTAHAN	X	X	X	X	X	X	X	X	X	X	X	X	X	X	B4	X	X	X	X	I	I	I	I	X	I	I	I	T1, T2	X	X
1099	AKTIVITAS DISTRIBUSI FILM, VIDEO DAN PROGRAM TELEVISI OLEH SWASTA	X	X	X	X	X	X	X	X	X	X	X	X	X	X	B4	X	T1, T2	T1, T2	T1, T2	X	X	X	X	X	I	I	I	T1, T2	X	X
1100	AKTIVITAS PEMUTARAN FILM	X	X	X	X	X	X	X	X	X	X	X	X	X	X	B4	X	T1, T2	T1, T2	T1, T2	X	X	X	X	T1, T2	I	I	I	X	X	X
1101	AKTIVITAS PEREKAMAN SUARA	X	X	X	X	X	X	X	X	X	X	X	X	X	X	B4	X	X	X	X	X	X	X	X	X	I	I	I	T1, T2	X	X
1102	AKTIVITAS PENERBITAN MUSIK DAN BUKU MUSIK	X	X	X	X	X	X	X	X	X	X	X	X	X	X	B4	X	X	X	X	X	X	X	X	X	I	I	I	T1, T2	X	X
1103	PENYIARAN RADIO OLEH PEMERINTAH	X	X	X	X	X	X	X	X	X	X	X	X	X	X	B4	X	X	X	X	T1, T2	T1, T2	T1, T2	T1, T2	X	I	I	I	T1, T2	X	X
1104	PENYIARAN RADIO OLEH SWASTA	X	X	X	X	X	X	X	X	X	X	X	X	X	X	B4	X	T1, T2	T1, T2	T1, T2	X	X	X	X	X	I	I	I	T1, T2	X	X
1105	AKTIVITAS PENYIARAN DAN PEMROGRAMAN TELEVISI OLEH PEMERINTAH	X	X	X	X	X	X	X	X	X	X	X	X	X	X	B4	X	T1, T2	T1, T2	T1, T2	T1, T2	T1, T2	T1, T2	T1, T2	T1, T2	T1, T2	T1, T2	T1, T2	T1, T2	X	X
1106	AKTIVITAS PENYIARAN DAN PEMROGRAMAN TELEVISI OLEH SWASTA	X	X	X	X	X	X	X	X	X	X	X	X	X	X	B4	X	T1, T2	T1, T2	T1, T2	T1, T2	T1, T2	T1, T2	T1, T2	T1, T2	T1, T2	T1, T2	T1, T2	T1, T2	X	X
1107	AKTIVITAS TELEKOMUNIKASI DENGAN KABEL	X	X	X	X	X	X	X	X	X	X	X	X	X	X	B4	X	T1, T2	T1, T2	T1, T2	T1, T2	T1, T2	T1, T2	T1, T2	T1, T2	T1, T2	T1, T2	T1, T2	T1, T2	X	X
1108	AKTIVITAS TELEKOMUNIKASI TANPA KABEL	X	X	X	X	X	X	X	X	X	X	X	X	X	X	B4	X	T1, T2	T1, T2	T1, T2	T1, T2	T1, T2	T1, T2	T1, T2	T1, T2	T1, T2	T1, T2	T1, T2	T1, T2	X	X
1109	AKTIVITAS TELEKOMUNIKASI SATELIT	X	X	X	X	X	X	X	X	X	X	X	X	X	X	B4	X	T1, T2	T1, T2	T1, T2	T1, T2	T1, T2	T1, T2	T1, T2	T1, T2	T1, T2	T1, T2	T1, T2	T1, T2	X	X

LAMPIRAN V.1
PERATURAN BUPATI MUARA ENIM NOMOR 2 TAHUN 2024
TENTANG RENCANA DETAIL TATA RUANG
SEKITAR KAWASAN INDUSTRI TANJUNG ENIM

NO.	KEGIATAN	BADAN AIR	PERLINDUNGAN SETEMPAT	RUANG TERBUKA HIJAU							BADAN JALAN	PERTANIAN			PERTAMBANGAN	KAWASAN PERUNTUKAN INDUSTRI	PARIWISATA	PERUMAHAN			SARANA PELAYANAN UMUM				RUANG TERBUKAN NON HIJAU	PERDAGANGAN DAN JASA			PERKANTORAN	PERUNTUKAN LAINNYA	TRANSPORTASI
		Badan Air	Perlindungan Setempat	Taman Kota	Taman Kecamatan	Taman Kelurahan	Taman RW	Taman RT	Pemakaman	Jalur Hijau	Badan Jalan	Tanaman Pangan	Perkebunan	Peternakan	Pertambangan Batubara	Kawasan Peruntukan Industri	Pariwisata	Perumahan Kepadatan Tinggi	Perumahan Kepadatan Sedang	Perumahan Kepadatan Rendah	SPU Skala Kota	SPU Skala Kecamatan	SPU Skala Kelurahan	SPU Skala RW	Ruang Terbuka Non Hijau	Perdagangan dan Jasa Skala Kota	Perdagangan dan Jasa Skala WP	Perdagangan dan Jasa Skala SWP	Perkantoran	Instalasi Pengolahan Air Minum (IPAM)	Transportasi
		BA	PS	RTH-2	RTH-3	RTH-4	RTH-5	RTH-6	RTH-7	RTH-8	BJ	P-1	P-3	P-4	BR	KPI	W	R-2	R-3	R-4	SPU-1	SPU-2	SPU-3	SPU-4	RTNH	K-1	K-2	K-3	KT	PL-3	TR
1110	JASA PANGGILAN PREMIUM (PREMIUM CALL)	X	X	X	X	X	X	X	X	X	X	X	X	X	X	B4	X	T1, T2	T1, T2	T1, T2	T1, T2	T1, T2	T1, T2	T1, T2	T1, T2	T1, T2	T1, T2	T1, T2	T1, T2	X	X
1111	JASA KONTEN SMS PREMIUM	X	X	X	X	X	X	X	X	X	X	X	X	X	X	X	X	T1, T2	T1, T2	T1, T2	T1, T2	T1, T2	T1, T2	T1, T2	T1, T2	T1, T2	T1, T2	T1, T2	T1, T2	X	X
1112	JASA INTERNET TELEPONI UNTUK KEPERLUAN PUBLIK (ITKP)	X	X	X	X	X	X	X	X	X	X	X	X	X	X	B4	X	T1, T2	T1, T2	T1, T2	T1, T2	T1, T2	T1, T2	T1, T2	T1, T2	T1, T2	T1, T2	T1, T2	T1, T2	X	X
1113	JASA PANGGILAN TERKELOLA (CALLING CARD)	X	X	X	X	X	X	X	X	X	X	X	X	X	X	B4	X	T1, T2	T1, T2	T1, T2	T1, T2	T1, T2	T1, T2	T1, T2	T1, T2	T1, T2	T1, T2	T1, T2	T1, T2	X	X
1114	JASA NILAI TAMBAH TELPON LAINNYA	X	X	X	X	X	X	X	X	X	X	X	X	X	X	B4	X	X	X	X	X	X	X	X	X	I	I	I	T1, T2	X	X
1115	INTERNET SERVICE PROVIDER	X	X	X	X	X	X	X	X	X	X	X	X	X	X	B4	X	X	X	X	X	X	X	X	X	I	I	I	T1, T2	X	X
1116	JASA SISTEM KOMUNIKASI DATA	X	X	X	X	X	X	X	X	X	X	X	X	X	X	B4	X	X	X	X	X	X	X	X	X	I	I	I	T1, T2	X	X
1117	JASA TELEVISI PROTOKOL INTERNET (IPTV)	X	X	X	X	X	X	X	X	X	X	X	X	X	X	B4	X	X	X	X	X	X	X	X	X	I	I	I	T1, T2	X	X
1118	JASA INTERKONEKSI INTERNET (NAP)	X	X	X	X	X	X	X	X	X	X	X	X	X	X	B4	X	T1	T1	T1	T1	T1	T1	T1	T1	T1	T1	T1	T1	X	X
1119	JASA PENYEDIA KONTEN MELALUI JARINGAN BERGERAK SELULER ATAU JARINGAN TETAP LOKAL TANPA KABEL DENGAN MOBILITAS TERBATAS	X	X	X	X	X	X	X	X	X	X	X	X	X	X	B4	X	X	X	X	X	X	X	X	X	I	I	I	T1, T2	X	X
1120	JASA MULTIMEDIA LAINNYA	X	X	X	X	X	X	X	X	X	X	X	X	X	X	X	X	X	X	X	X	X	X	X	X	I	I	I	T1, T2	X	X
1121	AKTIVITAS TELEKOMUNIKASI KHUSUS UNTUK PENYIARAN	X	X	X	X	X	X	X	X	X	X	X	X	X	X	B4	X	T1, T2	T1, T2	T1, T2	T1, T2	T1, T2	T1, T2	T1, T2	T1, T2	T1, T2	T1, T2	T1, T2	T1, T2	X	X
1122	AKTIVITAS TELEKOMUNIKASI KHUSUS UNTUK KEPERLUAN SENDIRI	X	X	X	X	X	X	X	X	X	X	X	X	X	X	B4	X	T1, T2	T1, T2	T1, T2	T1, T2	T1, T2	T1, T2	T1, T2	T1, T2	T1, T2	T1, T2	T1, T2	T1, T2	X	X
1123	AKTIVITAS TELEKOMUNIKASI KHUSUS UNTUK KEPERLUAN PERTAHANAN KEAMANAN	X	X	X	X	X	X	X	X	X	X	X	X	X	X	B4	X	X	X	X	X	X	X	X	X	X	X	X	X	X	X
1124	JASA JUAL KEMBALI JASA TELEKOMUNIKASI	X	X	X	X	X	X	X	X	X	X	X	X	X	X	B4	X	T1, T2	T1, T2	T1, T2	T1, T2	T1, T2	T1, T2	T1, T2	X	I	I	I	I	X	X
1125	AKTIVITAS TELEKOMUNIKASI LAINNYA YTDL	X	X	X	X	X	X	X	X	X	X	X	X	X	X	B4	X	T1, T2	T1, T2	T1, T2	T1, T2	T1, T2	T1, T2	T1, T2	X	I	I	I	I	X	X
1126	AKTIVITAS PENGEMBANGAN VIDEO GAME	X	X	X	X	X	X	X	X	X	X	X	X	X	X	X	X	T1, T2	T1, T2	T1, T2	X	X	X	X	X	I	I	I	I	X	X
1127	AKTIVITAS PENGEMBANGAN APLIKASI PERDAGANGAN MELALUI INTERNET (E-COMMERCE)	X	X	X	X	X	X	X	X	X	X	X	X	X	X	X	X	T1, T2	T1, T2	T1, T2	X	X	X	X	X	I	I	I	I	X	X
1128	AKTIVITAS PEMROGRAMAN DAN PRODUKSI KONTEN MEDIA IMERSIF	X	X	X	X	X	X	X	X	X	X	X	X	X	X	X	X	T1, T2	T1, T2	T1, T2	X	X	X	X	X	I	I	I	I	X	X
1129	AKTIVITAS PERKEMBANGAN TEKNOLOGI BLOCKCHAIN	X	X	X	X	X	X	X	X	X	X	X	X	X	X	X	X	X	X	X	X	X	X	X	X	I	I	I	I	X	X
1130	AKTIVITAS PEMROGRAMAN BERBASIS KECERDASAN ARTIFISIAL	X	X	X	X	X	X	X	X	X	X	X	X	X	X	X	X	T1, T2	T1, T2	T1, T2	X	X	X	X	X	I	I	I	I	X	X
1131	AKTIVITAS PEMROGRAMAN KOMPUTER LAINNYA	X	X	X	X	X	X	X	X	X	X	X	X	X	X	X	X	T1, T2	T1, T2	T1, T2	X	X	X	X	X	I	I	I	I	X	X
1132	AKTIVITAS KONSULTASI KEAMANAN INFORMASI	X	X	X	X	X	X	X	X	X	X	X	X	X	X	X	X	X	X	X	X	X	X	X	X	I	I	I	I	X	X

LAMPIRAN V.1
PERATURAN BUPATI MUARA ENIM NOMOR 2 TAHUN 2024
TENTANG RENCANA DETAIL TATA RUANG
SEKITAR KAWASAN INDUSTRI TANJUNG ENIM

NO.	KEGIATAN	BADAN AIR	PERLINDUNGAN SETEMPAT	RUANG TERBUKA HIJAU							BADAN JALAN	PERTANIAN			PERTAMBANGAN	KAWASAN PERUNTUKAN INDUSTRI	PARIWISATA	PERUMAHAN			SARANA PELAYANAN UMUM				RUANG TERBUKAN NON HIJAU	PERDAGANGAN DAN JASA			PERKANTORAN	PERUNTUKAN LAINNYA	TRANSPORTASI
		Badan Air	Perlindungan Setempat	Taman Kota	Taman Kecamatan	Taman Kelurahan	Taman RW	Taman RT	Pemakaman	Jalur Hijau	Badan Jalan	Tanaman Pangan	Perkebunan	Peternakan	Pertambangan Batubara	Kawasan Peruntukan Industri	Pariwisata	Perumahan Kepadatan Tinggi	Perumahan Kepadatan Sedang	Perumahan Kepadatan Rendah	SPU Skala Kota	SPU Skala Kecamatan	SPU Skala Kelurahan	SPU Skala RW	Ruang Terbuka Non Hijau	Perdagangan dan Jasa Skala Kota	Perdagangan dan Jasa Skala WP	Perdagangan dan Jasa Skala SWP	Perkantoran	Instalasi Pengolahan Air Minum (IPAM)	Transportasi
		BA	PS	RTH-2	RTH-3	RTH-4	RTH-5	RTH-6	RTH-7	RTH-8	BJ	P-1	P-3	P-4	BR	KPI	W	R-2	R-3	R-4	SPU-1	SPU-2	SPU-3	SPU-4	RTNH	K-1	K-2	K-3	KT	PL-3	TR
1133	AKTIVITAS PENYEDIAAN IDENTITAS DIGITAL	X	X	X	X	X	X	X	X	X	X	X	X	X	X	B4	X	X	X	X	X	X	X	X	X	I	I	I	I	X	X
1134	AKTIVITAS PENYEDIA SERTIFIKAT ELEKTRONIK DAN LAYANAN YANG MENGGUNAKAN SERTIFIKAT ELEKTRONIK	X	X	X	X	X	X	X	X	X	X	X	X	X	X	B4	X	X	X	X	I	I	I	I	X	I	I	I	I	X	X
1135	AKTIVITAS KONSULTASI DAN PERANCANGAN INTERNET OF THINGS (LOT)	X	X	X	X	X	X	X	X	X	X	X	X	X	X	X	X	T1, T2	T1, T2	T1, T2	X	X	X	X	X	I	I	I	I	X	X
1136	AKTIVITAS KONSULTASI KOMPUTER DAN MANAJEMEN FASILITAS KOMPUTER LAINNYA	X	X	X	X	X	X	X	X	X	X	X	X	X	X	X	X	T1, T2	T1, T2	T1, T2	X	X	X	X	X	I	I	I	I	X	X
1137	AKTIVITAS TEKNOLOGI INFORMASI DAN JASA KOMPUTER LAINNYA	X	X	X	X	X	X	X	X	X	X	X	X	X	X	X	X	T1, T2	T1, T2	T1, T2	X	X	X	X	X	I	I	I	I	X	X
1138	AKTIVITAS PENGOLAHAN DATA	X	X	X	X	X	X	X	X	X	X	X	X	X	X	X	X	T1, T2	T1, T2	T1, T2	X	X	X	X	X	I	I	I	I	X	X
1139	AKTIVITAS HOSTING DAN YBDI	X	X	X	X	X	X	X	X	X	X	X	X	X	X	X	X	T1, T2	T1, T2	T1, T2	X	X	X	X	X	I	I	I	I	X	X
1140	PORTAL WEB DAN /ATAU PLATFORM DIGITAL TANPA TUJUAN KOMERSIAL	X	X	X	X	X	X	X	X	X	X	X	X	X	X	X	X	X	X	X	T1, T2	T1, T2	T1, T2	T1, T2	X	I	I	I	I	X	X
1141	PORTAL WEB DAN/ATAU PLATFORM DIGITAL DENGAN TUJUAN KOMERSIAL	X	X	X	X	X	X	X	X	X	X	X	X	X	X	X	X	X	X	X	X	X	X	X	X	I	I	I	I	X	X
1142	AKTIVITAS KANTOR BERITA OLEH PEMERINTAH	X	X	X	X	X	X	X	X	X	X	X	X	X	X	B4	X	X	X	X	T1, T2	T1, T2	T1, T2	T1, T2	X	T1, T2	T1, T2	T1, T2	I	X	X
1143	AKTIVITAS KANTOR BERITA OLEH SWASTA	X	X	X	X	X	X	X	X	X	X	X	X	X	X	B4	X	X	X	X	T1, T2	T1, T2	T1, T2	T1, T2	X	T1, T2	T1, T2	T1, T2	I	X	X
1144	AKTIVITAS JASA INFORMASI LAINNYA YTDL	X	X	X	X	X	X	X	X	X	X	X	X	X	X	B4	X	T1, T2	T1, T2	T1, T2	T1, T2	T1, T2	T1, T2	T1, T2	X	I	I	I	T1, T2	X	X
1145	BANK SENTRA	X	X	X	X	X	X	X	X	X	X	X	X	X	X	B4	X	X	X	X	T1, T3	T1, T3	T1, T3	T1, T3	X	I	I	I	T1, T3	X	X
1146	BANK UMUM KONVENSIONAL	X	X	X	X	X	X	X	X	X	X	X	X	X	X	B4	X	X	X	X	T1, T3	T1, T3	T1, T3	T1, T3	X	I	I	I	T1, T3	X	X
1147	BANK UMUM SYARIAH	X	X	X	X	X	X	X	X	X	X	X	X	X	X	B4	X	X	X	X	T1, T3	T1, T3	T1, T3	T1, T3	X	I	I	I	T1, T3	X	X
1148	UNIT USAHA SYARIAH BANK UMUM	X	X	X	X	X	X	X	X	X	X	X	X	X	X	B4	X	X	X	X	T1, T3	T1, T3	T1, T3	T1, T3	X	I	I	I	T1, T3	X	X
1149	BANK PERKREDITAN RAKYAT	X	X	X	X	X	X	X	X	X	X	X	X	X	X	B4	X	X	X	X	T1, T3	T1, T3	T1, T3	T1, T3	X	I	I	I	T1, T3	X	X
1150	BANK PEMBIAYAAN RAKYAT SYARIAH	X	X	X	X	X	X	X	X	X	X	X	X	X	X	B4	X	X	X	X	T1, T3	T1, T3	T1, T3	T1, T3	X	I	I	I	T1, T3	X	X
1151	KOPERASI SIMPAN PINJAM PRIMER (KSP PRIMER)	X	X	X	X	X	X	X	X	X	X	X	X	X	X	B4	X	X	X	X	T1, T3	T1, T3	T1, T3	T1, T3	X	I	I	I	T1, T3	X	X
1152	UNIT SIMPAN PINJAM KOPERASI PRIMER (USP KOPERASI PRIMER)	X	X	X	X	X	X	X	X	X	X	X	X	X	X	B4	X	X	X	X	T1, T3	T1, T3	T1, T3	T1, T3	X	I	I	I	T1, T3	X	X
1153	KOPERASI SIMPAN PINJAM SEKUNDER (KSP SEKUNDER)	X	X	X	X	X	X	X	X	X	X	X	X	X	X	B4	X	X	X	X	T1, T3	T1, T3	T1, T3	T1, T3	X	I	I	I	T1, T3	X	X
1154	UNIT SIMPAN PINJAM KOPERASI SEKUNDER (USP KOPERASI SEKUNDER)	X	X	X	X	X	X	X	X	X	X	X	X	X	X	B4	X	X	X	X	T1, T3	T1, T3	T1, T3	T1, T3	X	I	I	I	T1, T3	X	X
1155	KOPERASI SIMPAN PINJAM DAN PEMBIAYAAN SYARIAH PRIMER (KSPPS PRIMER)	X	X	X	X	X	X	X	X	X	X	X	X	X	X	B4	X	X	X	X	T1, T3	T1, T3	T1, T3	T1, T3	X	I	I	I	T1, T3	X	X

LAMPIRAN V.1
PERATURAN BUPATI MUARA ENIM NOMOR 2 TAHUN 2024
TENTANG RENCANA DETAIL TATA RUANG
SEKITAR KAWASAN INDUSTRI TANJUNG ENIM

NO.	KEGIATAN	BADAN AIR	PERLINDUNGAN SETEMPAT	RUANG TERBUKA HIJAU							BADAN JALAN	PERTANIAN			PERTAMBANGAN	KAWASAN PERUNTUKAN INDUSTRI	PARIWISATA	PERUMAHAN			SARANA PELAYANAN UMUM				RUANG TERBUKA NON HIJAU	PERDAGANGAN DAN JASA			PERKANTORAN	PERUNTUKAN LAINNYA	TRANSPORTASI
		Badan Air	Perlindungan Setempat	Taman Kota	Taman Kecamatan	Taman Kelurahan	Taman RW	Taman RT	Pemakaman	Jalur Hijau	Badan Jalan	Tanaman Pangan	Perkebunan	Peternakan	Pertambangan Batubara	Kawasan Peruntukan Industri	Pariwisata	Perumahan Kepadatan Tinggi	Perumahan Kepadatan Sedang	Perumahan Kepadatan Rendah	SPU Skala Kota	SPU Skala Kecamatan	SPU Skala Kelurahan	SPU Skala RW	Ruang Terbuka Non Hijau	Perdagangan dan Jasa Skala Kota	Perdagangan dan Jasa Skala WP	Perdagangan dan Jasa Skala SWP	Perkantoran	Instalasi Pengolahan Air Minum (IPAM)	Transportasi
		BA	PS	RTH-2	RTH-3	RTH-4	RTH-5	RTH-6	RTH-7	RTH-8	BJ	P-1	P-3	P-4	BR	KPI	W	R-2	R-3	R-4	SPU-1	SPU-2	SPU-3	SPU-4	RTNH	K-1	K-2	K-3	KT	PL-3	TR
1156	UNIT SIMPAN PINJAM DAN PEMBIAYAAN SYARIAH KOPERASI PRIMER (USPPS KOPERASI PRIMER)	X	X	X	X	X	X	X	X	X	X	X	X	X	X	B4	X	X	X	X	T1, T3	T1, T3	T1, T3	T1, T3	X	I	I	I	T1, T3	X	X
1157	KOPERASI SIMPAN PINJAM DAN PEMBIAYAAN SYARIAH SEKUNDER (KSPPS SEKUNDER)	X	X	X	X	X	X	X	X	X	X	X	X	X	X	B4	X	X	X	X	T1, T3	T1, T3	T1, T3	T1, T3	X	I	I	I	T1, T3	X	X
1158	UNIT SIMPAN PINJAM DAN PEMBIAYAAN SYARIAH KOPERASI SEKUNDER (USPPS KOPERASI SEKUNDER)	X	X	X	X	X	X	X	X	X	X	X	X	X	X	B4	X	X	X	X	T1, T3	T1, T3	T1, T3	T1, T3	X	I	I	I	T1, T3	X	X
1159	LEMBAGA KEUANGAN MIKRO KONVENSIONAL	X	X	X	X	X	X	X	X	X	X	X	X	X	X	B4	X	X	X	X	T1, T3	T1, T3	T1, T3	T1, T3	X	I	I	I	T1, T3	X	X
1160	LEMBAGA KEUANGAN MIKRO SYARIAH	X	X	X	X	X	X	X	X	X	X	X	X	X	X	B4	X	X	X	X	T1, T3	T1, T3	T1, T3	T1, T3	X	I	I	I	T1, T3	X	X
1161	PERANTARA MONETER LAINNYA	X	X	X	X	X	X	X	X	X	X	X	X	X	X	B4	X	X	X	X	T1, T3	T1, T3	T1, T3	T1, T3	X	I	I	I	T1, T3	X	X
1162	AKTIVITAS PERUSAHAAN HOLDING	X	X	X	X	X	X	X	X	X	X	X	X	X	X	B4	X	X	X	X	T1, T3	T1, T3	T1, T3	T1, T3	X	I	I	I	T1, T3	X	X
1163	TRUST, PENDANAAN DAN ENTITAS KEUANGAN SEJENIS	X	X	X	X	X	X	X	X	X	X	X	X	X	X	B4	X	X	X	X	T1, T3	T1, T3	T1, T3	T1, T3	X	I	I	I	T1, T3	X	X
1164	OTORITAS JASA KEUANGAN (OJK)	X	X	X	X	X	X	X	X	X	X	X	X	X	X	B4	X	X	X	X	T1, T3	T1, T3	T1, T3	T1, T3	X	I	I	I	T1, T3	X	X
1165	LEMBAGA PENJAMIN SIMPANAN (LPS)	X	X	X	X	X	X	X	X	X	X	X	X	X	X	B4	X	X	X	X	T1, T3	T1, T3	T1, T3	T1, T3	X	I	I	I	T1, T3	X	X
1166	PERUSAHAAN PEMBIAYAAN KONVENSIONAL	X	X	X	X	X	X	X	X	X	X	X	X	X	X	B4	X	X	X	X	T1, T3	T1, T3	T1, T3	T1, T3	X	I	I	I	T1, T3	X	X
1167	PERUSAHAAN PEMBIAYAAN SYARIAH	X	X	X	X	X	X	X	X	X	X	X	X	X	X	B4	X	X	X	X	T1, T3	T1, T3	T1, T3	T1, T3	X	I	I	I	T1, T3	X	X
1168	UNIT USAHA SYARIAH PERUSAHAAN PEMBIAYAAN	X	X	X	X	X	X	X	X	X	X	X	X	X	X	B4	X	X	X	X	T1, T3	T1, T3	T1, T3	T1, T3	X	I	I	I	T1, T3	X	X
1169	PERGADAIAN KONVENSIONAL	X	X	X	X	X	X	X	X	X	X	X	X	X	X	B4	X	X	X	X	T1, T3	T1, T3	T1, T3	T1, T3	X	I	I	I	T1, T3	X	X
1170	PERGADAIAN SYARIAH	X	X	X	X	X	X	X	X	X	X	X	X	X	X	B4	X	X	X	X	T1, T3	T1, T3	T1, T3	T1, T3	X	I	I	I	T1, T3	X	X
1171	UNIT USAHA SYARIAH PERGADAIAN	X	X	X	X	X	X	X	X	X	X	X	X	X	X	B4	X	X	X	X	T1, T3	T1, T3	T1, T3	T1, T3	X	I	I	I	T1, T3	X	X
1172	PERUSAHAAN MODAL VENTURA KONVENSIONAL	X	X	X	X	X	X	X	X	X	X	X	X	X	X	B4	X	X	X	X	T1, T3	T1, T3	T1, T3	T1, T3	X	I	I	I	T1, T3	X	X
1173	PERUSAHAAN MODAL VENTURA SYARIAH	X	X	X	X	X	X	X	X	X	X	X	X	X	X	B4	X	X	X	X	T1, T3	T1, T3	T1, T3	T1, T3	X	I	I	I	T1, T3	X	X
1174	UNIT USAHA SYARIAH MODAL VENTURA	X	X	X	X	X	X	X	X	X	X	X	X	X	X	B4	X	X	X	X	T1, T3	T1, T3	T1, T3	T1, T3	X	I	I	I	T1, T3	X	X
1175	PERUSAHAAN PEMBIAYAAN INFRASTRUKTUR KONVENSIONAL	X	X	X	X	X	X	X	X	X	X	X	X	X	X	B4	X	X	X	X	T1, T3	T1, T3	T1, T3	T1, T3	X	I	I	I	T1, T3	X	X
1176	PERUSAHAAN PEMBIAYAAN INFRASTRUKTUR SYARIAH	X	X	X	X	X	X	X	X	X	X	X	X	X	X	B4	X	X	X	X	T1, T3	T1, T3	T1, T3	T1, T3	X	I	I	I	T1, T3	X	X
1177	UNIT USAHA SYARIAH PERUSAHAAN PEMBIAYAAN INFRASTRUKTUR	X	X	X	X	X	X	X	X	X	X	X	X	X	X	B4	X	X	X	X	T1, T3	T1, T3	T1, T3	T1, T3	X	I	I	I	T1, T3	X	X

NO.	KEGIATAN	BADAN AIR	PERLINDUNGAN SETEMPAT	RUANG TERBUKA HIJAU							BADAN JALAN	PERTANIAN			PERTAMBANGAN	KAWASAN PERUNTUKAN INDUSTRI	PARIWISATA	PERUMAHAN			SARANA PELAYANAN UMUM				RUANG TERBUKAN NON HIJAU	PERDAGANGAN DAN JASA			PERKANTORAN	PERUNTUKAN LAINNYA	TRANSPORTASI
		Badan Air	Perlindungan Setempat	Taman Kota	Taman Kecamatan	Taman Kelurahan	Taman RW	Taman RT	Pemakaman	Jalur Hijau	Badan Jalan	Tanaman Pangan	Perkebunan	Peternakan	Pertambangan Batubara	Kawasan Peruntukan Industri	Pariwisata	Perumahan Kepadatan Tinggi	Perumahan Kepadatan Sedang	Perumahan Kepadatan Rendah	SPU Skala Kota	SPU Skala Kecamatan	SPU Skala Kelurahan	SPU Skala RW	Ruang Terbuka Non Hijau	Perdagangan dan Jasa Skala Kota	Perdagangan dan Jasa Skala WP	Perdagangan dan Jasa Skala SWP	Perkantoran	Instalasi Pengolahan Air Minum (IPAM)	Transportasi
		BA	PS	RTH-2	RTH-3	RTH-4	RTH-5	RTH-6	RTH-7	RTH-8	BJ	P-1	P-3	P-4	BR	KPI	W	R-2	R-3	R-4	SPU-1	SPU-2	SPU-3	SPU-4	RTNH	K-1	K-2	K-3	KT	PL-3	TR
1178	LAYANAN PINJAM MEMINJAM UANG BERBASIS TEKNOLOGI INFORMASI (FINTECH P2P LENDING) KONVENSIONAL	X	X	X	X	X	X	X	X	X	X	X	X	X	X	B4	X	X	X	X	T1, T3	T1, T3	T1, T3	T1, T3	X	I	I	I	T1, T3	X	X
1179	LAYANAN PINJAM MEMINJAM UANG BERBASIS TEKNOLOGI INFORMASI (FINTECH P2P LENDING) SYARIAH	X	X	X	X	X	X	X	X	X	X	X	X	X	X	B4	X	X	X	X	T1, T3	T1, T3	T1, T3	T1, T3	X	I	I	I	T1, T3	X	X
1180	UNIT USAHA SYARIAH LAYANAN PINJAM MEMINJAM UANG BERBASIS TEKNOLOGI INFORMASI (FINTECH P2P LENDING)	X	X	X	X	X	X	X	X	X	X	X	X	X	X	B4	X	X	X	X	T1, T3	T1, T3	T1, T3	T1, T3	X	I	I	I	T1, T3	X	X
1181	LEMBAGA PEMBIAYAAN EKSPOR INDONESIA	X	X	X	X	X	X	X	X	X	X	X	X	X	X	B4	X	X	X	X	T1, T3	T1, T3	T1, T3	T1, T3	X	I	I	I	T1, T3	X	X
1182	PERUSAHAAN PEMBIAYAAN SEKUNDER PERUMAHAN	X	X	X	X	X	X	X	X	X	X	X	X	X	X	B4	X	X	X	X	T1, T3	T1, T3	T1, T3	T1, T3	X	I	I	I	T1, T3	X	X
1183	AKTIVITAS JASA KEUANGAN LAINNYA YTDL, BUKAN ASURANSI DAN DANA PENSIUN	X	X	X	X	X	X	X	X	X	X	X	X	X	X	B4	X	X	X	X	T1, T3	T1, T3	T1, T3	T1, T3	X	I	I	I	T1, T3	X	X
1184	ASURANSI JIWA KONVENSIONAL	X	X	X	X	X	X	X	X	X	X	X	X	X	X	B4	X	X	X	X	T1, T3	T1, T3	T1, T3	T1, T3	X	I	I	I	T1, T3	X	X
1185	ASURANSI JIWA SYARIAH	X	X	X	X	X	X	X	X	X	X	X	X	X	X	B4	X	X	X	X	T1, T3	T1, T3	T1, T3	T1, T3	X	I	I	I	T1, T3	X	X
1186	UNIT SYARIAH ASURANSI JIWA	X	X	X	X	X	X	X	X	X	X	X	X	X	X	B4	X	X	X	X	T1, T3	T1, T3	T1, T3	T1, T3	X	I	I	I	T1, T3	X	X
1187	ASURANSI UMUM KONVENSIONAL	X	X	X	X	X	X	X	X	X	X	X	X	X	X	B4	X	X	X	X	T1, T3	T1, T3	T1, T3	T1, T3	X	I	I	I	T1, T3	X	X
1188	ASURANSI UMUM SYARIAH	X	X	X	X	X	X	X	X	X	X	X	X	X	X	B4	X	X	X	X	T1, T3	T1, T3	T1, T3	T1, T3	X	I	I	I	T1, T3	X	X
1189	UNIT SYARIAH ASURANSI UMUM	X	X	X	X	X	X	X	X	X	X	X	X	X	X	B4	X	X	X	X	T1, T3	T1, T3	T1, T3	T1, T3	X	I	I	I	T1, T3	X	X
1190	PERUSAHAAN PENJAMINAN KONVENSIONAL	X	X	X	X	X	X	X	X	X	X	X	X	X	X	B4	X	X	X	X	T1, T3	T1, T3	T1, T3	T1, T3	X	I	I	I	T1, T3	X	X
1191	PERUSAHAAN PENJAMINAN SYARIAH	X	X	X	X	X	X	X	X	X	X	X	X	X	X	B4	X	X	X	X	T1, T3	T1, T3	T1, T3	T1, T3	X	I	I	I	T1, T3	X	X
1192	UNIT USAHA SYARIAH PERUSAHAAN PENJAMINAN	X	X	X	X	X	X	X	X	X	X	X	X	X	X	B4	X	X	X	X	T1, T3	T1, T3	T1, T3	T1, T3	X	I	I	I	T1, T3	X	X
1193	REASURANSI KONVENSIONAL	X	X	X	X	X	X	X	X	X	X	X	X	X	X	B4	X	X	X	X	T1, T3	T1, T3	T1, T3	T1, T3	X	I	I	I	T1, T3	X	X
1194	REASURANSI SYARIAH	X	X	X	X	X	X	X	X	X	X	X	X	X	X	B4	X	X	X	X	T1, T3	T1, T3	T1, T3	T1, T3	X	I	I	I	T1, T3	X	X
1195	UNIT SYARIAH REASURANSI	X	X	X	X	X	X	X	X	X	X	X	X	X	X	B4	X	X	X	X	T1, T3	T1, T3	T1, T3	T1, T3	X	I	I	I	T1, T3	X	X
1196	PERUSAHAAN PENJAMINAN ULANG KONVENSIONAL	X	X	X	X	X	X	X	X	X	X	X	X	X	X	B4	X	X	X	X	T1, T3	T1, T3	T1, T3	T1, T3	X	I	I	I	T1, T3	X	X
1197	PERUSAHAAN PENJAMINAN ULANG SYARIAH	X	X	X	X	X	X	X	X	X	X	X	X	X	X	B4	X	X	X	X	T1, T3	T1, T3	T1, T3	T1, T3	X	I	I	I	T1, T3	X	X
1198	DANA PENSIUN PEMBERI KERJA KONVENSIONAL	X	X	X	X	X	X	X	X	X	X	X	X	X	X	B4	X	X	X	X	T1, T3	T1, T3	T1, T3	T1, T3	X	I	I	I	T1, T3	X	X
1199	DANA PENSIUN PEMBERI KERJA SYARIAH	X	X	X	X	X	X	X	X	X	X	X	X	X	X	B4	X	X	X	X	T1, T3	T1, T3	T1, T3	T1, T3	X	I	I	I	T1, T3	X	X

LAMPIRAN V.1
PERATURAN BUPATI MUARA ENIM NOMOR 2 TAHUN 2024
TENTANG RENCANA DETAIL TATA RUANG
SEKITAR KAWASAN INDUSTRI TANJUNG ENIM

NO.	KEGIATAN	BADAN AIR	PERLINDUNGAN SETEMPAT	RUANG TERBUKA HIJAU							BADAN JALAN	PERTANIAN			PERTAMBANGAN	KAWASAN PERUNTUKAN INDUSTRI	PARIWISATA	PERUMAHAN			SARANA PELAYANAN UMUM				RUANG TERBUKAN NON HIJAU	PERDAGANGAN DAN JASA			PERKANTORAN	PERUNTUKAN LAINNYA	TRANSPORTASI
		Badan Air	Perlindungan Setempat	Taman Kota	Taman Kecamatan	Taman Kelurahan	Taman RW	Taman RT	Pemakaman	Jalur Hijau	Badan Jalan	Tanaman Pangan	Perkebunan	Peternakan	Pertambangan Batubara	Kawasan Peruntukan Industri	Pariwisata	Perumahan Kepadatan Tinggi	Perumahan Kepadatan Sedang	Perumahan Kepadatan Rendah	SPU Skala Kota	SPU Skala Kecamatan	SPU Skala Kelurahan	SPU Skala RW	Ruang Terbuka Non Hijau	Perdagangan dan Jasa Skala Kota	Perdagangan dan Jasa Skala WP	Perdagangan dan Jasa Skala SWP	Perkantoran	Instalasi Pengolahan Air Minum (IPAM)	Transportasi
		BA	PS	RTH-2	RTH-3	RTH-4	RTH-5	RTH-6	RTH-7	RTH-8	BJ	P-1	P-3	P-4	BR	KPI	W	R-2	R-3	R-4	SPU-1	SPU-2	SPU-3	SPU-4	RTNH	K-1	K-2	K-3	KT	PL-3	TR
1200	UNIT SYARIAH DANA PENSIUN PEMBERI KERJA	X	X	X	X	X	X	X	X	X	X	X	X	X	X	B4	X	X	X	X	T1, T3	T1, T3	T1, T3	T1, T3	X	I	I	I	T1, T3	X	X
1201	DANA PENSIUN LEMBAGA KEUANGAN KONVENSIONAL	X	X	X	X	X	X	X	X	X	X	X	X	X	X	B4	X	X	X	X	T1, T3	T1, T3	T1, T3	T1, T3	X	I	I	I	T1, T3	X	X
1202	DANA PENSIUN LEMBAGA KEUANGAN SYARIAH	X	X	X	X	X	X	X	X	X	X	X	X	X	X	B4	X	X	X	X	T1, T3	T1, T3	T1, T3	T1, T3	X	I	I	I	T1, T3	X	X
1203	BURSA EFEK	X	X	X	X	X	X	X	X	X	X	X	X	X	X	B4	X	X	X	X	T1, T3	T1, T3	T1, T3	T1, T3	X	I	I	I	T1, T3	X	X
1204	LEMBAGA KLIRING DAN PENJAMINAN EFEK	X	X	X	X	X	X	X	X	X	X	X	X	X	X	B4	X	X	X	X	T1, T3	T1, T3	T1, T3	T1, T3	X	I	I	I	T1, T3	X	X
1205	LEMBAGA PENYIMPANAN DAN PENYELESAIAN	X	X	X	X	X	X	X	X	X	X	X	X	X	X	B4	X	X	X	X	T1, T3	T1, T3	T1, T3	T1, T3	X	I	I	I	T1, T3	X	X
1206	LEMBAGA PENILAIAN HARGA EFEK (LPHE)	X	X	X	X	X	X	X	X	X	X	X	X	X	X	B4	X	X	X	X	T1, T3	T1, T3	T1, T3	T1, T3	X	I	I	I	T1, T3	X	X
1207	PENYELENGGARA DANA PERLINDUNGAN PEMODAL (PDPP)	X	X	X	X	X	X	X	X	X	X	X	X	X	X	B4	X	X	X	X	T1, T3	T1, T3	T1, T3	T1, T3	X	I	I	I	T1, T3	X	X
1208	LEMBAGA PENDANAAN EFEK	X	X	X	X	X	X	X	X	X	X	X	X	X	X	B4	X	X	X	X	T1, T3	T1, T3	T1, T3	T1, T3	X	I	I	I	T1, T3	X	X
1209	PENYELENGGARA PASAR ALTERNATIF	X	X	X	X	X	X	X	X	X	X	X	X	X	X	B4	X	X	X	X	T1, T3	T1, T3	T1, T3	T1, T3	X	I	I	I	T1, T3	X	X
1210	PENYELENGGARA PENAWARAN EFEK MELALUI LAYANAN URUN DANA BERBASIS TEKNOLOGI INFORMASI (SECURITIES CROWDFUNDING)	X	X	X	X	X	X	X	X	X	X	X	X	X	X	B4	X	X	X	X	T1, T3	T1, T3	T1, T3	T1, T3	X	I	I	I	T1, T3	X	X
1211	PENYELENGGARA INFRASTRUKTUR PERDAGANGAN DI PASAR MODAL LAINNYA	X	X	X	X	X	X	X	X	X	X	X	X	X	X	B4	X	X	X	X	T1, T3	T1, T3	T1, T3	T1, T3	X	I	I	I	T1, T3	X	X
1212	BURSA BERJANGKA	X	X	X	X	X	X	X	X	X	X	X	X	X	X	B4	X	X	X	X	T1, T3	T1, T3	T1, T3	T1, T3	X	I	I	I	T1, T3	X	X
1213	LEMBAGA KLIRING DAN PENJAMINAN BERJANGKA	X	X	X	X	X	X	X	X	X	X	X	X	X	X	B4	X	X	X	X	T1, T3	T1, T3	T1, T3	T1, T3	X	I	I	I	T1, T3	X	X
1214	BURSA BERJANGKA PENYELENGGARA PASAR FISIK	X	X	X	X	X	X	X	X	X	X	X	X	X	X	B4	X	X	X	X	T1, T3	T1, T3	T1, T3	T1, T3	X	I	I	I	T1, T3	X	X
1215	LEMBAGA KLIRING DAN PENJAMINAN BERJANGKA PENYELENGGARA PASAR FISIK	X	X	X	X	X	X	X	X	X	X	X	X	X	X	B4	X	X	X	X	T1, T3	T1, T3	T1, T3	T1, T3	X	I	I	I	T1, T3	X	X
1216	PENYELENGGARA SARANA PELAKSANAAN TRANSAKSI DI PASAR UANG DAN PASAR VALUTA ASING	X	X	X	X	X	X	X	X	X	X	X	X	X	X	B4	X	X	X	X	T1, T3	T1, T3	T1, T3	T1, T3	X	I	I	I	T1, T3	X	X
1217	CENTRAL COUNTERPARTY TRANSAKSI DERIVATIF SUKU BUNGA DAN NILAI TUKAR	X	X	X	X	X	X	X	X	X	X	X	X	X	X	B4	X	X	X	X	T1, T3	T1, T3	T1, T3	T1, T3	X	I	I	I	T1, T3	X	X
1218	PENYELENGGARA INFRASTRUKTUR PASAR UANG DAN PASAR VALUTA ASING LAINNYA	X	X	X	X	X	X	X	X	X	X	X	X	X	X	B4	X	X	X	X	T1, T3	T1, T3	T1, T3	T1, T3	X	I	I	I	T1, T3	X	X
1219	PENJAMIN EMISI EFEK (UNDERWRITER)	X	X	X	X	X	X	X	X	X	X	X	X	X	X	B4	X	X	X	X	T1, T3	T1, T3	T1, T3	T1, T3	X	I	I	I	T1, T3	X	X
1220	PERANTARA PEDAGANG EFEK (BROKER DEALER)	X	X	X	X	X	X	X	X	X	X	X	X	X	X	B4	X	X	X	X	T1, T3	T1, T3	T1, T3	T1, T3	X	I	I	I	T1, T3	X	X

LAMPIRAN V.1
PERATURAN BUPATI MUARA ENIM NOMOR 2 TAHUN 2024
TENTANG RENCANA DETAIL TATA RUANG
SEKITAR KAWASAN INDUSTRI TANJUNG ENIM

NO.	KEGIATAN	BADAN AIR	PERLINDUNGAN SETEMPAT	RUANG TERBUKA HIJAU							BADAN JALAN	PERTANIAN			PERTAMBANGAN	KAWASAN PERUNTUKAN INDUSTRI	PARIWISATA	PERUMAHAN			SARANA PELAYANAN UMUM				RUANG TERBUKA NON HIJAU	PERDAGANGAN DAN JASA			PERKANTORAN	PERUNTUKAN LAINNYA	TRANSPORTASI
		Badan Air	Perlindungan Setempat	Taman Kota	Taman Kecamatan	Taman Kelurahan	Taman RW	Taman RT	Pemakaman	Jalur Hijau	Badan Jalan	Tanaman Pangan	Perkebunan	Peternakan	Pertambangan Batubara	Kawasan Peruntukan Industri	Pariwisata	Perumahan Kepadatan Tinggi	Perumahan Kepadatan Sedang	Perumahan Kepadatan Rendah	SPU Skala Kota	SPU Skala Kecamatan	SPU Skala Kelurahan	SPU Skala RW	Ruang Terbuka Non Hijau	Perdagangan dan Jasa Skala Kota	Perdagangan dan Jasa Skala WP	Perdagangan dan Jasa Skala SWP	Perkantoran	Instalasi Pengolahan Air Minum (IPAM)	Transportasi
		BA	PS	RTH-2	RTH-3	RTH-4	RTH-5	RTH-6	RTH-7	RTH-8	BJ	P-1	P-3	P-4	BR	KPI	W	R-2	R-3	R-4	SPU-1	SPU-2	SPU-3	SPU-4	RTNH	K-1	K-2	K-3	KT	PL-3	TR
1221	PERUSAHAAN EFEK DAERAH (PED)	X	X	X	X	X	X	X	X	X	X	X	X	X	X	B4	X	X	X	X	T1, T3	T1, T3	T1, T3	T1, T3	X	I	I	I	T1, T3	X	X
1222	PERANTARA PEDAGANG EFEK UNTUK EFEK BERSIFAT UTANG DAN SUKUK (PPE-EBUS)	X	X	X	X	X	X	X	X	X	X	X	X	X	X	B4	X	X	X	X	T1, T3	T1, T3	T1, T3	T1, T3	X	I	I	I	T1, T3	X	X
1223	AGEN PERANTARA PEDAGANG EFEK	X	X	X	X	X	X	X	X	X	X	X	X	X	X	B4	X	X	X	X	T1, T3	T1, T3	T1, T3	T1, T3	X	I	I	I	T1, T3	X	X
1224	AGEN PENJUAL EFEK REKSA DANA (APERD)	X	X	X	X	X	X	X	X	X	X	X	X	X	X	B4	X	X	X	X	T1, T3	T1, T3	T1, T3	T1, T3	X	I	I	I	T1, T3	X	X
1225	GERAI PENJUALAN EFEK REKSA DANA	X	X	X	X	X	X	X	X	X	X	X	X	X	X	B4	X	X	X	X	T1, T3	T1, T3	T1, T3	T1, T3	X	I	I	I	T1, T3	X	X
1226	PERUSAHAAN EFEK SELAIN MANAJEMEN INVESTASI LAINNYA	X	X	X	X	X	X	X	X	X	X	X	X	X	X	B4	X	X	X	X	T1, T3	T1, T3	T1, T3	T1, T3	X	I	I	I	T1, T3	X	X
1227	PEDAGANG BERJANGKA	X	X	X	X	X	X	X	X	X	X	X	X	X	X	B4	X	X	X	X	T1, T3	T1, T3	T1, T3	T1, T3	X	I	I	I	T1, T3	X	X
1228	PIALANG PERDAGANGAN BERJANGKA	X	X	X	X	X	X	X	X	X	X	X	X	X	X	B4	X	X	X	X	T1, T3	T1, T3	T1, T3	T1, T3	X	I	I	I	T1, T3	X	X
1229	PEDAGANG FISIK KOMODITI	X	X	X	X	X	X	X	X	X	X	X	X	X	X	B4	X	X	X	X	T1, T3	T1, T3	T1, T3	T1, T3	X	I	I	I	T1, T3	X	X
1230	PERANTARA PERDAGANGAN FISIK KOMODITI	X	X	X	X	X	X	X	X	X	X	X	X	X	X	B4	X	X	X	X	T1, T3	T1, T3	T1, T3	T1, T3	X	I	I	I	T1, T3	X	X
1231	PERANTARA PERDAGANGAN BERJANGKA KOMODITI LAINNYA	X	X	X	X	X	X	X	X	X	X	X	X	X	X	B4	X	X	X	X	T1, T3	T1, T3	T1, T3	T1, T3	X	I	I	I	T1, T3	X	X
1232	KEGIATAN PENUKARAN VALUTA ASING (MONEY CHANGER)	X	X	X	X	X	X	X	X	X	X	X	X	X	X	B4	X	X	X	X	T1, T3	T1, T3	T1, T3	T1, T3	X	I	I	I	T1, T3	X	X
1233	PENYELENGGARA SISTEM PERDAGANGAN ALTERNATIF	X	X	X	X	X	X	X	X	X	X	X	X	X	X	B4	X	X	X	X	T1, T3	T1, T3	T1, T3	T1, T3	X	I	I	I	T1, T3	X	X
1234	PENGELOLA SENTRA DANA BERJANGKA	X	X	X	X	X	X	X	X	X	X	X	X	X	X	B4	X	X	X	X	T1, T3	T1, T3	T1, T3	T1, T3	X	I	I	I	T1, T3	X	X
1235	PENASIHAT BERJANGKA	X	X	X	X	X	X	X	X	X	X	X	X	X	X	B4	X	X	X	X	T1, T3	T1, T3	T1, T3	T1, T3	X	I	I	I	T1, T3	X	X
1236	PENGELOLA TEMPAT PENYIMPANAN FISIK KOMODITI	X	X	X	X	X	X	X	X	X	X	X	X	X	X	B4	X	X	X	X	T1, T3	T1, T3	T1, T3	T1, T3	X	I	I	I	T1, T3	X	X
1237	AKTIVITAS PENUNJANG PERDAGANGAN BERJANGKA KOMODITI LAINNYA	X	X	X	X	X	X	X	X	X	X	X	X	X	X	B4	X	X	X	X	T1, T3	T1, T3	T1, T3	T1, T3	X	I	I	I	T1, T3	X	X
1238	BIRO ADMINISTRASI EFEK	X	X	X	X	X	X	X	X	X	X	X	X	X	X	B4	X	X	X	X	T1, T3	T1, T3	T1, T3	T1, T3	X	I	I	I	T1, T3	X	X
1239	KUSTODIAN (CUSTODIAN)	X	X	X	X	X	X	X	X	X	X	X	X	X	X	B4	X	X	X	X	T1, T3	T1, T3	T1, T3	T1, T3	X	I	I	I	T1, T3	X	X
1240	WALI AMANAT (TRUSTEE)	X	X	X	X	X	X	X	X	X	X	X	X	X	X	B4	X	X	X	X	T1, T3	T1, T3	T1, T3	T1, T3	X	I	I	I	T1, T3	X	X
1241	PERUSAHAAN PEMERINGKAT EFEK	X	X	X	X	X	X	X	X	X	X	X	X	X	X	B4	X	X	X	X	T1, T3	T1, T3	T1, T3	T1, T3	X	I	I	I	T1, T3	X	X
1242	AHLI SYARIAH PASAR MODAL (ASPM)	X	X	X	X	X	X	X	X	X	X	X	X	X	X	B4	X	X	X	X	T1, T3	T1, T3	T1, T3	T1, T3	X	I	I	I	T1, T3	X	X
1243	AKTIVITAS PENUNJANG JASA KEUANGAN LAINNYA YTDL	X	X	X	X	X	X	X	X	X	X	X	X	X	X	B4	X	X	X	X	T1, T3	T1, T3	T1, T3	T1, T3	X	I	I	I	T1, T3	X	X
1244	AKTIVITAS PENILAI RISIKO ASURANSI	X	X	X	X	X	X	X	X	X	X	X	X	X	X	B4	X	X	X	X	T1, T3	T1, T3	T1, T3	T1, T3	X	I	I	I	T1, T3	X	X

LAMPIRAN V.1
PERATURAN BUPATI MUARA ENIM NOMOR 2 TAHUN 2024
TENTANG RENCANA DETAIL TATA RUANG
SEKITAR KAWASAN INDUSTRI TANJUNG ENIM

NO.	KEGIATAN	BADAN AIR	PERLINDUNGAN SETEMPAT	RUANG TERBUKA HIJAU							BADAN JALAN	PERTANIAN			PERTAMBANGAN	KAWASAN PERUNTUKAN INDUSTRI	PARIWISATA	PERUMAHAN			SARANA PELAYANAN UMUM				RUANG TERBUKAN NON HIJAU	PERDAGANGAN DAN JASA			PERKANTORAN	PERUNTUKAN LAINNYA	TRANSPORTASI
		Badan Air	Perlindungan Setempat	Taman Kota	Taman Kecamatan	Taman Kelurahan	Taman RW	Taman RT	Pemakaman	Jalur Hijau	Badan Jalan	Tanaman Pangan	Perkebunan	Peternakan	Pertambangan Batubara	Kawasan Peruntukan Industri	Pariwisata	Perumahan Kepadatan Tinggi	Perumahan Kepadatan Sedang	Perumahan Kepadatan Rendah	SPU Skala Kota	SPU Skala Kecamatan	SPU Skala Kelurahan	SPU Skala RW	Ruang Terbuka Non Hijau	Perdagangan dan Jasa Skala Kota	Perdagangan dan Jasa Skala WP	Perdagangan dan Jasa Skala SWP	Perkantoran	Instalasi Pengolahan Air Minum (IPAM)	Transportasi
		BA	PS	RTH-2	RTH-3	RTH-4	RTH-5	RTH-6	RTH-7	RTH-8	BJ	P-1	P-3	P-4	BR	KPI	W	R-2	R-3	R-4	SPU-1	SPU-2	SPU-3	SPU-4	RTNH	K-1	K-2	K-3	KT	PL-3	TR
1245	AKTIVITAS PENILAI KERUGIAN ASURANSI	X	X	X	X	X	X	X	X	X	X	X	X	X	X	B4	X	X	X	X	T1, T3	T1, T3	T1, T3	T1, T3	X	I	I	I	T1, T3	X	X
1246	AKTIVITAS AGEN ASURANSI	X	X	X	X	X	X	X	X	X	X	X	X	X	X	B4	X	X	X	X	T1, T3	T1, T3	T1, T3	T1, T3	X	I	I	I	T1, T3	X	X
1247	AKTIVITAS PIALANG ASURANSI	X	X	X	X	X	X	X	X	X	X	X	X	X	X	B4	X	X	X	X	T1, T3	T1, T3	T1, T3	T1, T3	X	I	I	I	T1, T3	X	X
1248	AKTIVITAS PIALANG REASURANSI	X	X	X	X	X	X	X	X	X	X	X	X	X	X	B4	X	X	X	X	T1, T3	T1, T3	T1, T3	T1, T3	X	I	I	I	T1, T3	X	X
1249	AKTIVITAS AGEN PENJAMIN	X	X	X	X	X	X	X	X	X	X	X	X	X	X	B4	X	X	X	X	T1, T3	T1, T3	T1, T3	T1, T3	X	I	I	I	T1, T3	X	X
1250	AKTIVITAS BROKER PENJAMINAN ULANG	X	X	X	X	X	X	X	X	X	X	X	X	X	X	B4	X	X	X	X	T1, T3	T1, T3	T1, T3	T1, T3	X	I	I	I	T1, T3	X	X
1251	AKTIVITAS KONSULTAN AKTUARIA	X	X	X	X	X	X	X	X	X	X	X	X	X	X	B4	X	X	X	X	T1, T3	T1, T3	T1, T3	T1, T3	X	I	I	I	T1, T3	X	X
1252	AKTIVITAS PEMERINGKAT USAHA MIKRO, KECIL, MENENGAH DAN KOPERASI	X	X	X	X	X	X	X	X	X	X	X	X	X	X	B4	X	X	X	X	T1, T3	T1, T3	T1, T3	T1, T3	X	I	I	I	T1, T3	X	X
1253	MANAJER INVESTASI	X	X	X	X	X	X	X	X	X	X	X	X	X	X	B4	X	X	X	X	T1, T3	T1, T3	T1, T3	T1, T3	X	I	I	I	T1, T3	X	X
1254	MANAJER INVESTASI SYARIAH	X	X	X	X	X	X	X	X	X	X	X	X	X	X	B4	X	X	X	X	T1, T3	T1, T3	T1, T3	T1, T3	X	I	I	I	T1, T3	X	X
1255	PENASIHAT INVESTASI PERORANGAN	X	X	X	X	X	X	X	X	X	X	X	X	X	X	B4	X	X	X	X	T1, T3	T1, T3	T1, T3	T1, T3	X	I	I	I	T1, T3	X	X
1256	PENASIHAT INVESTASI BERBENTUK PERUSAHAAN	X	X	X	X	X	X	X	X	X	X	X	X	X	X	B4	X	X	X	X	T1, T3	T1, T3	T1, T3	T1, T3	X	I	I	I	T1, T3	X	X
1257	AKTIVITAS MANAJEMEN DANA LAINNYA	X	X	X	X	X	X	X	X	X	X	X	X	X	X	B4	X	X	X	X	T1, T3	T1, T3	T1, T3	T1, T3	X	I	I	I	T1, T3	X	X
1258	PENYEDIA JASA PEMBAYARAN (PJP)	X	X	X	X	X	X	X	X	X	X	X	X	X	X	B4	X	X	X	X	T1, T3	T1, T3	T1, T3	T1, T3	X	I	I	I	T1, T3	X	X
1259	PENYELENGGARA INFRASTRUKTUR SISTEM PEMBAYARAN (PIP)	X	X	X	X	X	X	X	X	X	X	X	X	X	X	B4	X	X	X	X	T1, T3	T1, T3	T1, T3	T1, T3	X	I	I	I	T1, T3	X	X
1260	PENYELENGGARA PENUNJANG SISTEM PEMBAYARAN	X	X	X	X	X	X	X	X	X	X	X	X	X	X	B4	X	X	X	X	T1, T3	T1, T3	T1, T3	T1, T3	X	I	I	I	T1, T3	X	X
1261	PENYELENGGARA KEGIATAN JASA PENGOLAHAN UANG RUPIAH	X	X	X	X	X	X	X	X	X	X	X	X	X	X	B4	X	X	X	X	T1, T3	T1, T3	T1, T3	T1, T3	X	I	I	I	T1, T3	X	X
1262	REAL ESTAT YANG DIMILIKI SENDIRI ATAU DISEWA	X	X	X	X	X	X	X	X	X	X	X	X	X	X	X	X	T1, T3	T1, T3	T1, T3	T1, T3	T1, T3	T1, T3	T1, T3	X	I	I	I	T1, T3	X	X
1263	PENYEWAAN VENUE PENYELENGGARAAN AKTIFITAS MICE DAN EVENT KHUSUS	X	X	X	X	X	X	X	X	X	X	X	X	X	X	B4	X	T1, T3	T1, T3	T1, T3	T1, T3	T1, T3	T1, T3	T1, T3	X	I	I	I	T1, T3	X	X
1264	KAWASAN PARIWISATA	X	X	X	X	X	X	X	X	X	X	X	X	X	X	X	I	X	X	X	X	X	X	X	X	I	I	I	X	X	X
1265	KAWASAN INDUSTRI	X	X	X	X	X	X	X	X	X	X	X	X	X	X	I	X	X	X	X	X	X	X	X	X	I	I	I	X	X	X
1266	REAL ESTAT ATAS DASAR BALAS JASA (FEE) ATAU KONTRAK	X	X	X	X	X	X	X	X	X	X	X	X	X	X	X	X	T1, T3	T1, T3	T1, T3	T1, T3	T1, T3	T1, T3	T1, T3	X	I	I	I	T1, T3	X	X
1267	AKTIVITAS PENGACARA	X	X	X	X	X	X	X	X	X	X	X	X	X	X	B4	X	T1, T2	T1, T2	T1, T2	T1, T2	T1, T2	T1, T2	T1, T2	X	I	I	I	I	X	X
1268	AKTIVITAS KONSULTAN HUKUM	X	X	X	X	X	X	X	X	X	X	X	X	X	X	B4	X	T1, T2	T1, T2	T1, T2	T1, T2	T1, T2	T1, T2	T1, T2	X	I	I	I	I	X	X

LAMPIRAN V.1
PERATURAN BUPATI MUARA ENIM NOMOR 2 TAHUN 2024
TENTANG RENCANA DETAIL TATA RUANG
SEKITAR KAWASAN INDUSTRI TANJUNG ENIM

NO.	KEGIATAN	BADAN AIR	PERLINDUNGAN SETEMPAT	RUANG TERBUKA HIJAU							BADAN JALAN	PERTANIAN			PERTAMBANGAN	KAWASAN PERUNTUKAN INDUSTRI	PARIWISATA	PERUMAHAN			SARANA PELAYANAN UMUM				RUANG TERBUKAN NON HIJAU	PERDAGANGAN DAN JASA			PERKANTORAN	PERUNTUKAN LAINNYA	TRANSPORTASI
		Badan Air	Perlindungan Setempat	Taman Kota	Taman Kecamatan	Taman Kelurahan	Taman RW	Taman RT	Pemakaman	Jalur Hijau	Badan Jalan	Tanaman Pangan	Perkebunan	Peternakan	Pertambangan Batubara	Kawasan Peruntukan Industri	Pariwisata	Perumahan Kepadatan Tinggi	Perumahan Kepadatan Sedang	Perumahan Kepadatan Rendah	SPU Skala Kota	SPU Skala Kecamatan	SPU Skala Kelurahan	SPU Skala RW	Ruang Terbuka Non Hijau	Perdagangan dan Jasa Skala Kota	Perdagangan dan Jasa Skala WP	Perdagangan dan Jasa Skala SWP	Perkantoran	Instalasi Pengolahan Air Minum (IPAM)	Transportasi
		BA	PS	RTH-2	RTH-3	RTH-4	RTH-5	RTH-6	RTH-7	RTH-8	BJ	P-1	P-3	P-4	BR	KPI	W	R-2	R-3	R-4	SPU-1	SPU-2	SPU-3	SPU-4	RTNH	K-1	K-2	K-3	KT	PL-3	TR
1269	AKTIVITAS KONSULTAN KEKAYAAN INTELEKTUAL	X	X	X	X	X	X	X	X	X	X	X	X	X	X	B4	X	T1, T2	T1, T2	T1, T2	T1, T2	T1, T2	T1, T2	T1, T2	X	I	I	I	I	X	X
1270	AKTIVITAS NOTARIS DAN PEJABAT PEMBUAT AKTA TANAH	X	X	X	X	X	X	X	X	X	X	X	X	X	X	B4	X	T1, T2	T1, T2	T1, T2	T1, T2	T1, T2	T1, T2	T1, T2	X	I	I	I	I	X	X
1271	AKTIVITAS HUKUM LAINNYA	X	X	X	X	X	X	X	X	X	X	X	X	X	X	B4	X	T1, T2	T1, T2	T1, T2	T1, T2	T1, T2	T1, T2	T1, T2	X	I	I	I	I	X	X
1272	AKTIVITAS AKUNTANSI, PEMBUKUAN DAN PEMERIKSA	X	X	X	X	X	X	X	X	X	X	X	X	X	X	B4	X	T1, T2	T1, T2	T1, T2	T1, T2	T1, T2	T1, T2	T1, T2	X	I	I	I	I	X	X
1273	AKTIVITAS KONSULTASI PAJAK	X	X	X	X	X	X	X	X	X	X	X	X	X	X	B4	X	T1, T2	T1, T2	T1, T2	T1, T2	T1, T2	T1, T2	T1, T2	X	I	I	I	I	X	X
1274	AKTIVITAS KANTOR PUSAT	X	X	X	X	X	X	X	X	X	X	X	X	X	X	B4	X	X	X	X	X	X	X	X	X	T1, T3	T1, T3	T1, T3	I	X	X
1275	AKTIVITAS KONSULTASI PARIWISATA	X	X	X	X	X	X	X	X	X	X	X	X	X	X	B4	X	T1, T2	T1, T2	T1, T2	T1, T2	T1, T2	T1, T2	T1, T2	X	I	I	I	I	X	X
1276	AKTIVITAS KONSULTASI TRANSPORTASI	X	X	X	X	X	X	X	X	X	X	X	X	X	X	B4	X	T1, T2	T1, T2	T1, T2	T1, T2	T1, T2	T1, T2	T1, T2	X	I	I	I	I	X	X
1277	AKTIVITAS KEHUMASAN	X	X	X	X	X	X	X	X	X	X	X	X	X	X	B4	X	T1, T2	T1, T2	T1, T2	T1, T2	T1, T2	T1, T2	T1, T2	X	I	I	I	I	X	X
1278	AKTIVITAS KONSULTANSI MANAJEMEN INDUSTRI	X	X	X	X	X	X	X	X	X	X	X	X	X	X	X	X	T1, T2	T1, T2	T1, T2	T1, T2	T1, T2	T1, T2	T1, T2	X	I	I	I	I	X	X
1279	AKTIVITAS KONSULTASI MANAJEMEN LAINNYA	X	X	X	X	X	X	X	X	X	X	X	X	X	X	X	X	T1, T2	T1, T2	T1, T2	T1, T2	T1, T2	T1, T2	T1, T2	X	I	I	I	I	X	X
1280	AKTIVITAS ARSITEKTUR	X	X	X	X	X	X	X	X	X	X	X	X	X	X	B4	X	T1, T2	T1, T2	T1, T2	T1, T2	T1, T2	T1, T2	T1, T2	X	I	I	I	I	X	X
1281	AKTIVITAS KEINSINYURAN DAN KONSULTASI TEKNIS YBDI	X	X	X	X	X	X	X	X	X	X	X	X	X	X	B4	X	T1, T2	T1, T2	T1, T2	T1, T2	T1, T2	T1, T2	T1, T2	X	I	I	I	I	X	X
1282	JASA SERTIFIKASI	X	X	X	X	X	X	X	X	X	X	X	X	X	X	X	X	X	X	X	T1, T2	T1, T2	T1, T2	T1, T2	X	X	X	X	X	X	X
1283	JASA PENGUJIAN LABORATORIUM	X	X	X	X	X	X	X	X	X	X	X	X	X	X	X	X	X	X	X	T1, T2	T1, T2	T1, T2	T1, T2	X	X	X	X	X	X	X
1284	JASA INSPEKSI PERIODIK	X	X	X	X	X	X	X	X	X	X	X	X	X	X	X	X	X	X	X	T1, T2	T1, T2	T1, T2	T1, T2	X	X	X	X	X	X	X
1285	JASA INSPEKSI TEKNIK INSTALASI	X	X	X	X	X	X	X	X	X	X	X	X	X	X	X	X	X	X	X	T1, T2	T1, T2	T1, T2	T1, T2	X	X	X	X	X	X	X
1286	JASA KALIBRASI/ METROLOGI	X	X	X	X	X	X	X	X	X	X	X	X	X	X	X	X	X	X	X	T1, T2	T1, T2	T1, T2	T1, T2	X	X	X	X	X	X	X
1287	JASA COMMISSIONING PROSES INDUSTRIAL, QUALITY ASSURANCE (QA), DAN QUALITY CONTROL (QC)	X	X	X	X	X	X	X	X	X	X	X	X	X	X	X	X	X	X	X	T1, T2	T1, T2	T1, T2	T1, T2	X	X	X	X	X	X	X
1288	JASA KLASIFIKASI KAPAL	X	X	X	X	X	X	X	X	X	X	X	X	X	X	B4	X	X	X	X	T1, T2	T1, T2	T1, T2	T1, T2	X	X	X	X	X	X	X
1289	AKTIVITAS PENGUJIAN DAN/ATAU KALIBRASI ALAT KESEHATAN DAN INSPEKSI SARANA PRASARANA KESEHATAN	X	X	X	X	X	X	X	X	X	X	X	X	X	X	B4	X	X	X	X	T1, T2	T1, T2	T1, T2	T1, T2	X	X	X	X	X	X	X
1290	ANALISA DAN UJI TEKNIS LAINNYA	X	X	X	X	X	X	X	X	X	X	X	X	X	X	X	X	X	X	X	T1, T2	T1, T2	T1, T2	T1, T2	X	X	X	X	X	X	X
1291	PENELITIAN DAN PENGEMBANGAN ILMU PENGETAHUAN ALAM	X	X	X	X	X	X	X	X	X	X	X	X	X	X	B4	X	T1, T2	T1, T2	T1, T2	I	I	I	I	X	I	I	I	I	X	X

LAMPIRAN V.1
PERATURAN BUPATI MUARA ENIM NOMOR 2 TAHUN 2024
TENTANG RENCANA DETAIL TATA RUANG
SEKITAR KAWASAN INDUSTRI TANJUNG ENIM

NO.	KEGIATAN	BADAN AIR	PERLINDUNGAN SETEMPAT	RUANG TERBUKA HIJAU							BADAN JALAN	PERTANIAN			PERTAMBANGAN	KAWASAN PERUNTUKAN INDUSTRI	PARIWISATA	PERUMAHAN			SARANA PELAYANAN UMUM				RUANG TERBUKAN NON HIJAU	PERDAGANGAN DAN JASA			PERKANTORAN	PERUNTUKAN LAINNYA	TRANSPORTASI
		Badan Air	Perlindungan Setempat	Taman Kota	Taman Kecamatan	Taman Kelurahan	Taman RW	Taman RT	Pemakaman	Jalur Hijau	Badan Jalan	Tanaman Pangan	Perkebunan	Peternakan	Pertambangan Batubara	Kawasan Peruntukan Industri	Pariwisata	Perumahan Kepadatan Tinggi	Perumahan Kepadatan Sedang	Perumahan Kepadatan Rendah	SPU Skala Kota	SPU Skala Kecamatan	SPU Skala Kelurahan	SPU Skala RW	Ruang Terbuka Non Hijau	Perdagangan dan Jasa Skala Kota	Perdagangan dan Jasa Skala WP	Perdagangan dan Jasa Skala SWP	Perkantoran	Instalasi Pengolahan Air Minum (IPAM)	Transportasi
		BA	PS	RTH-2	RTH-3	RTH-4	RTH-5	RTH-6	RTH-7	RTH-8	BJ	P-1	P-3	P-4	BR	KPI	W	R-2	R-3	R-4	SPU-1	SPU-2	SPU-3	SPU-4	RTNH	K-1	K-2	K-3	KT	PL-3	TR
1292	PENELITIAN DAN PENGEMBANGAN TEKNOLOGI DAN REKAYASA	X	X	X	X	X	X	X	X	X	X	X	X	X	X	X	X	T1, T2	T1, T2	T1, T2	I	I	I	I	X	I	I	I	I	X	X
1293	PENELITIAN DAN PENGEMBANGAN ILMU KEDOKTERAN	X	X	X	X	X	X	X	X	X	X	X	X	X	X	B4	X	T1, T2	T1, T2	T1, T2	I	I	I	I	X	I	I	I	I	X	X
1294	PENELITIAN DAN PENGEMBANGAN BIOTEKNOLOGI	X	X	X	X	X	X	X	X	X	X	X	X	X	X	X	X	T1, T2	T1, T2	T1, T2	I	I	I	I	X	I	I	I	I	X	X
1295	PENELITIAN DAN PENGEMBANGAN ILMU PERTANIAN, PETERNAKAN, DAN KEHUTANAN	X	X	X	X	X	X	X	X	X	X	X	X	X	X	B4	X	T1, T2	T1, T2	T1, T2	I	I	I	I	X	I	I	I	I	X	X
1296	PENELITIAN DAN PENGEMBANGAN ILMU PERIKANAN DAN KELAUTAN	X	X	X	X	X	X	X	X	X	X	X	X	X	X	B4	X	T1, T2	T1, T2	T1, T2	I	I	I	I	X	I	I	I	I	X	X
1297	PENELITIAN DAN PENGEMBANGAN KETENAGANUKLIRAN	X	X	X	X	X	X	X	X	X	X	X	X	X	X	B4	X	T1, T2	T1, T2	T1, T2	I	I	I	I	X	I	I	I	I	X	X
1298	PENELITIAN DAN PENGEMBANGAN ILMU PENGETAHUAN ALAM DAN TEKNOLOGI REKAYASA LAINNYA	X	X	X	X	X	X	X	X	X	X	X	X	X	X	X	X	T1, T2	T1, T2	T1, T2	I	I	I	I	X	I	I	I	I	X	X
1299	PENELITIAN DAN PENGEMBANGAN ILMU PENGETAHUAN SOSIAL	X	X	X	X	X	X	X	X	X	X	X	X	X	X	B4	X	T1, T2	T1, T2	T1, T2	I	I	I	I	X	I	I	I	I	X	X
1300	PENELITIAN DAN PENGEMBANGAN LINGUISTIK DAN SASTRA	X	X	X	X	X	X	X	X	X	X	X	X	X	X	B4	X	T1, T2	T1, T2	T1, T2	I	I	I	I	X	I	I	I	I	X	X
1301	PENELITIAN DAN PENGEMBANGAN AGAMA	X	X	X	X	X	X	X	X	X	X	X	X	X	X	B4	X	T1, T2	T1, T2	T1, T2	I	I	I	I	X	I	I	I	I	X	X
1302	PENELITIAN DAN PENGEMBANGAN SENI	X	X	X	X	X	X	X	X	X	X	X	X	X	X	B4	X	T1, T2	T1, T2	T1, T2	I	I	I	I	X	I	I	I	I	X	X
1303	PENELITIAN DAN PENGEMBANGAN PSIKOLOGI	X	X	X	X	X	X	X	X	X	X	X	X	X	X	B4	X	T1, T2	T1, T2	T1, T2	I	I	I	I	X	I	I	I	I	X	X
1304	PENELITIAN DAN PENGEMBANGAN SEJARAH/CAGAR BUDAYA	X	X	X	X	X	X	X	X	X	X	X	X	X	X	B4	X	T1, T2	T1, T2	T1, T2	I	I	I	I	X	I	I	I	I	X	X
1305	PENELITIAN DAN PENGEMBANGAN ILMU PENGETAHUAN SOSIAL DAN HUMANIORA LAINNYA.	X	X	X	X	X	X	X	X	X	X	X	X	X	X	B4	X	T1, T2	T1, T2	T1, T2	I	I	I	I	X	I	I	I	I	X	X
1306	PERIKLANAN	X	X	X	X	X	X	X	X	X	X	X	X	X	X	B4	X	T1, T2	T1, T2	T1, T2	I	I	I	I	X	I	I	I	I	X	X
1307	PENELITIAN PASAR	X	X	X	X	X	X	X	X	X	X	X	X	X	X	B4	X	I	I	I	I	I	I	I	I	I	I	I	I	X	X
1308	JAJAK PENDAPAT MASYARAKAT	X	X	X	X	X	X	X	X	X	X	X	X	X	X	B4	X	I	I	I	I	I	I	I	I	I	I	I	I	X	X
1309	AKTIVITAS PERANCANGAN KHUSUS	X	X	X	X	X	X	X	X	X	X	X	X	X	X	X	X	T1, T2	T1, T2	T1, T2	X	X	X	X	X	I	I	I	X	X	X
1310	AKTIVITAS DESAIN ALAT TRANSPORTASI DAN PERMESINAN	X	X	X	X	X	X	X	X	X	X	X	X	X	X	X	X	T1, T2	T1, T2	T1, T2	X	X	X	X	X	I	I	I	X	X	X
1311	AKTIVITAS DESAIN PERALATAN RUMAH TANGGA DAN FURNITUR	X	X	X	X	X	X	X	X	X	X	X	X	X	X	X	X	T1, T2	T1, T2	T1, T2	X	X	X	X	X	I	I	I	X	X	X
1312	AKTIVITAS DESAIN TEKSTIL, FASHION DAN APPAREL	X	X	X	X	X	X	X	X	X	X	X	X	X	X	X	X	T1, T2	T1, T2	T1, T2	X	X	X	X	X	I	I	I	X	X	X
1313	AKTIVITAS DESAIN ALAT KOMUNIKASI DAN ELEKTRONIKA	X	X	X	X	X	X	X	X	X	X	X	X	X	X	X	X	T1, T2	T1, T2	T1, T2	X	X	X	X	X	I	I	I	X	X	X
1314	AKTIVITAS DESAIN PERALATAN OLAHRAGA DAN PERMAINAN	X	X	X	X	X	X	X	X	X	X	X	X	X	X	X	X	T1, T2	T1, T2	T1, T2	X	X	X	X	X	I	I	I	X	X	X

LAMPIRAN V.1
PERATURAN BUPATI MUARA ENIM NOMOR 2 TAHUN 2024
TENTANG RENCANA DETAIL TATA RUANG
SEKITAR KAWASAN INDUSTRI TANJUNG ENIM

NO.	KEGIATAN	BADAN AIR	PERLINDUNGAN SETEMPAT	RUANG TERBUKA HIJAU							BADAN JALAN	PERTANIAN			PERTAMBANGAN	KAWASAN PERUNTUKAN INDUSTRI	PARIWISATA	PERUMAHAN			SARANA PELAYANAN UMUM				RUANG TERBUKAN NON HIJAU	PERDAGANGAN DAN JASA			PERKANTORAN	PERUNTUKAN LAINNYA	TRANSPORTASI
		Badan Air	Perlindungan Setempat	Taman Kota	Taman Kecamatan	Taman Kelurahan	Taman RW	Taman RT	Pemakaman	Jalur Hijau	Badan Jalan	Tanaman Pangan	Perkebunan	Peternakan	Pertambangan Batubara	Kawasan Peruntukan Industri	Pariwisata	Perumahan Kepadatan Tinggi	Perumahan Kepadatan Sedang	Perumahan Kepadatan Rendah	SPU Skala Kota	SPU Skala Kecamatan	SPU Skala Kelurahan	SPU Skala RW	Ruang Terbuka Non Hijau	Perdagangan dan Jasa Skala Kota	Perdagangan dan Jasa Skala WP	Perdagangan dan Jasa Skala SWP	Perkantoran	Instalasi Pengolahan Air Minum (IPAM)	Transportasi
		BA	PS	RTH-2	RTH-3	RTH-4	RTH-5	RTH-6	RTH-7	RTH-8	BJ	P-1	P-3	P-4	BR	KPI	W	R-2	R-3	R-4	SPU-1	SPU-2	SPU-3	SPU-4	RTNH	K-1	K-2	K-3	KT	PL-3	TR
1315	AKTIVITAS DESAIN PRODUK KESEHATAN, KOSMETIK DAN PERLENGKAPAN LABORATORIUM	X	X	X	X	X	X	X	X	X	X	X	X	X	X	X	X	T1, T2	T1, T2	T1, T2	X	X	X	X	X	I	I	I	X	X	X
1316	AKTIVITAS DESAIN PENGEMASAN	X	X	X	X	X	X	X	X	X	X	X	X	X	X	X	X	T1, T2	T1, T2	T1, T2	X	X	X	X	X	I	I	I	X	X	X
1317	AKTIVITAS DESAIN INDUSTRI LAINNYA	X	X	X	X	X	X	X	X	X	X	X	X	X	X	B4	X	T1, T2	T1, T2	T1, T2	X	X	X	X	X	I	I	I	X	X	X
1318	JASA DESAIN INTERIOR PADA BANGUNAN GEDUNG DAN BANGUNAN SIPIL	X	X	X	X	X	X	X	X	X	X	X	X	X	X	B4	X	T1, T2	T1, T2	T1, T2	X	X	X	X	X	I	I	I	X	X	X
1319	AKTIVITAS DESAIN KOMUNIKASI VISUAL/ DESAIN GRAFIS	X	X	X	X	X	X	X	X	X	X	X	X	X	X	B4	X	T1, T2	T1, T2	T1, T2	X	X	X	X	X	I	I	I	X	X	X
1320	AKTIVITAS DESAIN KHUSUS FILM, VIDEO, PROGRAM TV, ANIMASI DAN KOMIK	X	X	X	X	X	X	X	X	X	X	X	X	X	X	B4	X	T1, T2	T1, T2	T1, T2	X	X	X	X	X	I	I	I	X	X	X
1321	AKTIVITAS DESAIN KONTEN GAME	X	X	X	X	X	X	X	X	X	X	X	X	X	X	B4	X	T1, T2	T1, T2	T1, T2	X	X	X	X	X	I	I	I	X	X	X
1322	AKTIVITAS DESAIN KONTEN KREATIF LAINYA	X	X	X	X	X	X	X	X	X	X	X	X	X	X	B4	T1, T3	T1, T2	T1, T2	T1, T2	X	X	X	X	X	I	I	I	X	X	X
1323	AKTIVITAS FOTOGRAFI	X	X	X	X	X	X	X	X	X	X	X	X	X	X	B4	T1, T3	T1, T2	T1, T2	T1, T2	X	X	X	X	X	I	I	I	X	X	X
1324	AKTIVITAS ANGKUTAN UDARA KHUSUS PEMOTRETAN, SURVEI DAN PEMETAAN	X	X	X	X	X	X	X	X	X	X	X	X	X	X	B4	X	T1, T2	T1, T2	T1, T2	X	X	X	X	X	I	I	I	X	X	X
1325	AKTIVITAS SERTIFIKASI PROFESI PIHAK 1	X	X	X	X	X	X	X	X	X	X	X	X	X	X	B4	X	T1, T2	T1, T2	T1, T2	X	X	X	X	X	I	I	I	X	X	X
1326	AKTIVITAS SERTIFIKASI PROFESI PIHAK 2	X	X	X	X	X	X	X	X	X	X	X	X	X	X	B4	X	T1, T2	T1, T2	T1, T2	X	X	X	X	X	I	I	I	X	X	X
1327	LEMBAGA SERTIFIKASI PROFESI (LSP)	X	X	X	X	X	X	X	X	X	X	X	X	X	X	B4	X	T1, T2	T1, T2	T1, T2	X	X	X	X	X	I	I	I	X	X	X
1328	AKTIVITAS SERTIFIKASI PERSONEL INDEPENDEN	X	X	X	X	X	X	X	X	X	X	X	X	X	X	B4	X	T1, T2	T1, T2	T1, T2	X	X	X	X	X	I	I	I	X	X	X
1329	AKTIVITAS PENERJEMAH ATAU INTERPRETER	X	X	X	X	X	X	X	X	X	X	X	X	X	X	B4	X	T1, T2	T1, T2	T1, T2	X	X	X	X	X	I	I	I	X	X	X
1330	AKTIVITAS KONSULTASI BISNIS DAN BROKER BISNIS	X	X	X	X	X	X	X	X	X	X	X	X	X	X	B4	X	T1, T2	T1, T2	T1, T2	X	X	X	X	X	I	I	I	X	X	X
1331	AKTIVITAS PROFESIONAL, ILMIAH DAN TEKNIS LAINNYA YTDL	X	X	X	X	X	X	X	X	X	X	X	X	X	X	X	X	T1, T2	T1, T2	T1, T2	X	X	X	X	X	I	I	I	X	X	X
1332	AKTIVITAS KESEHATAN HEWAN	X	X	X	X	X	X	X	X	X	X	X	X	X	X	B4	X	T1, T2	T1, T2	T1, T2	X	X	X	X	X	I	I	I	X	X	X
1333	AKTIVITAS PENYEWAAN DAN SEWA GUNA USAHA TANPA HAK OPSI MOBIL, BUS, TRUK DAN SEJENISNYA	X	X	X	X	X	X	X	X	X	X	X	X	X	X	B4	X	X	X	X	X	X	X	X	X	I	I	I	X	X	X
1334	AKTIVITAS PENYEWAAN DAN SEWA GUNA USAHA TANPA HAK OPSI ALAT REKREASI DAN OLAHRAGA	X	X	X	X	X	X	X	X	X	X	X	X	X	X	B4	X	X	X	X	X	X	X	X	X	I	I	I	X	X	X
1335	AKTIVITAS PENYEWAAN KASET VIDEO, CD, VCD/DVD DAN SEJENISNYA	X	X	X	X	X	X	X	X	X	X	X	X	X	X	B4	X	X	X	X	X	X	X	X	X	I	I	I	X	X	X

LAMPIRAN V.1
PERATURAN BUPATI MUARA ENIM NOMOR 2 TAHUN 2024
TENTANG RENCANA DETAIL TATA RUANG
SEKITAR KAWASAN INDUSTRI TANJUNG ENIM

NO.	KEGIATAN	BADAN AIR	PERLINDUNGAN SETEMPAT	RUANG TERBUKA HIJAU							BADAN JALAN	PERTANIAN			PERTAMBANGAN	KAWASAN PERUNTUKAN INDUSTRI	PARIWISATA	PERUMAHAN			SARANA PELAYANAN UMUM				RUANG TERBUKAN NON HIJAU	PERDAGANGAN DAN JASA			PERKANTORAN	PERUNTUKAN LAINNYA	TRANSPORTASI
		Badan Air	Perlindungan Setempat	Taman Kota	Taman Kecamatan	Taman Kelurahan	Taman RW	Taman RT	Pemakaman	Jalur Hijau	Badan Jalan	Tanaman Pangan	Perkebunan	Peternakan	Pertambangan Batubara	Kawasan Peruntukan Industri	Pariwisata	Perumahan Kepadatan Tinggi	Perumahan Kepadatan Sedang	Perumahan Kepadatan Rendah	SPU Skala Kota	SPU Skala Kecamatan	SPU Skala Kelurahan	SPU Skala RW	Ruang Terbuka Non Hijau	Perdagangan dan Jasa Skala Kota	Perdagangan dan Jasa Skala WP	Perdagangan dan Jasa Skala SWP	Perkantoran	Instalasi Pengolahan Air Minum (IPAM)	Transportasi
		BA	PS	RTH-2	RTH-3	RTH-4	RTH-5	RTH-6	RTH-7	RTH-8	BJ	P-1	P-3	P-4	BR	KPI	W	R-2	R-3	R-4	SPU-1	SPU-2	SPU-3	SPU-4	RTNH	K-1	K-2	K-3	KT	PL-3	TR
1336	AKTIVITAS PENYEWAAN DAN SEWA GUNA USAHA TANPA HAK OPSI ALAT PESTA	X	X	X	X	X	X	X	X	X	X	X	X	X	X	B4	X	X	X	X	X	X	X	X	X	I	I	I	X	X	X
1337	AKTIVITAS PENYEWAAN DAN SEWA GUNA USAHA TANPA HAK OPSI BARANG KEPERLUAN RUMAH TANGGA DAN PRIBADI	X	X	X	X	X	X	X	X	X	X	X	X	X	X	B4	X	X	X	X	X	X	X	X	X	I	I	I	X	X	X
1338	AKTIVITAS PENYEWAAN DAN SEWA GUNA USAHA TANPA HAK OPSI BARANG HASIL PENCETAKAN DAN PENERBITAN	X	X	X	X	X	X	X	X	X	X	X	X	X	X	B4	X	X	X	X	X	X	X	X	X	I	I	I	X	X	X
1339	AKTIVITAS PENYEWAAN DAN SEWA GUNA USAHA TANPA HAK OPSI BUNGA DAN TANAMAN HIAS	X	X	X	X	X	X	X	X	X	X	X	X	X	X	B4	X	X	X	X	X	X	X	X	X	I	I	I	X	X	X
1340	AKTIVITAS PENYEWAAN DAN SEWA GUNA USAHA TANPA HAK OPSI ALAT MUSIK	X	X	X	X	X	X	X	X	X	X	X	X	X	X	B4	X	X	X	X	X	X	X	X	X	I	I	I	X	X	X
1341	AKTIVITAS PENYEWAAN DAN SEWA GUNA USAHA TANPA HAK OPSI BARANG KEPERLUAN RUMAH TANGGA DAN PRIBADI LAINNYA YTDL	X	X	X	X	X	X	X	X	X	X	X	X	X	X	B4	X	X	X	X	X	X	X	X	X	I	I	I	X	X	X
1342	AKTIVITAS PENYEWAAN DAN SEWA GUNA USAHA TANPA HAK OPSI MESIN DAN PERALATAN INDUSTRI	X	X	X	X	X	X	X	X	X	X	X	X	X	X	X	X	X	X	X	X	X	X	X	X	I	I	I	X	X	X
1343	AKTIVITAS PENYEWAAN DAN SEWA GUNA USAHA TANPA HAK OPSI ALAT TRANSPORTASI DARAT BUKAN KENDARAAN BERMOTOR RODA EMPAT ATAU LEBIH	X	X	X	X	X	X	X	X	X	X	X	X	X	X	B4	X	X	X	X	X	X	X	X	X	I	I	I	X	X	X
1344	AKTIVITAS PENYEWAAN DAN SEWA GUNA USAHA TANPA HAK OPSI ALAT TRANSPORTASI AIR	X	X	X	X	X	X	X	X	X	X	X	X	X	X	B4	X	X	X	X	X	X	X	X	X	I	I	I	X	X	X
1345	AKTIVITAS PENYEWAAN DAN SEWA GUNA USAHA TANPA HAK OPSI ALAT TRANSPORTASI UDARA	X	X	X	X	X	X	X	X	X	X	X	X	X	X	B4	X	X	X	X	X	X	X	X	X	I	I	I	X	X	X
1346	AKTIVITAS PENYEWAAN DAN SEWA GUNA USAHA TANPA HAK OPSI ALAT TRANSPORTASI LAINNYA	X	X	X	X	X	X	X	X	X	X	X	X	X	X	B4	X	X	X	X	X	X	X	X	X	I	I	I	X	X	X
1347	AKTIVITAS PENYEWAAN DAN SEWA GUNA TANPA HAK OPSI ALAT PEREKAMAN GAMBAR & EDITING	X	X	X	X	X	X	X	X	X	X	X	X	X	X	B4	X	X	X	X	X	X	X	X	X	I	I	I	X	X	X
1348	AKTIVITAS PENYEWAAN DAN SEWA GUNA TANPA HAK OPSI ALAT ALAT BANTU TEKNOLOGI DIGITAL	X	X	X	X	X	X	X	X	X	X	X	X	X	X	B4	X	X	X	X	X	X	X	X	X	I	I	I	X	X	X
1349	AKTIVITAS PENYEWAAN DAN SEWA GUNA TANPA HAK OPSI MESIN DAN PERALATAN INDUSTRI KREATIF LAINNYA	X	X	X	X	X	X	X	X	X	X	X	X	X	X	B4	X	X	X	X	X	X	X	X	X	I	I	I	X	X	X
1350	AKTIVITAS PENYEWAAN DAN SEWA GUNA USAHA TANPA HAK OPSI MESIN DAN PERALATAN INDUSTRI PENGOLAHAN	X	X	X	X	X	X	X	X	X	X	X	X	X	X	X	X	X	X	X	X	X	X	X	X	I	I	I	X	X	X

LAMPIRAN V.1
PERATURAN BUPATI MUARA ENIM NOMOR 2 TAHUN 2024
TENTANG RENCANA DETAIL TATA RUANG
SEKITAR KAWASAN INDUSTRI TANJUNG ENIM

NO.	KEGIATAN	BADAN AIR	PERLINDUNGAN SETEMPAT	RUANG TERBUKA HIJAU							BADAN JALAN	PERTANIAN			PERTAMBANGAN	KAWASAN PERUNTUKAN INDUSTRI	PARIWISATA	PERUMAHAN			SARANA PELAYANAN UMUM				RUANG TERBUKAN NON HIJAU	PERDAGANGAN DAN JASA			PERKANTORAN	PERUNTUKAN LAINNYA	TRANSPORTASI
		Badan Air	Perlindungan Setempat	Taman Kota	Taman Kecamatan	Taman Kelurahan	Taman RW	Taman RT	Pemakaman	Jalur Hijau	Badan Jalan	Tanaman Pangan	Perkebunan	Peternakan	Pertambangan Batubara	Kawasan Peruntukan Industri	Pariwisata	Perumahan Kepadatan Tinggi	Perumahan Kepadatan Sedang	Perumahan Kepadatan Rendah	SPU Skala Kota	SPU Skala Kecamatan	SPU Skala Kelurahan	SPU Skala RW	Ruang Terbuka Non Hijau	Perdagangan dan Jasa Skala Kota	Perdagangan dan Jasa Skala WP	Perdagangan dan Jasa Skala SWP	Perkantoran	Instalasi Pengolahan Air Minum (IPAM)	Transportasi
		BA	PS	RTH-2	RTH-3	RTH-4	RTH-5	RTH-6	RTH-7	RTH-8	BJ	P-1	P-3	P-4	BR	KPI	W	R-2	R-3	R-4	SPU-1	SPU-2	SPU-3	SPU-4	RTNH	K-1	K-2	K-3	KT	PL-3	TR
1351	AKTIVITAS PENYEWAAN DAN SEWA GUNA USAHA TANPA HAK OPSI MESIN PERTANIAN DAN PERALATANNYA	X	X	X	X	X	X	X	X	X	X	X	X	X	X	B4	X	X	X	X	X	X	X	X	X	I	I	I	X	X	X
1352	AKTIVITAS PENYEWAAN DAN SEWA GUNA USAHA TANPA HAK OPSI MESIN DAN PERALATAN KONSTRUKSI DAN TEKNIK SIPIL	X	X	X	X	X	X	X	X	X	X	X	X	X	X	B4	X	X	X	X	X	X	X	X	X	I	I	I	X	X	X
1353	AKTIVITAS PENYEWAAN DAN SEWA GUNA USAHA TANPA HAK OPSI MESIN KANTOR DAN PERALATANNYA	X	X	X	X	X	X	X	X	X	X	X	X	X	X	B4	X	X	X	X	X	X	X	X	X	I	I	I	X	X	X
1354	AKTIVITAS PENYEWAAN DAN SEWA GUNA TANPA HAK OPSI MESIN PERTAMBANGAN DAN ENERGI SERTA PERALATANNYA	X	X	X	X	X	X	X	X	X	X	X	X	X	X	B4	X	X	X	X	X	X	X	X	X	I	I	I	X	X	X
1355	AKTIVITAS PENYEWAAN DAN SEWA GUNA USAHA TANPA HAK OPSI MESIN, PERALATAN DAN BARANG BERWUJUD LAINNYA YTDL	X	X	X	X	X	X	X	X	X	X	X	X	X	X	B4	X	X	X	X	X	X	X	X	X	I	I	I	X	X	X
1356	SEWA GUNA USAHA TANPA HAK OPSI INTELEKTUAL PROPERTI, BUKAN KARYA HAK CIPTA	X	X	X	X	X	X	X	X	X	X	X	X	X	X	B4	X	X	X	X	X	X	X	X	X	I	I	I	X	X	X
1357	AKTIVITAS PENYELEKSIAN DAN PENEMPATAN TENAGA KERJA DALAM NEGERI	X	X	X	X	X	X	X	X	X	X	X	X	X	X	B4	X	X	X	X	X	X	X	X	X	I	I	I	X	X	X
1358	AKTIVITAS PENYELESAIAN DAN PENEMPATAN TENAGA KERJA LUAR NEGERI	X	X	X	X	X	X	X	X	X	X	X	X	X	X	B4	X	X	X	X	X	X	X	X	X	I	I	I	X	X	X
1359	AKTIVITAS PENEMPATAN PEKERJA RUMAH TANGGA	X	X	X	X	X	X	X	X	X	X	X	X	X	X	B4	X	X	X	X	X	X	X	X	X	I	I	I	X	X	X
1360	AKTIVITAS PENEMPATAN TENAGA KERJA DARING (JOB PORTAL)	X	X	X	X	X	X	X	X	X	X	X	X	X	X	B4	X	X	X	X	X	X	X	X	X	I	I	I	X	X	X
1361	AKTIVITAS PENYEDIAAN TENAGA KERJA WAKTU TERTENTU	X	X	X	X	X	X	X	X	X	X	X	X	X	X	B4	X	X	X	X	X	X	X	X	X	I	I	I	X	X	X
1362	PENYEDIAAN SUMBER DAYA MANUSIA DAN MANAJEMEN FUNGSI SUMBER DAYA MANUSIA	X	X	X	X	X	X	X	X	X	X	X	X	X	X	B4	X	X	X	X	X	X	X	X	X	T1, T2	T1, T2	T1, T2	I	X	X
1363	PELATIHAN KERJA TEKNIK PEMERINTAH	X	X	X	X	X	X	X	X	X	X	X	X	X	X	B4	X	X	X	X	T1, T2	T1, T2	T1, T2	T1, T2	X	T1, T2	T1, T2	T1, T2	I	X	X
1364	PELATIHAN KERJA TEKNOLOGI INFORMASI DAN KOMUNIKASI PEMERINTAH	X	X	X	X	X	X	X	X	X	X	X	X	X	X	B4	X	X	X	X	T1, T2	T1, T2	T1, T2	T1, T2	X	T1, T2	T1, T2	T1, T2	I	X	X
1365	PELATIHAN KERJA INDUSTRI KREATIF PEMERINTAH	X	X	X	X	X	X	X	X	X	X	X	X	X	X	B4	X	X	X	X	T1, T2	T1, T2	T1, T2	T1, T2	X	T1, T2	T1, T2	T1, T2	I	X	X
1366	PELATIHAN KERJA PARIWISATA DAN PERHOTELAN PEMERINTAH	X	X	X	X	X	X	X	X	X	X	X	X	X	X	B4	X	X	X	X	T1, T2	T1, T2	T1, T2	T1, T2	X	T1, T2	T1, T2	T1, T2	I	X	X
1367	PELATIHAN KERJA BISNIS DAN MANAJEMEN PEMERINTAH	X	X	X	X	X	X	X	X	X	X	X	X	X	X	B4	X	X	X	X	T1, T2	T1, T2	T1, T2	T1, T2	X	T1, T2	T1, T2	T1, T2	I	X	X
1368	PELATIHAN KERJA PEKERJAAN DOMESTIK PEMERINTAH	X	X	X	X	X	X	X	X	X	X	X	X	X	X	B4	X	X	X	X	T1, T2	T1, T2	T1, T2	T1, T2	X	T1, T2	T1, T2	T1, T2	I	X	X
1369	PELATIHAN KERJA PERTANIAN DAN PERIKANAN PEMERINTAH	X	X	X	X	X	X	X	X	X	X	X	X	X	X	B4	X	X	X	X	T1, T2	T1, T2	T1, T2	T1, T2	X	T1, T2	T1, T2	T1, T2	I	X	X

LAMPIRAN V.1
PERATURAN BUPATI MUARA ENIM NOMOR 2 TAHUN 2024
TENTANG RENCANA DETAIL TATA RUANG
SEKITAR KAWASAN INDUSTRI TANJUNG ENIM

NO.	KEGIATAN	BADAN AIR	PERLINDUNGAN SETEMPAT	RUANG TERBUKA HIJAU							BADAN JALAN	PERTANIAN			PERTAMBANGAN	KAWASAN PERUNTUKAN INDUSTRI	PARIWISATA	PERUMAHAN			SARANA PELAYANAN UMUM				RUANG TERBUKAN NON HIJAU	PERDAGANGAN DAN JASA			PERKANTORAN	PERUNTUKAN LAINNYA	TRANSPORTASI
		Badan Air	Perlindungan Setempat	Taman Kota	Taman Kecamatan	Taman Kelurahan	Taman RW	Taman RT	Pemakaman	Jalur Hijau	Badan Jalan	Tanaman Pangan	Perkebunan	Peternakan	Pertambangan Batubara	Kawasan Peruntukan Industri	Pariwisata	Perumahan Kepadatan Tinggi	Perumahan Kepadatan Sedang	Perumahan Kepadatan Rendah	SPU Skala Kota	SPU Skala Kecamatan	SPU Skala Kelurahan	SPU Skala RW	Ruang Terbuka Non Hijau	Perdagangan dan Jasa Skala Kota	Perdagangan dan Jasa Skala WP	Perdagangan dan Jasa Skala SWP	Perkantoran	Instalasi Pengolahan Air Minum (IPAM)	Transportasi
		BA	PS	RTH-2	RTH-3	RTH-4	RTH-5	RTH-6	RTH-7	RTH-8	BJ	P-1	P-3	P-4	BR	KPI	W	R-2	R-3	R-4	SPU-1	SPU-2	SPU-3	SPU-4	RTNH	K-1	K-2	K-3	KT	PL-3	TR
1370	PELATIHAN KERJA PEMERINTAH LAINNYA	X	X	X	X	X	X	X	X	X	X	X	X	X	X	B4	X	X	X	X	T1, T2	T1, T2	T1, T2	T1, T2	X	T1, T2	T1, T2	T1, T2	I	X	X
1371	PELATIHAN KERJA TEKNIK SWASTA	X	X	X	X	X	X	X	X	X	X	X	X	X	X	B4	X	X	X	X	T1, T2	T1, T2	T1, T2	T1, T2	X	T1, T2	T1, T2	T1, T2	I	X	X
1372	PELATIHAN KERJA TEKNOLOGI INFORMASI DAN KOMUNIKASI SWASTA	X	X	X	X	X	X	X	X	X	X	X	X	X	X	B4	X	X	X	X	T1, T2	T1, T2	T1, T2	T1, T2	X	T1, T2	T1, T2	T1, T2	I	X	X
1373	PELATIHAN KERJA INDUSTRI KREATIF SWASTA	X	X	X	X	X	X	X	X	X	X	X	X	X	X	B4	X	X	X	X	T1, T2	T1, T2	T1, T2	T1, T2	X	T1, T2	T1, T2	T1, T2	I	X	X
1374	PELATIHAN KERJA PARIWISATA DAN PERHOTELAN SWASTA	X	X	X	X	X	X	X	X	X	X	X	X	X	X	B4	X	X	X	X	T1, T2	T1, T2	T1, T2	T1, T2	X	T1, T2	T1, T2	T1, T2	I	X	X
1375	PELATIHAN KERJA BISNIS DAN MANAJEMEN SWASTA	X	X	X	X	X	X	X	X	X	X	X	X	X	X	B4	X	X	X	X	T1, T2	T1, T2	T1, T2	T1, T2	X	T1, T2	T1, T2	T1, T2	I	X	X
1376	PELATIHAN KERJA PEKERJAAN DOMESTIK SWASTA	X	X	X	X	X	X	X	X	X	X	X	X	X	X	B4	X	X	X	X	T1, T2	T1, T2	T1, T2	T1, T2	X	T1, T2	T1, T2	T1, T2	I	X	X
1377	PELATIHAN KERJA PERTANIAN DAN PERIKANAN SWASTA	X	X	X	X	X	X	X	X	X	X	X	X	X	X	B4	X	X	X	X	T1, T2	T1, T2	T1, T2	T1, T2	X	T1, T2	T1, T2	T1, T2	I	X	X
1378	PELATIHAN KERJA SWASTA LAINNYA	X	X	X	X	X	X	X	X	X	X	X	X	X	X	B4	X	X	X	X	T1, T2	T1, T2	T1, T2	T1, T2	X	T1, T2	T1, T2	T1, T2	I	X	X
1379	PELATIHAN KERJA TEKNIK PERUSAHAAN	X	X	X	X	X	X	X	X	X	X	X	X	X	X	B4	X	X	X	X	T1, T2	T1, T2	T1, T2	T1, T2	X	T1, T2	T1, T2	T1, T2	I	X	X
1380	PELATIHAN KERJA TEKNOLOGI INFORMASI DAN KOMUNIKASI PERUSAHAAN	X	X	X	X	X	X	X	X	X	X	X	X	X	X	B4	X	X	X	X	T1, T2	T1, T2	T1, T2	T1, T2	X	T1, T2	T1, T2	T1, T2	I	X	X
1381	PELATIHAN KERJA INDUSTRI KREATIF PERUSAHAAN	X	X	X	X	X	X	X	X	X	X	X	X	X	X	B4	X	X	X	X	T1, T2	T1, T2	T1, T2	T1, T2	X	T1, T2	T1, T2	T1, T2	I	X	X
1382	PELATIHAN KERJA PARIWISATA DAN PERHOTELAN PERUSAHAAN	X	X	X	X	X	X	X	X	X	X	X	X	X	X	B4	X	X	X	X	T1, T2	T1, T2	T1, T2	T1, T2	X	T1, T2	T1, T2	T1, T2	I	X	X
1383	PELATIHAN KERJA BISNIS DAN MANAJEMEN PERUSAHAN	X	X	X	X	X	X	X	X	X	X	X	X	X	X	B4	X	X	X	X	T1, T2	T1, T2	T1, T2	T1, T2	X	T1, T2	T1, T2	T1, T2	I	X	X
1384	PELATIHAN KERJA PEKERJAAN DOMESTIK PERUSAHAAN	X	X	X	X	X	X	X	X	X	X	X	X	X	X	B4	X	X	X	X	T1, T2	T1, T2	T1, T2	T1, T2	X	T1, T2	T1, T2	T1, T2	I	X	X
1385	PELATIHAN KERJA PERTANIAN DAN PERIKANAN PERUSAHAAN	X	X	X	X	X	X	X	X	X	X	X	X	X	X	B4	X	X	X	X	T1, T2	T1, T2	T1, T2	T1, T2	X	T1, T2	T1, T2	T1, T2	I	X	X
1386	PELATIHAN KERJA PERUSAHAAN LAINNYA	X	X	X	X	X	X	X	X	X	X	X	X	X	X	B4	X	X	X	X	T1, T2	T1, T2	T1, T2	T1, T2	X	T1, T2	T1, T2	T1, T2	I	X	X
1387	AKTIVITAS AGEN PERJALANAN WISATA	X	X	X	X	X	X	X	X	X	X	X	X	X	X	B4	X	X	X	X	X	X	X	X	X	I	I	I	I	X	X
1388	AKTIVITAS AGEN PERJALANAN IBADAH UMROH DAN HAJI KHUSUS	X	X	X	X	X	X	X	X	X	X	X	X	X	X	B4	X	X	X	X	X	X	X	X	X	I	I	I	I	X	X
1389	AKTIVITAS AGEN PERJALANAN LAINNYA	X	X	X	X	X	X	X	X	X	X	X	X	X	X	B4	X	X	X	X	X	X	X	X	X	I	I	I	I	X	X
1390	AKTIVITAS BIRO PERJALANAN WISATA	X	X	T1, T2	X	X	X	X	X	X	X	T1, T2	T1, T2	T1, T2	X	B4	X	X	X	X	X	X	X	X	X	I	I	I	I	X	X
1391	AKTIVITAS BIRO PERJALANAAN IBADAH UMROH DAN HAJI KHUSUS	X	X	X	X	X	X	X	X	X	X	X	X	X	X	B4	X	X	X	X	X	X	X	X	X	I	I	I	I	X	X
1392	AKTIVITAS BIRO PERJALANAN LAINNYA	X	X	X	X	X	X	X	X	X	X	X	X	X	X	B4	X	X	X	X	X	X	X	X	X	I	I	I	I	X	X
1393	JASA INFORMASI PARIWISATA	X	X	X	X	X	X	X	X	X	X	X	X	X	X	B4	X	X	X	X	X	X	X	X	X	I	I	I	I	X	X
1394	JASA INFORMASI DAYA TARIK WISATA	X	X	X	X	X	X	X	X	X	X	X	X	X	X	B4	X	X	X	X	X	X	X	X	X	I	I	I	I	X	X

LAMPIRAN V.1
PERATURAN BUPATI MUARA ENIM NOMOR 2 TAHUN 2024
TENTANG RENCANA DETAIL TATA RUANG
SEKITAR KAWASAN INDUSTRI TANJUNG ENIM

NO.	KEGIATAN	BADAN AIR	PERLINDUNGAN SETEMPAT	RUANG TERBUKA HIJAU							BADAN JALAN	PERTANIAN			PERTAMBANGAN	KAWASAN PERUNTUKAN INDUSTRI	PARIWISATA	PERUMAHAN			SARANA PELAYANAN UMUM				RUANG TERBUKAN NON HIJAU	PERDAGANGAN DAN JASA			PERKANTORAN	PERUNTUKAN LAINNYA	TRANSPORTASI
		Badan Air	Perlindungan Setempat	Taman Kota	Taman Kecamatan	Taman Kelurahan	Taman RW	Taman RT	Pemakaman	Jalur Hijau	Badan Jalan	Tanaman Pangan	Perkebunan	Peternakan	Pertambangan Batubara	Kawasan Peruntukan Industri	Pariwisata	Perumahan Kepadatan Tinggi	Perumahan Kepadatan Sedang	Perumahan Kepadatan Rendah	SPU Skala Kota	SPU Skala Kecamatan	SPU Skala Kelurahan	SPU Skala RW	Ruang Terbuka Non Hijau	Perdagangan dan Jasa Skala Kota	Perdagangan dan Jasa Skala WP	Perdagangan dan Jasa Skala SWP	Perkantoran	Instalasi Pengolahan Air Minum (IPAM)	Transportasi
		BA	PS	RTH-2	RTH-3	RTH-4	RTH-5	RTH-6	RTH-7	RTH-8	BJ	P-1	P-3	P-4	BR	KPI	W	R-2	R-3	R-4	SPU-1	SPU-2	SPU-3	SPU-4	RTNH	K-1	K-2	K-3	KT	PL-3	TR
1395	JASA PRAMUWISATA	X	X	X	X	X	X	X	X	X	X	X	X	X	X	B4	X	X	X	X	X	X	X	X	X	I	I	I	I	X	X
1396	JASA INTERPRETER WISATA	X	X	X	X	X	X	X	X	X	X	X	X	X	X	B4	X	X	X	X	X	X	X	X	X	I	I	I	I	X	X
1397	JASA RESERVASI LAINNYA YTDL	X	X	X	X	X	X	X	X	X	X	X	X	X	X	B4	X	X	X	X	X	X	X	X	X	I	I	I	I	X	X
1398	AKTIVITAS KEAMANAN SWASTA	X	X	X	X	X	X	X	X	X	X	X	X	X	X	B4	X	X	X	X	X	X	X	X	X	I	I	I	I	X	X
1399	AKTIVITAS JASA SISTEM KEAMANAN	X	X	X	X	X	X	X	X	X	X	X	X	X	X	B4	X	X	X	X	X	X	X	X	X	I	I	I	I	X	X
1400	AKTIVITAS PENYELIDIKAN	X	X	X	X	X	X	X	X	X	X	X	X	X	X	B4	X	X	X	X	X	X	X	X	X	I	I	I	I	X	X
1401	AKTIVITAS PENYEDIA GABUNGAN JASA PENUNJANG FASILITAS	X	X	X	X	X	X	X	X	X	X	X	X	X	X	B4	X	X	X	X	X	X	X	X	X	I	I	I	I	X	T2
1402	AKTIVITAS KEBERSIHAN UMUM BANGUNAN	X	X	X	X	X	X	X	X	X	X	X	X	X	X	B4	X	T2	T2	T2	T2	T2	T2	T2	X	I	I	I	I	X	T2
1403	AKTIVITAS KEBERSIHAN BANGUNAN DAN INDUSTRI LAINNYA	X	X	X	X	X	X	X	X	X	X	X	X	X	X	B4	X	X	X	X	T2	T2	T2	T2	X	I	I	I	I	X	T2
1404	AKTIVITAS PERAWATAN DAN PEMELIHARAAN TAMAN	X	X	I	I	I	I	I	I	I	X	X	X	X	X	B4	T2	T2	T2	T2	T2	T2	T2	T2	X	I	I	I	I	X	T2
1405	AKTIVITAS PENYEDIA GABUNGAN JASA ADMINISTRASI KANTOR	X	X	X	X	X	X	X	X	X	X	X	X	X	X	B4	X	X	X	X	I	I	I	I	X	I	I	I	I	X	X
1406	AKTIVITAS FOTOKOPI, PENYIAPAN DOKUMEN DAN AKTIVITAS KHUSUS PENUNJANG KANTOR LAINNYA	X	X	X	X	X	X	X	X	X	X	X	X	X	X	B4	X	T1, T2, T3	T1, T2, T3	T1, T2, T3	I	I	I	I	X	I	I	I	I	X	T2
1407	AKTIVITAS CALL CENTRE	X	X	X	X	X	X	X	X	X	X	X	X	X	X	B4	X	X	X	X	I	I	I	I	X	I	I	I	I	X	X
1408	JASA PENYELENGGARA PERTEMUAN, PERJALANAN INSENTIF, KONFERENSI DAN PAMERAN (MICE)	X	X	X	X	X	X	X	X	X	X	X	X	X	X	B4	X	X	X	X	X	X	X	X	X	I	I	I	I	X	X
1409	JASA PENYELENGGARA EVENT KHUSUS	X	X	X	X	X	X	X	X	X	X	X	X	X	X	B4	X	X	X	X	X	X	X	X	X	I	I	I	I	X	X
1410	AKTIVITAS DEBT COLLECTION	X	X	X	X	X	X	X	X	X	X	X	X	X	X	B4	X	X	X	X	X	X	X	X	X	I	I	I	X	X	X
1411	AKTIVITAS LEMBAGA PENGELOLA INFORMASI PERKREDITAN	X	X	X	X	X	X	X	X	X	X	X	X	X	X	B4	X	X	X	X	X	X	X	X	X	I	I	I	X	X	X
1412	AKTIVITAS PENGEPAKAN	X	X	X	X	X	X	X	X	X	X	X	X	X	X	B4	X	X	X	X	X	X	X	X	X	I	I	I	X	X	X
1413	AKTIVITAS JASA PENUNJANG USAHA LAINNYA YTDL	X	X	X	X	X	X	X	X	X	X	X	X	X	X	B4	X	X	X	X	X	X	X	X	X	I	I	I	I	X	X
1414	LEMBAGA LEGISLATIF	X	X	X	X	X	X	X	X	X	X	X	X	X	X	X	X	X	X	X	I	I	I	I	X	X	X	X	I	X	X
1415	PENYELENGGARAAN PEMERINTAH NEGARA DAN KESEKRETARIATAN NEGARA	X	X	X	X	X	X	X	X	X	X	X	X	X	X	B4	X	X	X	X	I	I	I	I	X	X	X	X	I	X	X
1416	LEMBAGA EKSEKUTIF KEUANGAN, PERPAJAKAN DAN BEA CUKAI	X	X	X	X	X	X	X	X	X	X	X	X	X	X	B4	X	X	X	X	I	I	I	I	X	X	X	X	I	X	X
1417	LEMBAGA EKSEKUTIF PERENCANAAN	X	X	X	X	X	X	X	X	X	X	X	X	X	X	X	X	X	X	X	I	I	I	I	X	X	X	X	I	X	X
1418	LEMBAGA PEMERINTAH NON KEMENTRIAN DENGAN TUGAS KHUSUS	X	X	X	X	X	X	X	X	X	X	X	X	X	X	X	X	X	X	X	I	I	I	I	X	X	X	X	I	X	X
1419	KEGIATAN ADMINISTRASI PEMERINTAHAN LAINNYA	X	X	X	X	X	X	X	X	X	X	X	X	X	X	B4	X	X	X	X	I	I	I	I	X	X	X	X	I	X	X

LAMPIRAN V.1
PERATURAN BUPATI MUARA ENIM NOMOR 2 TAHUN 2024
TENTANG RENCANA DETAIL TATA RUANG
SEKITAR KAWASAN INDUSTRI TANJUNG ENIM

NO.	KEGIATAN	BADAN AIR	PERLINDUNGAN SETEMPAT	RUANG TERBUKA HIJAU							BADAN JALAN	PERTANIAN			PERTAMBANGAN	KAWASAN PERUNTUKAN INDUSTRI	PARIWISATA	PERUMAHAN			SARANA PELAYANAN UMUM				RUANG TERBUKAN NON HIJAU	PERDAGANGAN DAN JASA			PERKANTORAN	PERUNTUKAN LAINNYA	TRANSPORTASI
		Badan Air	Perlindungan Setempat	Taman Kota	Taman Kecamatan	Taman Kelurahan	Taman RW	Taman RT	Pemakaman	Jalur Hijau	Badan Jalan	Tanaman Pangan	Perkebunan	Peternakan	Pertambangan Batubara	Kawasan Peruntukan Industri	Pariwisata	Perumahan Kepadatan Tinggi	Perumahan Kepadatan Sedang	Perumahan Kepadatan Rendah	SPU Skala Kota	SPU Skala Kecamatan	SPU Skala Kelurahan	SPU Skala RW	Ruang Terbuka Non Hijau	Perdagangan dan Jasa Skala Kota	Perdagangan dan Jasa Skala WP	Perdagangan dan Jasa Skala SWP	Perkantoran	Instalasi Pengolahan Air Minum (IPAM)	Transportasi
		BA	PS	RTH-2	RTH-3	RTH-4	RTH-5	RTH-6	RTH-7	RTH-8	BJ	P-1	P-3	P-4	BR	KPI	W	R-2	R-3	R-4	SPU-1	SPU-2	SPU-3	SPU-4	RTNH	K-1	K-2	K-3	KT	PL-3	TR
1420	ADMINISTRASI PELAYANAN PEMERINTAH BIDANG PENDIDIKAN	X	X	X	X	X	X	X	X	X	X	X	X	X	X	X	X	X	X	X	I	I	I	I	X	X	X	X	I	X	X
1421	ADMINISTRASI PELAYANAN PEMERINTAH BIDANG KESEHATAN	X	X	X	X	X	X	X	X	X	X	X	X	X	X	X	X	X	X	X	I	I	I	I	X	X	X	X	I	X	X
1422	ADMINISTRASI PELAYANAN PEMERINTAH BIDANG PERUMAHAN	X	X	X	X	X	X	X	X	X	X	X	X	X	X	X	X	X	X	X	I	I	I	I	X	X	X	X	I	X	X
1423	ADMINISTRASI PELAYANAN PEMERINTAH BIDANG KESEJAHTERAAN SOSIAL	X	X	X	X	X	X	X	X	X	X	X	X	X	X	X	X	X	X	X	I	I	I	I	X	X	X	X	I	X	X
1424	ADMINISTRASI PELAYANAN PEMERINTAH BIDANG KEAGAMAAN	X	X	X	X	X	X	X	X	X	X	X	X	X	X	X	X	X	X	X	I	I	I	I	X	X	X	X	I	X	X
1425	ADMINISTRASI PELAYANAN PEMERINTAH BIDANG KEBUDAYAAN/KESENIAN/REKREASI/OLAHRAGA	X	X	X	X	X	X	X	X	X	X	X	X	X	X	X	X	X	X	X	I	I	I	I	X	X	X	X	I	X	X
1426	ADMINISTRASI PELAYANAN PEMERINTAH BIDANG LINGKUNGAN HIDUP	X	X	X	X	X	X	X	X	X	X	X	X	X	X	X	X	X	X	X	I	I	I	I	X	X	X	X	I	X	X
1427	ADMINISTRASI PELAYANAN PEMERINTAH BIDANG SOSIAL LAINNYA BUKAN KESEHATAN, PENDIDIKAN, KEAGAMAAN DAN KEBUDAYAAN	X	X	X	X	X	X	X	X	X	X	X	X	X	X	X	X	X	X	X	I	I	I	I	X	X	X	X	I	X	X
1428	KEGIATAN LEMBAGA PEMERINTAHAN BIDANG PERTANIAN	X	X	X	X	X	X	X	X	X	X	X	X	X	X	X	X	X	X	X	I	I	I	I	X	X	X	X	I	X	X
1429	KEGIATAN LEMBAGA PEMERINTAHAN BIDANG PERTAMBANGAN DAN PENGGALIAN, LISTRIK, AIR DAN GAS	X	X	X	X	X	X	X	X	X	X	X	X	X	X	X	X	X	X	X	I	I	I	I	X	X	X	X	I	X	X
1430	KEGIATAN LEMBAGA PEMERINTAHAN BIDANG PERINDUSTRIAN	X	X	X	X	X	X	X	X	X	X	X	X	X	X	X	X	X	X	X	I	I	I	I	X	X	X	X	I	X	X
1431	KEGIATAN LEMBAGA PEMERINTAHAN BIDANG KOMUNIKASI DAN INFORMATIKA	X	X	X	X	X	X	X	X	X	X	X	X	X	X	X	X	X	X	X	I	I	I	I	X	X	X	X	I	X	X
1432	KEGIATAN LEMBAGA PEMERINTAHAN BIDANG KONSTRUKSI	X	X	X	X	X	X	X	X	X	X	X	X	X	X	X	X	X	X	X	I	I	I	I	X	X	X	X	I	X	X
1433	KEGIATAN LEMBAGA PEMERINTAHAN BIDANG PERDAGANGAN DAN PARIWISATA	X	X	X	X	X	X	X	X	X	X	X	X	X	X	X	X	X	X	X	I	I	I	I	X	X	X	X	I	X	X
1434	KEGIATAN LEMBAGA PEMERINTAHAN BIDANG PERHUBUNGAN	X	X	X	X	X	X	X	X	X	X	X	X	X	X	X	X	X	X	X	I	I	I	I	X	X	X	X	I	X	X
1435	KEGIATAN LEMBAGA PEMERINTAHAN BIDANG KETENAGAKERJAAN	X	X	X	X	X	X	X	X	X	X	X	X	X	X	X	X	X	X	X	I	I	I	I	X	X	X	X	I	X	X
1436	KEGIATAN LEMBAGA PEMERINTAHAN UNTUK MENCIPTAKAN EFISIENSI PRODUKSI DAN BISNIS LAINNYA	X	X	X	X	X	X	X	X	X	X	X	X	X	X	X	X	X	X	X	I	I	I	I	X	X	X	X	I	X	X
1437	HUBUNGAN LUAR NEGERI	X	X	X	X	X	X	X	X	X	X	X	X	X	X	X	X	X	X	X	I	I	I	I	X	X	X	X	I	X	X
1438	LEMBAGA PERTAHANAN DAN ANGKATAN BERSENJATA	X	X	X	X	X	X	X	X	X	X	X	X	X	X	X	X	X	X	X	I	I	I	I	X	X	X	X	X	X	X
1439	ANGKATAN DARAT	X	X	X	X	X	X	X	X	X	X	X	X	X	X	X	X	X	X	X	I	I	I	I	X	X	X	X	X	X	X
1440	ANGKATAN UDARA	X	X	X	X	X	X	X	X	X	X	X	X	X	X	X	X	X	X	X	I	I	I	I	X	X	X	X	X	X	X

LAMPIRAN V.1
PERATURAN BUPATI MUARA ENIM NOMOR 2 TAHUN 2024
TENTANG RENCANA DETAIL TATA RUANG
SEKITAR KAWASAN INDUSTRI TANJUNG ENIM

NO.	KEGIATAN	BADAN AIR	PERLINDUNGAN SETEMPAT	RUANG TERBUKA HIJAU							BADAN JALAN	PERTANIAN			PERTAMBANGAN	KAWASAN PERUNTUKAN INDUSTRI	PARIWISATA	PERUMAHAN			SARANA PELAYANAN UMUM				RUANG TERBUKAN NON HIJAU	PERDAGANGAN DAN JASA			PERKANTORAN	PERUNTUKAN LAINNYA	TRANSPORTASI
		Badan Air	Perlindungan Setempat	Taman Kota	Taman Kecamatan	Taman Kelurahan	Taman RW	Taman RT	Pemakaman	Jalur Hijau	Badan Jalan	Tanaman Pangan	Perkebunan	Peternakan	Pertambangan Batubara	Kawasan Peruntukan Industri	Pariwisata	Perumahan Kepadatan Tinggi	Perumahan Kepadatan Sedang	Perumahan Kepadatan Rendah	SPU Skala Kota	SPU Skala Kecamatan	SPU Skala Kelurahan	SPU Skala RW	Ruang Terbuka Non Hijau	Perdagangan dan Jasa Skala Kota	Perdagangan dan Jasa Skala WP	Perdagangan dan Jasa Skala SWP	Perkantoran	Instalasi Pengolahan Air Minum (IPAM)	Transportasi
		BA	PS	RTH-2	RTH-3	RTH-4	RTH-5	RTH-6	RTH-7	RTH-8	BJ	P-1	P-3	P-4	BR	KPI	W	R-2	R-3	R-4	SPU-1	SPU-2	SPU-3	SPU-4	RTNH	K-1	K-2	K-3	KT	PL-3	TR
1441	ANGKATAN LAUT	X	X	X	X	X	X	X	X	X	X	X	X	X	X	X	X	X	X	X	I	I	I	I	X	X	X	X	X	X	X
1442	KEPOLISIAN	X	X	X	X	X	X	X	X	X	X	X	X	X	X	X	X	X	X	X	I	I	I	I	X	X	X	X	X	X	X
1443	PERTAHANAN SIPIL	X	X	X	X	X	X	X	X	X	X	X	X	X	X	X	X	X	X	X	I	I	I	I	X	X	X	X	X	X	X
1444	LEMBAGA PERADILAN	X	X	X	X	X	X	X	X	X	X	X	X	X	X	X	X	X	X	X	I	I	I	I	X	X	X	X	X	X	X
1445	BADAN NASIONAL PENANGGULANGAN BENCANA DAN PEMADAM KEBAKARAN	X	X	X	X	X	X	X	X	X	X	X	X	X	X	X	X	X	X	X	I	I	I	I	X	X	X	X	I	X	X
1446	JAMINAN SOSIAL WAJIB	X	X	X	X	X	X	X	X	X	X	X	X	X	X	X	X	X	X	X	I	I	I	I	X	X	X	X	I	X	X
1447	PENDIDIKAN DASAR/IBTIDAIYAH PEMERINTAH	X	X	X	X	X	X	X	X	X	X	X	X	X	X	X	X	T1, T3	T1, T3	T1, T3	I	I	I	I	X	X	X	X	X	X	X
1448	PENDIDIKAN MENENGAH PERTAMA/TSANAWIYAH PEMERINTAH	X	X	X	X	X	X	X	X	X	X	X	X	X	X	X	X	T1, T3	T1, T3	T1, T3	I	I	I	I	X	X	X	X	X	X	X
1449	PENDIDIKAN DASAR/IBTIDAIYAH SWASTA	X	X	X	X	X	X	X	X	X	X	X	X	X	X	X	X	T1, T3	T1, T3	T1, T3	I	I	I	I	X	X	X	X	X	X	X
1450	PENDIDIKAN MENENGAH PERTAMA/TSANAWIYAH SWASTA	X	X	X	X	X	X	X	X	X	X	X	X	X	X	X	X	T1, T3	T1, T3	T1, T3	I	I	I	I	X	X	X	X	X	X	X
1451	PENDIDIKAN TAMAN KANAK-KANAK PEMERINTAH	X	X	X	X	X	X	X	X	X	X	X	X	X	X	X	X	T1, T3	T1, T3	T1, T3	I	I	I	I	X	X	X	X	X	X	X
1452	PENDIDIKAN TAMAN KANAK-KANAK SWASTA/RAUDATUL ATHFAL/BUSTANUL ATHFAL	X	X	X	X	X	X	X	X	X	X	X	X	X	X	X	X	T1, T3	T1, T3	T1, T3	I	I	I	I	X	X	X	X	X	X	X
1453	PENDIDIKAN KELOMPOK BERMAIN	X	X	X	X	X	X	X	X	X	X	X	X	X	X	X	X	T1, T3	T1, T3	T1, T3	I	I	I	I	X	X	X	X	X	X	X
1454	PENDIDIKAN TAMAN PENITIPAN ANAK	X	X	X	X	X	X	X	X	X	X	X	X	X	X	X	X	T1, T3	T1, T3	T1, T3	I	I	I	I	X	X	X	X	X	X	X
1455	PENDIDIKAN TAMAN KANAK-KANAK LUAR BIASA	X	X	X	X	X	X	X	X	X	X	X	X	X	X	X	X	T1, T3	T1, T3	T1, T3	I	I	I	I	X	X	X	X	X	X	X
1456	PENDIDIKAN ANAK USIA DINI SEJENIS LAINNYA	X	X	X	X	X	X	X	X	X	X	X	X	X	X	X	X	T1, T3	T1, T3	T1, T3	I	I	I	I	X	X	X	X	X	X	X
1457	SATUAN PENDIDIKAN KERJASAMA KELOMPOK BERMAIN	X	X	X	X	X	X	X	X	X	X	X	X	X	X	X	X	T1, T3	T1, T3	T1, T3	I	I	I	I	X	X	X	X	X	X	X
1458	SATUAN PENDIDIKAN KERJASAMA TAMAN KANAK-KANAK	X	X	X	X	X	X	X	X	X	X	X	X	X	X	X	X	T1, T3	T1, T3	T1, T3	I	I	I	I	X	X	X	X	X	X	X
1459	SATUAN PENDIDIKAN KERJASAMA PENDIDIKAN DASAR	X	X	X	X	X	X	X	X	X	X	X	X	X	X	X	X	T1, T3	T1, T3	T1, T3	I	I	I	I	X	X	X	X	X	X	X
1460	SATUAN PENDIDIKAN KERJASAMA PENDIDIKAN MENENGAH PERTAMA	X	X	X	X	X	X	X	X	X	X	X	X	X	X	X	X	T1, T3	T1, T3	T1, T3	I	I	I	I	X	X	X	X	X	X	X
1461	SATUAN PENDIDIKAN ANAK USIA DINI/PAUD AL-QURAN	X	X	X	X	X	X	X	X	X	X	X	X	X	X	X	X	T1, T3	T1, T3	T1, T3	I	I	I	I	X	X	X	X	X	X	X
1462	SATUAN PENDIDIKAN MUADALAH/PENDIDIKAN DINIYAH FORMAL ULA	X	X	X	X	X	X	X	X	X	X	X	X	X	X	X	X	T1, T3	T1, T3	T1, T3	I	I	I	I	X	X	X	X	X	X	X
1463	SATUAN PENDIDIKAN MUADALAH/PENDIDIKAN DINIYAH FORMAL WUSTHA	X	X	X	X	X	X	X	X	X	X	X	X	X	X	X	X	T1, T3	T1, T3	T1, T3	I	I	I	I	X	X	X	X	X	X	X
1464	SATUAN PENDIDIKAN PESANTREN PENGKAJIAN KITAB KUNING ULA	X	X	X	X	X	X	X	X	X	X	X	X	X	X	X	X	T1, T3	T1, T3	T1, T3	I	I	I	I	X	X	X	X	X	X	X

LAMPIRAN V.1
PERATURAN BUPATI MUARA ENIM NOMOR 2 TAHUN 2024
TENTANG RENCANA DETAIL TATA RUANG
SEKITAR KAWASAN INDUSTRI TANJUNG ENIM

NO.	KEGIATAN	BADAN AIR	PERLINDUNGAN SETEMPAT	RUANG TERBUKA HIJAU							BADAN JALAN	PERTANIAN			PERTAMBANGAN	KAWASAN PERUNTUKAN INDUSTRI	PARIWISATA	PERUMAHAN			SARANA PELAYANAN UMUM				RUANG TERBUKAN NON HIJAU	PERDAGANGAN DAN JASA			PERKANTORAN	PERUNTUKAN LAINNYA	TRANSPORTASI
		Badan Air	Perlindungan Setempat	Taman Kota	Taman Kecamatan	Taman Kelurahan	Taman RW	Taman RT	Pemakaman	Jalur Hijau	Badan Jalan	Tanaman Pangan	Perkebunan	Peternakan	Pertambangan Batubara	Kawasan Peruntukan Industri	Pariwisata	Perumahan Kepadatan Tinggi	Perumahan Kepadatan Sedang	Perumahan Kepadatan Rendah	SPU Skala Kota	SPU Skala Kecamatan	SPU Skala Kelurahan	SPU Skala RW	Ruang Terbuka Non Hijau	Perdagangan dan Jasa Skala Kota	Perdagangan dan Jasa Skala WP	Perdagangan dan Jasa Skala SWP	Perkantoran	Instalasi Pengolahan Air Minum (IPAM)	Transportasi
		BA	PS	RTH-2	RTH-3	RTH-4	RTH-5	RTH-6	RTH-7	RTH-8	BJ	P-1	P-3	P-4	BR	KPI	W	R-2	R-3	R-4	SPU-1	SPU-2	SPU-3	SPU-4	RTNH	K-1	K-2	K-3	KT	PL-3	TR
1465	SATUAN PENDIDIKAN PESANTREN PENGKAJIAN KITAB KUNING WUSTHA	X	X	X	X	X	X	X	X	X	X	X	X	X	X	X	X	T1, T3	T1, T3	T1, T3	I	I	I	I	X	X	X	X	X	X	X
1466	SATUAN PENDIDIKAN KEAGAMAAN ANAK USIA DINI	X	X	X	X	X	X	X	X	X	X	X	X	X	X	X	X	T1, T3	T1, T3	T1, T3	I	I	I	I	X	X	X	X	X	X	X
1467	SATUAN PENDIDIKAN KEAGAMAAN DASAR	X	X	X	X	X	X	X	X	X	X	X	X	X	X	X	X	T1, T3	T1, T3	T1, T3	I	I	I	I	X	X	X	X	X	X	X
1468	SATUAN PENDIDIKAN KEAGAMAAN MENENGAH PERTAMA	X	X	X	X	X	X	X	X	X	X	X	X	X	X	X	X	T1, T3	T1, T3	T1, T3	I	I	I	I	X	X	X	X	X	X	X
1469	PENDIDIKAN MENENGAH ATAS/ALIYAH PEMERINTAH	X	X	X	X	X	X	X	X	X	X	X	X	X	X	X	X	T1, T3	T1, T3	T1, T3	I	I	I	I	X	X	X	X	X	X	X
1470	PENDIDIKAN MENENGAH/ALIYAH SWASTA	X	X	X	X	X	X	X	X	X	X	X	X	X	X	X	X	T1, T3	T1, T3	T1, T3	I	I	I	I	X	X	X	X	X	X	X
1471	PENDIDIKAN MENENGAH KEJURUAN DAN TEKNIS/ALIYAH KEJURUAN PEMERINTAH	X	X	X	X	X	X	X	X	X	X	X	X	X	X	X	X	T1, T3	T1, T3	T1, T3	I	I	I	I	X	X	X	X	X	X	X
1472	PENDIDIKAN MENENGAH KEJURUAN/ALIYAH KEJURUAN SWASTA	X	X	X	X	X	X	X	X	X	X	X	X	X	X	X	X	T1, T3	T1, T3	T1, T3	I	I	I	I	X	X	X	X	X	X	X
1473	SATUAN PENDIDIKAN KERJASAMA PENDIDIKAN MENENGAH ATAS	X	X	X	X	X	X	X	X	X	X	X	X	X	X	X	X	T1, T3	T1, T3	T1, T3	I	I	I	I	X	X	X	X	X	X	X
1474	SATUAN PENDIDIKAN KERJASAMA PENDIDIKAN MENENGAH KEJURUAN	X	X	X	X	X	X	X	X	X	X	X	X	X	X	X	X	T1, T3	T1, T3	T1, T3	I	I	I	I	X	X	X	X	X	X	X
1475	SATUAN PENDIDIKAN MUADALAH/ PENDIDIKAN DINIYAH FORMAL ULYA	X	X	X	X	X	X	X	X	X	X	X	X	X	X	X	X	T1, T3	T1, T3	T1, T3	I	I	I	I	X	X	X	X	X	X	X
1476	SATUAN PENDIDIKAN PESANTREN PENGKAJIAN KITAB KUNING ULYA	X	X	X	X	X	X	X	X	X	X	X	X	X	X	X	X	T1, T3	T1, T3	T1, T3	I	I	I	I	X	X	X	X	X	X	X
1477	SATUAN PENDIDIKAN MUADALAH WUSTHA DAN ULYA BERKESINAMBUNGAN	X	X	X	X	X	X	X	X	X	X	X	X	X	X	X	X	T1, T3	T1, T3	T1, T3	I	I	I	I	X	X	X	X	X	X	X
1478	SATUAN PENDIDIKAN KEAGAMAAN MENENGAH	X	X	X	X	X	X	X	X	X	X	X	X	X	X	X	X	T1, T3	T1, T3	T1, T3	I	I	I	I	X	X	X	X	X	X	X
1479	PENDIDIKAN TINGGI AKADEMIK PEMERINTAH	X	X	X	X	X	X	X	X	X	X	X	X	X	X	B4	X	T1, T3	T1, T3	T1, T3	I	I	I	I	X	X	X	X	X	X	X
1480	PENDIDIKAN TINGGI VOKASI DAN PROFESI PEMERINTAH	X	X	X	X	X	X	X	X	X	X	X	X	X	X	B4	X	T1, T3	T1, T3	T1, T3	I	I	I	I	X	X	X	X	X	X	X
1481	PENDIDIKAN TINGGI AKADEMIK SWASTA	X	X	X	X	X	X	X	X	X	X	X	X	X	X	B4	X	T1, T3	T1, T3	T1, T3	I	I	I	I	X	X	X	X	X	X	X
1482	PENDIDIKAN TINGGI VOKASI DAN PROFESI SWASTA	X	X	X	X	X	X	X	X	X	X	X	X	X	X	B4	X	T1, T3	T1, T3	T1, T3	I	I	I	I	X	X	X	X	X	X	X
1483	PENDIDIKAN TINGGI KEAGAMAAN PEMERINTAH	X	X	X	X	X	X	X	X	X	X	X	X	X	X	X	X	T1, T3	T1, T3	T1, T3	I	I	I	I	X	X	X	X	X	X	X
1484	PENDIDIKAN TINGGI KEAGAMAAN SWASTA	X	X	X	X	X	X	X	X	X	X	X	X	X	X	X	X	T1, T3	T1, T3	T1, T3	I	I	I	I	X	X	X	X	X	X	X
1485	PENDIDIKAN PESANTREN TINGGI (MA'HAD ALY)	X	X	X	X	X	X	X	X	X	X	X	X	X	X	X	X	T1, T3	T1, T3	T1, T3	I	I	I	I	X	X	X	X	X	X	X
1486	JASA PENDIDIKAN OLAHRAGA DAN REKREASI	X	X	X	X	X	X	X	X	X	X	X	X	X	X	B4	X	T1, T3	T1, T3	T1, T3	I	I	I	I	X	X	X	X	X	X	X
1487	PENDIDIKAN KEBUDAYAAN	X	X	X	X	X	X	X	X	X	X	X	X	X	X	B4	X	T1, T3	T1, T3	T1, T3	I	I	I	I	X	X	X	X	X	X	X

LAMPIRAN V.1
PERATURAN BUPATI MUARA ENIM NOMOR 2 TAHUN 2024
TENTANG RENCANA DETAIL TATA RUANG
SEKITAR KAWASAN INDUSTRI TANJUNG ENIM

NO.	KEGIATAN	BADAN AIR	PERLINDUNGAN SETEMPAT	RUANG TERBUKA HIJAU							BADAN JALAN	PERTANIAN			PERTAMBANGAN	KAWASAN PERUNTUKAN INDUSTRI	PARIWISATA	PERUMAHAN			SARANA PELAYANAN UMUM				RUANG TERBUKAN NON HIJAU	PERDAGANGAN DAN JASA			PERKANTORAN	PERUNTUKAN LAINNYA	TRANSPORTASI
		Badan Air	Perlindungan Setempat	Taman Kota	Taman Kecamatan	Taman Kelurahan	Taman RW	Taman RT	Pemakaman	Jalur Hijau	Badan Jalan	Tanaman Pangan	Perkebunan	Peternakan	Pertambangan Batubara	Kawasan Peruntukan Industri	Pariwisata	Perumahan Kepadatan Tinggi	Perumahan Kepadatan Sedang	Perumahan Kepadatan Rendah	SPU Skala Kota	SPU Skala Kecamatan	SPU Skala Kelurahan	SPU Skala RW	Ruang Terbuka Non Hijau	Perdagangan dan Jasa Skala Kota	Perdagangan dan Jasa Skala WP	Perdagangan dan Jasa Skala SWP	Perkantoran	Instalasi Pengolahan Air Minum (IPAM)	Transportasi
		BA	PS	RTH-2	RTH-3	RTH-4	RTH-5	RTH-6	RTH-7	RTH-8	BJ	P-1	P-3	P-4	BR	KPI	W	R-2	R-3	R-4	SPU-1	SPU-2	SPU-3	SPU-4	RTNH	K-1	K-2	K-3	KT	PL-3	TR
1488	PENDIDIKAN LAINNYA PEMERINTAH	X	X	X	X	X	X	X	X	X	X	X	X	X	X	B4	X	T1, T3	T1, T3	T1, T3	I	I	I	I	X	X	X	X	X	X	X
1489	SATUAN PENDIDIKAN KERJASAMA PENDIDIKAN NONFORMAL	X	X	X	X	X	X	X	X	X	X	X	X	X	X	B4	X	T1, T3	T1, T3	T1, T3	I	I	I	I	X	X	X	X	X	X	X
1490	PENDIDIKAN PESANTREN LAINNYA	X	X	X	X	X	X	X	X	X	X	X	X	X	X	X	X	T1, T3	T1, T3	T1, T3	I	I	I	I	X	X	X	X	X	X	X
1491	PENDIDIKAN KEAGAMAAN ISLAM NON FORMAL	X	X	X	X	X	X	X	X	X	X	X	X	X	X	X	X	T1, T3	T1, T3	T1, T3	I	I	I	I	X	X	X	X	X	X	X
1492	PENDIDIKAN KEAGAMAAN LAINNYA YTDL	X	X	X	X	X	X	X	X	X	X	X	X	X	X	X	X	T1, T3	T1, T3	T1, T3	I	I	I	I	X	X	X	X	X	X	X
1493	JASA PENDIDIKAN MANAJEMEN DAN PERBANKAN	X	X	X	X	X	X	X	X	X	X	X	X	X	X	B4	X	T1, T3	T1, T3	T1, T3	I	I	I	I	X	X	X	X	X	X	X
1494	JASA PENDIDIKAN KOMPUTER (TEKNOLOGI INFORMASI DAN KOMUNIKASI) SWASTA	X	X	X	X	X	X	X	X	X	X	X	X	X	X	B4	X	T1, T3	T1, T3	T1, T3	I	I	I	I	X	X	X	X	X	X	X
1495	PENDIDIKAN BAHASA SWASTA	X	X	X	X	X	X	X	X	X	X	X	X	X	X	B4	X	T1, T3	T1, T3	T1, T3	I	I	I	I	X	X	X	X	X	X	X
1496	PENDIDIKAN KESEHATAN SWASTA	X	X	X	X	X	X	X	X	X	X	X	X	X	X	B4	X	T1, T3	T1, T3	T1, T3	I	I	I	I	X	X	X	X	X	X	X
1497	PENDIDIKAN BIMBINGAN BELAJAR DAN KONSELING SWASTA	X	X	X	X	X	X	X	X	X	X	X	X	X	X	X	X	T1, T3	T1, T3	T1, T3	I	I	I	I	X	X	X	X	X	X	X
1498	PENDIDIKAN AWAK PESAWAT DAN JASA ANGKUTAN UDARA KHUSUS PENDIDIKAN AWAK PESAWAT	X	X	X	X	X	X	X	X	X	X	X	X	X	X	X	X	T1, T3	T1, T3	T1, T3	I	I	I	I	X	X	X	X	X	X	X
1499	PENDIDIKAN TEKNIK SWASTA	X	X	X	X	X	X	X	X	X	X	X	X	X	X	B4	X	T1, T3	T1, T3	T1, T3	I	I	I	I	X	X	X	X	X	X	X
1500	PENDIDIKAN KERAJINAN DAN INDUSTRI	X	X	X	X	X	X	X	X	X	X	X	X	X	X	B4	X	T1, T3	T1, T3	T1, T3	I	I	I	I	X	X	X	X	X	X	X
1501	PENDIDIKAN LAINNYA SWASTA	X	X	X	X	X	X	X	X	X	X	X	X	X	X	B4	X	T1, T3	T1, T3	T1, T3	I	I	I	I	X	X	X	X	X	X	X
1502	KEGIATAN PENUNJANG PENDIDIKAN	X	X	X	X	X	X	X	X	X	X	X	X	X	X	B4	X	T1, T3	T1, T3	T1, T3	I	I	I	I	X	X	X	X	X	X	X
1503	AKTIVITAS RUMAH SAKIT PEMERINTAH	X	X	X	X	X	X	X	X	X	X	X	X	X	X	B4	X	T1, T2, T3, B1	T1, T2, T3, B1	T1, T2, T3, B1	I	I	I	I	X	X	X	X	X	X	X
1504	AKTIVITAS PUSKESMAS	X	X	X	X	X	X	X	X	X	X	X	X	X	X	B4	X	T1, T3	T1, T3	T1, T3	I	I	I	I	X	X	X	X	X	X	X
1505	AKTIVITAS RUMAH SAKIT SWASTA	X	X	X	X	X	X	X	X	X	X	X	X	X	X	B4	X	T1, T2, T3, B1	T1, T2, T3, B1	T1, T2, T3, B1	I	I	I	I	X	T1, T3	T1, T3	T1, T3	X	X	X
1506	AKTIVITAS KLINIK PEMERINTAH	X	X	X	X	X	X	X	X	X	X	X	X	X	X	B4	X	T2	T2	T2	I	I	I	I	X	X	X	X	X	X	X
1507	AKTIVITAS KLINIK SWASTA	X	X	X	X	X	X	X	X	X	X	X	X	X	X	B4	X	T2	T2	T2	I	I	I	I	X	T1, T3	T1, T3	T1, T3	X	X	I
1508	AKTIVITAS PRAKTIK DOKTER	X	X	X	X	X	X	X	X	X	X	X	X	X	X	B4	X	T2	T2	T2	I	I	I	I	X	X	X	X	X	X	X
1509	AKTIVITAS PRAKTIK DOKTER SPESIALIS	X	X	X	X	X	X	X	X	X	X	X	X	X	X	B4	X	T2	T2	T2	I	I	I	I	X	X	X	X	X	X	X

LAMPIRAN V.1
PERATURAN BUPATI MUARA ENIM NOMOR 2 TAHUN 2024
TENTANG RENCANA DETAIL TATA RUANG
SEKITAR KAWASAN INDUSTRI TANJUNG ENIM

NO.	KEGIATAN	BADAN AIR	PERLINDUNGAN SETEMPAT	RUANG TERBUKA HIJAU							BADAN JALAN	PERTANIAN			PERTAMBANGAN	KAWASAN PERUNTUKAN INDUSTRI	PARIWISATA	PERUMAHAN			SARANA PELAYANAN UMUM				RUANG TERBUKAN NON HIJAU	PERDAGANGAN DAN JASA			PERKANTORAN	PERUNTUKAN LAINNYA	TRANSPORTASI
		Badan Air	Perlindungan Setempat	Taman Kota	Taman Kecamatan	Taman Kelurahan	Taman RW	Taman RT	Pemakaman	Jalur Hijau	Badan Jalan	Tanaman Pangan	Perkebunan	Peternakan	Pertambangan Batubara	Kawasan Peruntukan Industri	Pariwisata	Perumahan Kepadatan Tinggi	Perumahan Kepadatan Sedang	Perumahan Kepadatan Rendah	SPU Skala Kota	SPU Skala Kecamatan	SPU Skala Kelurahan	SPU Skala RW	Ruang Terbuka Non Hijau	Perdagangan dan Jasa Skala Kota	Perdagangan dan Jasa Skala WP	Perdagangan dan Jasa Skala SWP	Perkantoran	Instalasi Pengolahan Air Minum (IPAM)	Transportasi
		BA	PS	RTH-2	RTH-3	RTH-4	RTH-5	RTH-6	RTH-7	RTH-8	BJ	P-1	P-3	P-4	BR	KPI	W	R-2	R-3	R-4	SPU-1	SPU-2	SPU-3	SPU-4	RTNH	K-1	K-2	K-3	KT	PL-3	TR
1510	AKTIVITAS PRAKTIK DOKTER GIGI	X	X	X	X	X	X	X	X	X	X	X	X	X	X	B4	X	T2	T2	T2	I	I	I	I	X	X	X	X	X	X	X
1511	AKTIVITAS PELAYANAN KESEHATAN YANG DILAKUKAN OLEH TENAGA KESEHATAN SELAIN DOKTER DAN DOKTER GIGI	X	X	X	X	X	X	X	X	X	X	X	X	X	X	B4	X	T2	T2	T2	I	I	I	I	X	X	X	X	X	X	X
1512	AKTIVITAS PELAYANAN KESEHATAN TRADISIONAL	X	X	X	X	X	X	X	X	X	X	X	X	X	X	B4	X	T2	T2	T2	X	X	X	X	X	I	I	I	X	X	X
1513	AKTIVITAS PELAYANAN PENUNJANG KESEHATAN	X	X	X	X	X	X	X	X	X	X	X	X	X	X	B4	X	T1, T2, T3, B1	T1, T2, T3, B1	T1, T2, T3, B1	I	I	I	I	X	X	X	X	X	X	X
1514	AKTIVITAS ANGKUTAN KHUSUS PENGANGKUTAN ORANG SAKIT (MEDICAL EVACUATION)	I	I	I	I	I	I	I	I	I	I	I	I	I	I	I	I	I	I	I	I	I	I	I	I	I	I	I	I	I	I
1515	AKTIVITAS SOSIAL DI DALAM PANTI UNTUK PERAWATAN DAN PEMULIHAN KESEHATAN	X	X	X	X	X	X	X	X	X	X	X	X	X	X	X	X	T1, T3	T1, T3	T1, T3	T1, T3	T1, T3	T1, T3	T1, T3	X	X	X	X	X	X	X
1516	AKTIVITAS SOSIAL DI DALAM PANTI UNTUK PENYANDANG DISABILITAS GRAHITA	X	X	X	X	X	X	X	X	X	X	X	X	X	X	X	X	T1, T3	T1, T3	T1, T3	T1, T3	T1, T3	T1, T3	T1, T3	X	X	X	X	X	X	X
1517	AKTIVITAS SOSIAL DI DALAM PANTI UNTUK PENYANDANG DISABILITAS LARAS	X	X	X	X	X	X	X	X	X	X	X	X	X	X	X	X	T1, T3	T1, T3	T1, T3	T1, T3	T1, T3	T1, T3	T1, T3	X	X	X	X	X	X	X
1518	AKTIVITAS SOSIAL DI DALAM PANTI UNTUK KORBAN PENYALAH GUNAAN NARKOTIKA, ALKOHOL , PSIKOTROPIKA DAN ZAT ADIKTIF (NAPZA)	X	X	X	X	X	X	X	X	X	X	X	X	X	X	X	X	T1, T3	T1, T3	T1, T3	T1, T3	T1, T3	T1, T3	T1, T3	X	X	X	X	X	X	X
1519	AKTIVITAS SOSIAL PEMERINTAH DI DALAM PANTI UNTUK LANJUT USIA	X	X	X	X	X	X	X	X	X	X	X	X	X	X	X	X	T1, T3	T1, T3	T1, T3	T1, T3	T1, T3	T1, T3	T1, T3	X	X	X	X	X	X	X
1520	AKTIVITAS SOSIAL SWASTA DI DALAM PANTI UNTUK LANJUT USIA	X	X	X	X	X	X	X	X	X	X	X	X	X	X	X	X	T1, T3	T1, T3	T1, T3	T1, T3	T1, T3	T1, T3	T1, T3	X	X	X	X	X	X	X
1521	AKTIVITAS SOSIAL DI DALAM PANTI UNTUK PENYANDANG DISABILITAS NETRA	X	X	X	X	X	X	X	X	X	X	X	X	X	X	X	X	T1, T3	T1, T3	T1, T3	T1, T3	T1, T3	T1, T3	T1, T3	X	X	X	X	X	X	X
1522	AKTIVITAS SOSIAL DI DALAM PANTI UNTUK PENYANDANG DISABILITAS DAKSA	X	X	X	X	X	X	X	X	X	X	X	X	X	X	X	X	T1, T3	T1, T3	T1, T3	T1, T3	T1, T3	T1, T3	T1, T3	X	X	X	X	X	X	X
1523	AKTIVITAS SOSIAL DI DALAM PANTI UNTUK PENYANDANG DISABILITAS RUNGU WICARA	X	X	X	X	X	X	X	X	X	X	X	X	X	X	X	X	T1, T3	T1, T3	T1, T3	T1, T3	T1, T3	T1, T3	T1, T3	X	X	X	X	X	X	X
1524	AKTIVITAS PANTI ASUHAN PEMERINTAH	X	X	X	X	X	X	X	X	X	X	X	X	X	X	X	X	T1, T3	T1, T3	T1, T3	T1, T3	T1, T3	T1, T3	T1, T3	X	X	X	X	X	X	X
1525	AKTIVITAS PANTI ASUHAN SWASTA	X	X	X	X	X	X	X	X	X	X	X	X	X	X	X	X	T1, T3	T1, T3	T1, T3	T1, T3	T1, T3	T1, T3	T1, T3	X	X	X	X	X	X	X
1526	AKTIVITAS SOSIAL DI DALAM PANTI UNTUK ANAK YANG BERHADAPAN DENGAN HUKUM	X	X	X	X	X	X	X	X	X	X	X	X	X	X	X	X	T1, T3	T1, T3	T1, T3	T1, T3	T1, T3	T1, T3	T1, T3	X	X	X	X	X	X	X

NO.	KEGIATAN	BADAN AIR	PERLINDUNGAN SETEMPAT	RUANG TERBUKA HIJAU							BADAN JALAN	PERTANIAN			PERTAMBANGAN	KAWASAN PERUNTUKAN INDUSTRI	PARIWISATA	PERUMAHAN			SARANA PELAYANAN UMUM				RUANG TERBUKAN NON HIJAU	PERDAGANGAN DAN JASA			PERKANTORAN	PERUNTUKAN LAINNYA	TRANSPORTASI
		Badan Air	Perlindungan Setempat	Taman Kota	Taman Kecamatan	Taman Kelurahan	Taman RW	Taman RT	Pemakaman	Jalur Hijau	Badan Jalan	Tanaman Pangan	Perkebunan	Peternakan	Pertambangan Batubara	Kawasan Peruntukan Industri	Pariwisata	Perumahan Kepadatan Tinggi	Perumahan Kepadatan Sedang	Perumahan Kepadatan Rendah	SPU Skala Kota	SPU Skala Kecamatan	SPU Skala Kelurahan	SPU Skala RW	Ruang Terbuka Non Hijau	Perdagangan dan Jasa Skala Kota	Perdagangan dan Jasa Skala WP	Perdagangan dan Jasa Skala SWP	Perkantoran	Instalasi Pengolahan Air Minum (IPAM)	Transportasi
		BA	PS	RTH-2	RTH-3	RTH-4	RTH-5	RTH-6	RTH-7	RTH-8	BJ	P-1	P-3	P-4	BR	KPI	W	R-2	R-3	R-4	SPU-1	SPU-2	SPU-3	SPU-4	RTNH	K-1	K-2	K-3	KT	PL-3	TR
1527	AKTIVITAS SOSIAL DI DALAM PANTI UNTUK BINA REMAJA	X	X	X	X	X	X	X	X	X	X	X	X	X	X	X	X	T1, T3	T1, T3	T1, T3	T1, T3	T1, T3	T1, T3	T1, T3	X	X	X	X	X	X	X
1528	AKTIVITAS SOSIAL DI DALAM PANTI UNTUK PETIRAHAN ANAK	X	X	X	X	X	X	X	X	X	X	X	X	X	X	X	X	T1, T3	T1, T3	T1, T3	T1, T3	T1, T3	T1, T3	T1, T3	X	X	X	X	X	X	X
1529	AKTIVITAS SOSIAL DI DALAM PANTI SOSIAL KARYA WANITA	X	X	X	X	X	X	X	X	X	X	X	X	X	X	X	X	T1, T3	T1, T3	T1, T3	T1, T3	T1, T3	T1, T3	T1, T3	X	X	X	X	X	X	X
1530	AKTIVITAS SOSIAL DI DALAM PANTI GELANDANGAN DAN PENGEMIS	X	X	X	X	X	X	X	X	X	X	X	X	X	X	X	X	T1, T3	T1, T3	T1, T3	T1, T3	T1, T3	T1, T3	T1, T3	X	X	X	X	X	X	X
1531	AKTIVITAS SOSIAL DI DALAM PANTI LAINNYA YTDL	X	X	X	X	X	X	X	X	X	X	X	X	X	X	X	X	T1, T3	T1, T3	T1, T3	T1, T3	T1, T3	T1, T3	T1, T3	X	X	X	X	X	X	X
1532	AKTIVITAS SOSIAL PEMERINTAH TANPA AKOMODASI UNTUK LANJUT USIA DAN PENYANDANG DISABILITAS	X	X	X	X	X	X	X	X	X	X	X	X	X	X	X	X	X	X	X	T1, T3	T1, T3	T1, T3	T1, T3	X	X	X	X	X	X	X
1533	AKTIVITAS SOSIAL SWASTA TANPA AKOMODASI UNTUK LANJUT USIA DAN PENYANDANG DISABILITAS	X	X	X	X	X	X	X	X	X	X	X	X	X	X	X	X	X	X	X	T1, T3	T1, T3	T1, T3	T1, T3	X	X	X	X	X	X	X
1534	AKTIVITAS SOSIAL PENGUMPULAN DANA KEISLAMAN	X	X	X	X	X	X	X	X	X	X	X	X	X	X	X	X	X	X	X	T1, T3	T1, T3	T1, T3	T1, T3	X	X	X	X	X	X	X
1535	AKTIVITAS SOSIAL PENGUMPULAN DANA LAINNYA	X	X	X	X	X	X	X	X	X	X	X	X	X	X	X	X	X	X	X	T1, T3	T1, T3	T1, T3	T1, T3	X	X	X	X	X	X	X
1536	AKTIVITAS SOSIAL PEMERINTAH TANPA AKOMODASI LAINNYA YTDL	X	X	X	X	X	X	X	X	X	X	X	X	X	X	X	X	X	X	X	T1, T3	T1, T3	T1, T3	T1, T3	X	X	X	X	X	X	X
1537	AKTIVITAS SOSIAL SWASTA TANPA AKOMODASI LAINNYA YTDL	X	X	X	X	X	X	X	X	X	X	X	X	X	X	X	X	X	X	X	T1, T3	T1, T3	T1, T3	T1, T3	X	X	X	X	X	X	X
1538	AKTIVITAS SENI PERTUNJUKAN	X	X	X	X	X	X	X	X	X	X	X	X	X	X	B4	X	X	X	X	X	X	X	X	T2	I	I	I	X	X	X
1539	AKTIVITAS PENUNJANG SENI PERTUNJUKAN	X	X	X	X	X	X	X	X	X	X	X	X	X	X	B4	X	X	X	X	X	X	X	X	T2	I	I	I	X	X	X
1540	PELAKU KREATIF SENI PERTUNJUKAN	X	X	X	X	X	X	X	X	X	X	X	X	X	X	B4	X	T1, T3	T1, T3	T1, T3	X	X	X	X	T2	I	I	I	X	X	X
1541	PELAKU KREATIF SENI MUSIK	X	X	X	X	X	X	X	X	X	X	X	X	X	X	B4	X	T1, T3	T1, T3	T1, T3	X	X	X	X	T2	I	I	I	X	X	X
1542	AKTIVITAS PELAKU KREATIF SENI RUPA	X	X	X	X	X	X	X	X	X	X	X	X	X	X	B4	X	T1, T3	T1, T3	T1, T3	X	X	X	X	X	I	I	I	X	X	X
1543	AKTIVITAS PENULIS DAN PEKERJA SASTRA	X	X	X	X	X	X	X	X	X	X	X	X	X	X	B4	X	T1, T3	T1, T3	T1, T3	X	X	X	X	X	I	I	I	X	X	X
1544	JURNALIS BERITA INDEPENDEN	X	X	X	X	X	X	X	X	X	X	X	X	X	X	B4	X	T1, T3	T1, T3	T1, T3	X	X	X	X	X	I	I	I	X	X	X
1545	AKTIVITAS PEKERJA SENI DAN PEKERJA KREATIF LAINNYA	X	X	X	X	X	X	X	X	X	X	X	X	X	X	B4	X	T1, T3	T1, T3	T1, T3	X	X	X	X	X	I	I	I	X	X	X
1546	AKTIVITAS IMPRESARIAT BIDANG SENI DAN FESTIVAL	X	X	X	X	X	X	X	X	X	X	X	X	X	X	B4	X	T1, T3	T1, T3	T1, T3	X	X	X	X	T2	X	X	X	X	X	X
1547	AKTIVITAS OPERASIONAL FASILITAS SENI	X	X	X	X	X	X	X	X	X	X	X	X	X	X	B4	X	X	X	X	X	X	X	X	T2	X	X	X	X	X	X
1548	AKTIVITAS HIBURAN, SENI DAN KREATIVITAS LAINNYA	X	X	X	X	X	X	X	X	X	X	X	X	X	X	B4	X	X	X	X	X	X	X	X	T2	X	X	X	X	X	X
1549	PERPUSTAKAAN DAN ARSIP PEMERINTAH	X	X	X	X	X	X	X	X	X	X	X	X	X	X	B4	X	X	X	X	I	I	I	I	X	X	X	X	X	X	X
1550	PERPUSTAKAAN DAN ARSIP SWASTA	X	X	X	X	X	X	X	X	X	X	X	X	X	X	B4	X	X	X	X	T1, T3	T1, T3	T1, T3	T1, T3	X	I	I	I	X	X	X

NO.	KEGIATAN	BADAN AIR	PERLINDUNGAN SETEMPAT	RUANG TERBUKA HIJAU							BADAN JALAN	PERTANIAN			PERTAMBANGAN	KAWASAN PERUNTUKAN INDUSTRI	PARIWISATA	PERUMAHAN			SARANA PELAYANAN UMUM				RUANG TERBUKAN NON HIJAU	PERDAGANGAN DAN JASA			PERKANTORAN	PERUNTUKAN LAINNYA	TRANSPORTASI
		Badan Air	Perlindungan Setempat	Taman Kota	Taman Kecamatan	Taman Kelurahan	Taman RW	Taman RT	Pemakaman	Jalur Hijau	Badan Jalan	Tanaman Pangan	Perkebunan	Peternakan	Pertambangan Batubara	Kawasan Peruntukan Industri	Pariwisata	Perumahan Kepadatan Tinggi	Perumahan Kepadatan Sedang	Perumahan Kepadatan Rendah	SPU Skala Kota	SPU Skala Kecamatan	SPU Skala Kelurahan	SPU Skala RW	Ruang Terbuka Non Hijau	Perdagangan dan Jasa Skala Kota	Perdagangan dan Jasa Skala WP	Perdagangan dan Jasa Skala SWP	Perkantoran	Instalasi Pengolahan Air Minum (IPAM)	Transportasi
		BA	PS	RTH-2	RTH-3	RTH-4	RTH-5	RTH-6	RTH-7	RTH-8	BJ	P-1	P-3	P-4	BR	KPI	W	R-2	R-3	R-4	SPU-1	SPU-2	SPU-3	SPU-4	RTNH	K-1	K-2	K-3	KT	PL-3	TR
1551	MUSEUM YANG DIKELOLA PEMERINTAH	X	X	X	X	X	X	X	X	X	X	X	X	X	X	X	X	X	X	X	I	I	I	I	X	X	X	X	X	X	X
1552	MUSEUM YANG DIKELOLA SWASTA	X	X	X	X	X	X	X	X	X	X	X	X	X	X	X	X	X	X	X	T1, T3	T1, T3	T1, T3	T1, T3	X	I	I	I	X	X	X
1553	PENINGGALAN SEJARAH/CAGAR BUDAYA YANG DIKELOLA PEMERINTAH	X	X	X	X	X	X	X	X	X	X	X	X	X	X	X	X	X	X	X	I	I	I	I	X	X	X	X	X	X	X
1554	PENINGGALAN SEJARAH/CAGAR BUDAYA YANG DIKELOLA SWASTA	X	X	X	X	X	X	X	X	X	X	X	X	X	X	X	X	X	X	X	T1, T3	T1, T3	T1, T3	T1, T3	X	I	I	I	X	X	X
1555	TAMAN BUDAYA	X	X	T1, T3	T1, T3	T1, T3	T1, T3	X	X	X	X	X	X	X	X	X	I	X	X	X	I	I	I	I	X	X	X	X	X	X	X
1556	WISATA BUDAYA LAINNYA	X	X	X	X	X	X	X	X	X	X	X	X	X	X	X	I	X	X	X	X	X	X	X	X	I	I	I	X	X	X
1557	TAMAN KONSERVASI DI LUAR HABITAT ALAMI (EX-SITU)	X	X	X	X	X	X	X	X	X	X	X	X	X	X	X	X	X	X	X	X	X	X	X	X	X	X	X	X	X	X
1558	TAMAN NASIONAL	X	X	X	X	X	X	X	X	X	X	X	X	X	X	X	X	X	X	X	X	X	X	X	X	X	X	X	X	X	X
1559	TAMAN HUTAN RAYA	X	X	X	X	X	X	X	X	X	X	X	X	X	X	X	X	X	X	X	X	X	X	X	X	X	X	X	X	X	X
1560	TAMAN WISATA ALAM	T1, T3, B1	T1, T2	T1, T2	T1, T3	T1, T3	T1, T3	X	X	X	X	X	X	X	X	X	X	X	X	X	X	X	X	X	X	X	X	X	X	X	X
1561	SUAKA MARGASATWA	X	X	X	X	X	X	X	X	X	X	X	X	X	X	X	X	X	X	X	X	X	X	X	X	X	X	X	X	X	X
1562	KAWASAN BURU	X	X	X	X	X	X	X	X	X	X	X	X	X	X	X	X	X	X	X	X	X	X	X	X	X	X	X	X	X	X
1563	HUTAN LINDUNG	X	X	X	X	X	X	X	X	X	X	X	X	X	X	X	X	X	X	X	X	X	X	X	X	X	X	X	X	X	X
1564	AKTIVITAS KAWASAN ALAM LAINNYA	X	X	X	X	X	X	X	X	X	X	X	X	X	X	X	X	X	X	X	X	X	X	X	X	X	X	X	X	X	X
1565	AKTIVITAS PERJUDIAN DAN PERTARUHAN	X	X	X	X	X	X	X	X	X	X	X	X	X	X	X	X	X	X	X	X	X	X	X	X	X	X	X	X	X	X
1566	FASILITAS STADION	X	X	X	X	X	X	X	X	X	X	X	X	X	X	B4	X	X	X	X	T1, T3	T1, T3	T1, T3	T1, T3	X	X	X	X	X	X	X
1567	FASILITAS SIRKUIT	X	X	X	X	X	X	X	X	X	X	X	X	X	X	B4	X	X	X	X	T1, T3	T1, T3	T1, T3	T1, T3	X	X	X	X	X	X	X
1568	FASILITAS GELANGGANG / ARENA	X	X	X	X	X	X	X	X	X	X	X	X	X	X	B4	X	X	X	X	T1, T3	T1, T3	T1, T3	T1, T3	X	X	X	X	X	X	X
1569	FASILITAS LAPANGAN	X	X	X	X	X	X	X	X	X	X	X	X	X	X	B4	X	X	X	X	T1, T3	T1, T3	T1, T3	T1, T3	X	X	X	X	X	X	X
1570	FASILITAS OLAHRAGA BELADIRI	X	X	X	X	X	X	X	X	X	X	X	X	X	X	B4	X	X	X	X	T1, T3	T1, T3	T1, T3	T1, T3	X	X	X	X	X	X	X
1571	FASILITAS PUSAT KEBUGARAN / FITNESS CENTER	X	X	X	X	X	X	X	X	X	X	X	X	X	X	B4	X	X	X	X	T1, T3	T1, T3	T1, T3	T1, T3	X	I	I	I	X	X	X
1572	PENGELOLAAN FASILITAS OLARAGA LAINNYA	X	X	X	X	X	X	X	X	X	X	X	X	X	X	B4	X	X	X	X	T1, T3	T1, T3	T1, T3	T1, T3	X	X	X	X	X	X	X
1573	KLUB SEPAK BOLA	X	X	X	X	X	X	X	X	X	X	X	X	X	X	B4	X	T1, T3	T1, T3	T1, T3	X	X	X	X	X	T1, T3	T1, T3	T1, T3	T1, T3	X	X
1574	KLUB GOLF	X	X	X	X	X	X	X	X	X	X	X	X	X	X	B4	X	T1, T3	T1, T3	T1, T3	X	X	X	X	X	T1, T3	T1, T3	T1, T3	T1, T3	X	X
1575	KLUB RENANG	X	X	X	X	X	X	X	X	X	X	X	X	X	X	B4	X	T1, T3	T1, T3	T1, T3	X	X	X	X	X	T1, T3	T1, T3	T1, T3	T1, T3	X	X
1576	KLUB TENIS LAPANGAN	X	X	X	X	X	X	X	X	X	X	X	X	X	X	B4	X	T1, T3	T1, T3	T1, T3	X	X	X	X	X	T1, T3	T1, T3	T1, T3	T1, T3	X	X

LAMPIRAN V.1
PERATURAN BUPATI MUARA ENIM NOMOR 2 TAHUN 2024
TENTANG RENCANA DETAIL TATA RUANG
SEKITAR KAWASAN INDUSTRI TANJUNG ENIM

NO.	KEGIATAN	BADAN AIR	PERLINDUNGAN SETEMPAT	RUANG TERBUKA HIJAU							BADAN JALAN	PERTANIAN			PERTAMBANGAN	KAWASAN PERUNTUKAN INDUSTRI	PARIWISATA	PERUMAHAN			SARANA PELAYANAN UMUM				RUANG TERBUKAN NON HIJAU	PERDAGANGAN DAN JASA			PERKANTORAN	PERUNTUKAN LAINNYA	TRANSPORTASI
		Badan Air	Perlindungan Setempat	Taman Kota	Taman Kecamatan	Taman Kelurahan	Taman RW	Taman RT	Pemakaman	Jalur Hijau	Badan Jalan	Tanaman Pangan	Perkebunan	Peternakan	Pertambangan Batubara	Kawasan Peruntukan Industri	Pariwisata	Perumahan Kepadatan Tinggi	Perumahan Kepadatan Sedang	Perumahan Kepadatan Rendah	SPU Skala Kota	SPU Skala Kecamatan	SPU Skala Kelurahan	SPU Skala RW	Ruang Terbuka Non Hijau	Perdagangan dan Jasa Skala Kota	Perdagangan dan Jasa Skala WP	Perdagangan dan Jasa Skala SWP	Perkantoran	Instalasi Pengolahan Air Minum (IPAM)	Transportasi
		BA	PS	RTH-2	RTH-3	RTH-4	RTH-5	RTH-6	RTH-7	RTH-8	BJ	P-1	P-3	P-4	BR	KPI	W	R-2	R-3	R-4	SPU-1	SPU-2	SPU-3	SPU-4	RTNH	K-1	K-2	K-3	KT	PL-3	TR
1577	KLUB TINJU	X	X	X	X	X	X	X	X	X	X	X	X	X	X	B4	X	T1, T3	T1, T3	T1, T3	X	X	X	X	X	T1, T3	T1, T3	T1, T3	T1, T3	X	X
1578	KLUB BELA DIRI	X	X	X	X	X	X	X	X	X	X	X	X	X	X	B4	X	T1, T3	T1, T3	T1, T3	X	X	X	X	X	T1, T3	T1, T3	T1, T3	T1, T3	X	X
1579	KLUB KEBUGARAN/FITNESS DAN BINARAGA	X	X	X	X	X	X	X	X	X	X	X	X	X	X	B4	X	T1, T3	T1, T3	T1, T3	X	X	X	X	X	T1, T3	T1, T3	T1, T3	T1, T3	X	X
1580	KLUB BOWLING	X	X	X	X	X	X	X	X	X	X	X	X	X	X	B4	X	T1, T3	T1, T3	T1, T3	X	X	X	X	X	T1, T3	T1, T3	T1, T3	T1, T3	X	X
1581	KLUB OLAHRAGA LAINNYA	X	X	X	X	X	X	X	X	X	X	X	X	X	X	B4	X	T1, T3	T1, T3	T1, T3	X	X	X	X	X	T1, T3	T1, T3	T1, T3	T1, T3	X	X
1582	PROMOTOR KEGIATAN OLAHRAGA	X	X	X	X	X	X	X	X	X	X	X	X	X	X	B4	X	T1, T3	T1, T3	T1, T3	X	X	X	X	X	T1, T3	T1, T3	T1, T3	T1, T3	X	X
1583	OLAHRAGAWAN, JURI DAN WASIT PROFESIONAL	X	X	X	X	X	X	X	X	X	X	X	X	X	X	B4	X	T1, T3	T1, T3	T1, T3	X	X	X	X	X	T1, T3	T1, T3	T1, T3	T1, T3	X	X
1584	AKTIVITAS PERBURUAN	X	X	X	X	X	X	X	X	X	X	X	X	X	X	X	X	X	X	X	X	X	X	X	X	X	X	X	X	X	X
1585	BADAN REGULASI DAN LIGA OLAHRAGA	X	X	X	X	X	X	X	X	X	X	X	X	X	X	X	X	T1, T3	T1, T3	T1, T3	X	X	X	X	X	T1, T3	T1, T3	T1, T3	T1, T3	X	X
1586	AKTIVITAS OLAHRAGA TRADISIONAL	X	X	X	X	X	X	X	X	X	X	X	X	X	X	X	X	T1, T3	T1, T3	T1, T3	X	X	X	X	X	T1, T3	T1, T3	T1, T3	T1, T3	X	X
1587	AKTIVITAS LAINNYA YANG BERKAITAN DENGAN OLAHRAGA	X	X	X	X	X	X	X	X	X	X	X	X	X	X	X	X	T1, T3	T1, T3	T1, T3	X	X	X	X	X	T1, T3	T1, T3	T1, T3	T1, T3	X	X
1588	TAMAN REKREASI	X	X	T1, T3	T1, T3	T1, T3	T1, T3	T1, T3	X	X	X	X	X	X	X	B4	T1, T3, B1	T1, T3	T1, T3	T1, T3	X	X	X	X	X	T1, T3	T1, T3	T1, T3	T1, T3	X	X
1589	AKTIVITAS TAMAN BERTEMA ATAU TAMAN HIBURAN LAINNYA	X	X	T1, T3	T1, T3	T1, T3	T1, T3	T1, T3	X	X	X	X	X	X	X	B4	X	T1, T3	T1, T3	T1, T3	X	X	X	X	I	T1, T3	T1, T3	T1, T3	T1, T3	X	X
1590	PEMANDIAN ALAM	X	X	X	X	X	X	X	X	X	X	X	X	X	X	X	X	X	X	X	X	X	X	X	X	X	X	X	X	X	X
1591	PENGELOLAAN GOA	X	X	X	X	X	X	X	X	X	X	X	X	X	X	X	X	X	X	X	X	X	X	X	X	X	X	X	X	X	X
1592	WISATA PETUALANGAN ALAM	X	X	X	X	X	X	X	X	X	X	X	X	X	X	X	I	X	X	X	X	X	X	X	X	X	X	X	X	X	X
1593	WISATA PANTAI	X	X	X	X	X	X	X	X	X	X	X	X	X	X	X	X	X	X	X	X	X	X	X	X	X	X	X	X	X	X
1594	DAYA TARIK WISATA ALAM LAINNYA	T1, T3, B1	T1, T3, B1	X	X	X	X	X	X	X	X	X	X	X	X	X	I	X	X	X	X	X	X	X	X	X	X	X	X	X	X
1595	WISATA AGRO	X	X	X	X	X	X	X	X	X	X	X	X	X	X	X	X	X	X	X	X	X	X	X	X	X	X	X	X	X	X
1596	TAMAN REKREASI / TAMAN WISATA	X	X	T1, T3	T1, T3	T1, T3	T1, T3	T1, T3	X	X	X	X	X	X	X	X	I	X	X	X	X	X	X	X	X	X	X	X	X	X	X
1597	DAYA TARIK WISATA BUATAN / BINAAN MANUSIA LAINNYA	X	X	X	X	X	X	X	X	X	X	X	X	X	X	X	I	X	X	X	X	X	X	X	X	X	X	X	X	X	X
1598	ARUNG JERAM	T1, T3, B1	X	X	X	X	X	X	X	X	X	X	X	X	X	X	T1, T3	X	X	X	X	X	X	X	X	X	X	X	X	X	X
1599	WISATA SELAM	X	X	X	X	X	X	X	X	X	X	X	X	X	X	X	X	X	X	X	X	X	X	X	X	X	X	X	X	X	X
1600	DERMAGA MARINA	X	X	X	X	X	X	X	X	X	X	X	X	X	X	X	X	X	X	X	X	X	X	X	X	X	X	X	X	X	X

LAMPIRAN V.1
PERATURAN BUPATI MUARA ENIM NOMOR 2 TAHUN 2024
TENTANG RENCANA DETAIL TATA RUANG
SEKITAR KAWASAN INDUSTRI TANJUNG ENIM

NO.	KEGIATAN	BADAN AIR	PERLINDUNGAN SETEMPAT	RUANG TERBUKA HIJAU							BADAN JALAN	PERTANIAN			PERTAMBANGAN	KAWASAN PERUNTUKAN INDUSTRI	PARIWISATA	PERUMAHAN			SARANA PELAYANAN UMUM				RUANG TERBUKAN NON HIJAU	PERDAGANGAN DAN JASA			PERKANTORAN	PERUNTUKAN LAINNYA	TRANSPORTASI
		Badan Air	Perlindungan Setempat	Taman Kota	Taman Kecamatan	Taman Kelurahan	Taman RW	Taman RT	Pemakaman	Jalur Hijau	Badan Jalan	Tanaman Pangan	Perkebunan	Peternakan	Pertambangan Batubara	Kawasan Peruntukan Industri	Pariwisata	Perumahan Kepadatan Tinggi	Perumahan Kepadatan Sedang	Perumahan Kepadatan Rendah	SPU Skala Kota	SPU Skala Kecamatan	SPU Skala Kelurahan	SPU Skala RW	Ruang Terbuka Non Hijau	Perdagangan dan Jasa Skala Kota	Perdagangan dan Jasa Skala WP	Perdagangan dan Jasa Skala SWP	Perkantoran	Instalasi Pengolahan Air Minum (IPAM)	Transportasi
		BA	PS	RTH-2	RTH-3	RTH-4	RTH-5	RTH-6	RTH-7	RTH-8	BJ	P-1	P-3	P-4	BR	KPI	W	R-2	R-3	R-4	SPU-1	SPU-2	SPU-3	SPU-4	RTNH	K-1	K-2	K-3	KT	PL-3	TR
1601	KOLAM PEMANCINGAN	T1, T3, B1	X	X	X	X	X	X	X	X	X	X	X	X	X	X	X	X	X	X	X	X	X	X	X	X	X	X	X	X	X
1602	WISATA MEMANCING	T1, T3, B1	X	X	X	X	X	X	X	X	X	X	X	X	X	X	T1, T3	X	X	X	X	X	X	X	X	X	X	X	X	X	X
1603	AKTIVITAS WISATA AIR, WISATA SELANCAR DAYUNG DAN WISATA TIRTA LAINNYA	T1, T3, B1	X	X	X	X	X	X	X	X	X	X	X	X	X	X	T1, T3	X	X	X	X	X	X	X	X	X	X	X	X	X	X
1604	WISATA TIRTA LAINNYA	T1, T3, B1	X	X	X	X	X	X	X	X	X	X	X	X	X	X	T1, T3	X	X	X	X	X	X	X	X	X	X	X	X	X	X
1605	KLUB MALAM	X	X	X	X	X	X	X	X	X	X	X	X	X	X	X	X	X	X	X	X	X	X	X	X	T1, T2, T3	T1, T2, T3	T1, T2, T3	X	X	X
1606	KARAOKE	X	X	X	X	X	X	X	X	X	X	X	X	X	X	X	X	X	X	X	X	X	X	X	X	I	I	I	X	X	X
1607	USAHA ARENA PERMAINAN	X	X	X	X	X	X	X	X	X	X	X	X	X	X	X	X	X	X	X	X	X	X	X	X	T1, T2, T3	T1, T2, T3	T1, T2, T3	X	X	X
1608	DISKOTEK	X	X	X	X	X	X	X	X	X	X	X	X	X	X	X	X	X	X	X	X	X	X	X	X	T1, T2, T3	T1, T2, T3	T1, T2, T3	X	X	X
1609	AKTIVITAS HIBURAN DAN REKREASI LAINNYA YTDL	X	X	X	X	X	X	X	X	X	X	X	X	X	X	X	X	X	X	X	X	X	X	X	X	I	I	I	X	X	X
1610	AKTIVITAS ORGANISASI BISNIS DAN PENGUSAHA	X	X	X	X	X	X	X	X	X	X	X	X	X	X	I	X	X	X	X	X	X	X	X	X	I	I	I	X	X	X
1611	AKTIVITAS ORGANISASI ILMU PENGETAHUAN SOSIAL DAN MASYARAKAT	X	X	X	X	X	X	X	X	X	X	X	X	X	X	I	X	X	X	X	I	I	I	I	X	X	X	X	X	X	X
1612	AKTIVITAS ORGANISASI ILMU PENGETAHUAN ALAM DAN TEKNOLOGI	X	X	X	X	X	X	X	X	X	X	X	X	X	X	I	X	T1, T3	T1, T3	T1, T3	X	X	X	X	X	X	X	X	X	X	X
1613	AKTIVITAS ORGANISASI BURUH	X	X	X	X	X	X	X	X	X	X	X	X	X	X	I	X	T1, T3	T1, T3	T1, T3	X	X	X	X	X	X	X	X	X	X	X
1614	AKTIVITAS ORGANISASI KEAGAMAAN	X	X	X	X	X	X	X	X	X	X	X	X	X	X	X	X	T1, T3	T1, T3	T1, T3	X	X	X	X	X	X	X	X	X	X	X
1615	AKTIVITAS ORGANISASI POLITIK	X	X	X	X	X	X	X	X	X	X	X	X	X	X	X	X	T1, T3	T1, T3	T1, T3	X	X	X	X	X	X	X	X	X	X	X
1616	AKTIVITAS ORGANISASI KEANGGOTAAN LAINNYA YTDL	X	X	X	X	X	X	X	X	X	X	X	X	X	X	X	X	T1, T3	T1, T3	T1, T3	X	X	X	X	X	X	X	X	X	X	X
1617	REPARASI KOMPUTER DAN PERALATAN SEJENISNYA	X	X	X	X	X	X	X	X	X	X	X	X	X	X	B4	X	X	X	X	X	X	X	X	X	I	I	I	X	X	X
1618	REPARASI PERALATAN KOMUNIKASI	X	X	X	X	X	X	X	X	X	X	X	X	X	X	B4	X	X	X	X	X	X	X	X	X	I	I	I	X	X	X
1619	REPARASI ALAT- ALAT ELEKTRONIK KONSUMEN	X	X	X	X	X	X	X	X	X	X	X	X	X	X	B4	X	X	X	X	X	X	X	X	X	I	I	I	X	X	X
1620	REPARASI PERALATAN RUMAH TANGGA DAN PERALATAN RUMAH DAN KEBUN	X	X	X	X	X	X	X	X	X	X	X	X	X	X	B4	X	X	X	X	X	X	X	X	X	I	I	I	X	X	X
1621	REPARASI ALAS KAKI DAN BARANG DARI KULIT	X	X	X	X	X	X	X	X	X	X	X	X	X	X	X	X	X	X	X	X	X	X	X	X	I	I	I	X	X	X

LAMPIRAN V.1
PERATURAN BUPATI MUARA ENIM NOMOR 2 TAHUN 2024
TENTANG RENCANA DETAIL TATA RUANG
SEKITAR KAWASAN INDUSTRI TANJUNG ENIM

NO.	KEGIATAN	BADAN AIR	PERLINDUNGAN SETEMPAT	RUANG TERBUKA HIJAU							BADAN JALAN	PERTANIAN			PERTAMBANGAN	KAWASAN PERUNTUKAN INDUSTRI	PARIWISATA	PERUMAHAN			SARANA PELAYANAN UMUM				RUANG TERBUKAN NON HIJAU	PERDAGANGAN DAN JASA			PERKANTORAN	PERUNTUKAN LAINNYA	TRANSPORTASI
		Badan Air	Perlindungan Setempat	Taman Kota	Taman Kecamatan	Taman Kelurahan	Taman RW	Taman RT	Pemakaman	Jalur Hijau	Badan Jalan	Tanaman Pangan	Perkebunan	Peternakan	Pertambangan Batubara	Kawasan Peruntukan Industri	Pariwisata	Perumahan Kepadatan Tinggi	Perumahan Kepadatan Sedang	Perumahan Kepadatan Rendah	SPU Skala Kota	SPU Skala Kecamatan	SPU Skala Kelurahan	SPU Skala RW	Ruang Terbuka Non Hijau	Perdagangan dan Jasa Skala Kota	Perdagangan dan Jasa Skala WP	Perdagangan dan Jasa Skala SWP	Perkantoran	Instalasi Pengolahan Air Minum (IPAM)	Transportasi
		BA	PS	RTH-2	RTH-3	RTH-4	RTH-5	RTH-6	RTH-7	RTH-8	BJ	P-1	P-3	P-4	BR	KPI	W	R-2	R-3	R-4	SPU-1	SPU-2	SPU-3	SPU-4	RTNH	K-1	K-2	K-3	KT	PL-3	TR
1622	REPARASI FURNITUR DAN PERLENGKAPAN RUMAH	X	X	X	X	X	X	X	X	X	X	X	X	X	X	X	X	X	X	X	X	X	X	X	X	I	I	I	X	X	X
1623	AKTIVITAS VERMAK PAKAIAN	X	X	X	X	X	X	X	X	X	X	X	X	X	X	X	X	T1, T3	T1, T3	T1, T3	X	X	X	X	X	I	I	I	X	X	X
1624	REPARASI BARANG RUMAH TANGGA DAN PRIBADI LAINNYA	X	X	X	X	X	X	X	X	X	X	X	X	X	X	X	X	X	X	X	X	X	X	X	X	I	I	I	X	X	X
1625	AKTIVITAS PANGKAS RAMBUT	X	X	X	X	X	X	X	X	X	X	X	X	X	X	B4	X	T1, T3	T1, T3	T1, T3	X	X	X	X	X	I	I	I	X	X	X
1626	AKTIVITAS SALON KECANTIKAN	X	X	X	X	X	X	X	X	X	X	X	X	X	X	B4	X	T1, T3	T1, T3	T1, T3	X	X	X	X	X	I	I	I	X	X	X
1627	RUMAH PIJAT	X	X	X	X	X	X	X	X	X	X	X	X	X	X	B4	X	T1, T3	T1, T3	T1, T3	X	X	X	X	X	I	I	I	X	X	X
1628	AKTIVITAS SPA	X	X	X	X	X	X	X	X	X	X	X	X	X	X	B4	X	T1, T3	T1, T3	T1, T3	X	X	X	X	X	I	I	I	X	X	X
1629	AKTIVITAS KEBUGARAN LAINNYA	X	X	X	X	X	X	X	X	X	X	X	X	X	X	B4	X	T1, T3	T1, T3	T1, T3	X	X	X	X	X	I	I	I	X	X	X
1630	AKTIVITAS PENATU	X	X	X	X	X	X	X	X	X	X	X	X	X	X	B4	X	I	I	I	X	X	X	X	X	I	I	I	X	X	X
1631	AKTIVITAS PEMAKAMAN DAN KEGIATAN YBDI	X	X	X	X	X	X	X	I	X	X	X	X	X	X	B4	X	X	X	X	X	X	X	X	X	X	X	X	X	X	X
1632	AKTIVITAS JASA PERORANGAN LAINNYA YTDL	X	X	X	X	X	X	X	X	X	X	X	X	X	X	B4	X	T1, T3	T1, T3	T1, T3	X	X	X	X	X	I	I	I	X	X	X
1633	AKTIVITAS RUMAH TANGGA SEBAGAI PEMBERI KERJA; AKTIVITAS YANG MENGHASILKAN BARANG & JASA OLEH RUMAH TANGGA YANG DIGUNAKAN UNTUK MEMENUHI KEBUTUHAN SENDIRI	X	X	X	X	X	X	X	X	X	X	X	X	X	X	B4	X	I	I	I	X	X	X	X	X	X	X	X	X	X	X
1634	AKTIVITAS YANG MENGHASILKAN BARANG OLEH RUMAH TANGGA YANG DIGUNAKAN UNTUK MEMENUHI KEBUTUHAN SENDIRI	X	X	X	X	X	X	X	X	X	X	X	X	X	X	B4	X	I	I	I	X	X	X	X	X	X	X	X	X	X	X
1635	AKTIVITAS YANG MENGHASILKAN JASA OLEH RUMAH TANGGA YANG DIGUNAKAN UNTUK MEMENUHI KEBUTUHAN SENDIRI	X	X	X	X	X	X	X	X	X	X	X	X	X	X	B4	X	I	I	I	X	X	X	X	X	X	X	X	X	X	X
1636	AKTIVITAS BADAN INTERNASIONAL DAN BADAN EKSTRA INTERNASIONAL LAINNYA	X	X	X	X	X	X	X	X	X	X	X	X	X	X	B4	X	X	X	X	X	X	X	X	X	X	X	X	X	X	X
1637	INDUSTRI KEDELAI TEMPE	X	X	X	X	X	X	X	X	X	X	X	X	X	X	B4	X	X	T1, T3	T1, T3	X	X	X	X	X	X	T1, T3	T1, T3	X	X	X
1638	PENYIAPAN LAHAN KONSTRUKSI	T1, T3	T1, T3	T1, T3	T1, T3	T1, T3	T1, T3	T1, T3	T1, T3	T1, T3	T1, T3	T1, T3	T1, T3	T1, T3	T1, T3	B4	X	T1, T3	T1, T3	T1, T3	T1, T3	T1, T3	T1, T3	T1, T3	T1, T3	T1, T3	T1, T3	T1, T3	T1, T3	T1, T3	T1, T3
1639	PEKERJAAN TANAH	B1	B1	X	X	X	X	X	X	X	X	X	X	X	B1	B1, B4	X	X	X	X	X	X	X	X	X	X	X	X	X	X	X
1640	PELAKSANAAN PEKERJAAN UTILITAS	T1, T3	T1, T3	T1, T3	T1, T3	T1, T3	T1, T3	T1, T3	T1, T3	T1, T3	T1, T3	T1, T3	T1, T3	T1, T3	T1, T3	B4	T1, T3	T1, T3	T1, T3	T1, T3	T1, T3	T1, T3	T1, T3	T1, T3	T1, T3	T1, T3	T1, T3	T1, T3	T1, T3	T1, T3	T1, T3
1641	SURVEI PENYELIDIKAN LAPANGAN	T1, T3	T1, T3	T1, T3	T1, T3	T1, T3	T1, T3	T1, T3	T1, T3	T1, T3	T1, T3	T1, T3	T1, T3	T1, T3	T1, T3	B4	T1, T3	T1, T3	T1, T3	T1, T3	T1, T3	T1, T3	T1, T3	T1, T3	T1, T3	T1, T3	T1, T3	T1, T3	T1, T3	T1, T3	T1, T3
1642	INSTALASI PERALATAN INFRASTRUKTUR PERTAMBANGAN DAN MANUFAKTUR	X	X	X	X	X	X	X	X	X	X	X	X	X	I	B4	X	X	X	X	X	X	X	X	X	X	X	X	X	X	X

LAMPIRAN V.1
PERATURAN BUPATI MUARA ENIM NOMOR 2 TAHUN 2024
TENTANG RENCANA DETAIL TATA RUANG
SEKITAR KAWASAN INDUSTRI TANJUNG ENIM

NO.	KEGIATAN	BADAN AIR	PERLINDUNGAN SETEMPAT	RUANG TERBUKA HIJAU							BADAN JALAN	PERTANIAN			PERTAMBANGAN	KAWASAN PERUNTUKAN INDUSTRI	PARIWISATA	PERUMAHAN			SARANA PELAYANAN UMUM				RUANG TERBUKAN NON HIJAU	PERDAGANGAN DAN JASA			PERKANTORAN	PERUNTUKAN LAINNYA	TRANSPORTASI
		Badan Air	Perlindungan Setempat	Taman Kota	Taman Kecamatan	Taman Kelurahan	Taman RW	Taman RT	Pemakaman	Jalur Hijau	Badan Jalan	Tanaman Pangan	Perkebunan	Peternakan	Pertambangan Batubara	Kawasan Peruntukan Industri	Pariwisata	Perumahan Kepadatan Tinggi	Perumahan Kepadatan Sedang	Perumahan Kepadatan Rendah	SPU Skala Kota	SPU Skala Kecamatan	SPU Skala Kelurahan	SPU Skala RW	Ruang Terbuka Non Hijau	Perdagangan dan Jasa Skala Kota	Perdagangan dan Jasa Skala WP	Perdagangan dan Jasa Skala SWP	Perkantoran	Instalasi Pengolahan Air Minum (IPAM)	Transportasi
		BA	PS	RTH-2	RTH-3	RTH-4	RTH-5	RTH-6	RTH-7	RTH-8	BJ	P-1	P-3	P-4	BR	KPI	W	R-2	R-3	R-4	SPU-1	SPU-2	SPU-3	SPU-4	RTNH	K-1	K-2	K-3	KT	PL-3	TR
1643	INSTALASI PENGOLAHAN AIR UNTUK PEMBANGKIT LISTRIK	T1, T3	T1, T3	X	X	X	X	X	X	X	X	X	X	X	X	B4	X	X	X	X	X	X	X	X	X	X	X	X	X	X	X
1644	PEKERJAAN KONSTRUKSI KEDAP SUARA	X	X	X	X	X	X	X	X	X	X	X	X	X	T1, T3	B4	X	X	X	X	X	X	X	X	X	X	X	X	X	X	X
1645	PEMASANGAN ORNAMEN DAN PEKERJAAN SENI	X	X	X	X	X	X	X	X	X	X	X	X	X	X	B4	X	T1, T3	T1, T3	T1, T3	T1, T3	T1, T3	T1, T3	T1, T3	T1, T3	T1, T3	T1, T3	T1, T3	T1, T3	X	T1, T3
1646	PEKERJAAN LAPIS PERKERASAN BETON (RIGID PAVEMENT)	X	X	X	X	X	X	X	X	X	B1	X	X	X	T1, T2, T3, B1	B4	X	T1, T2, T3, B1	T1, T2, T3, B1	T1, T2, T3, B1	T1, T2, T3, B1	T1, T2, T3, B1	T1, T2, T3, B1	T1, T2, T3, B1	T1, T2, T3, B1	T1, T2, T3, B1	T1, T2, T3, B1	T1, T2, T3, B1	T1, T2, T3, B1	T1, T2, T3, B1	T1, T2, T3, B1
1647	PEKERJAAN KONSTRUKSI KEDAP AIR, MINYAK, DAN GAS	X	X	X	X	X	X	X	X	X	B1	X	X	X	X	X	X	X	X	X	X	X	X	X	X	X	X	X	X	X	X
1648	PERKERASAN ASPAL	X	X	X	X	X	X	X	X	X	B1	X	X	X	T1, T2, T3, B1	B4	X	T1, T2, T3, B1	T1, T2, T3, B1	T1, T2, T3, B1	T1, T2, T3, B1	T1, T2, T3, B1	T1, T2, T3, B1	T1, T2, T3, B1	T1, T2, T3, B1	T1, T2, T3, B1	T1, T2, T3, B1	T1, T2, T3, B1	T1, T2, T3, B1	T1, T2, T3, B1	T1, T2, T3, B1
1649	PERKERASAN BERBUTIR	X	X	X	X	X	X	X	X	X	B1	X	X	X	T1, T2, T3, B1	B4	X	T1, T2, T3, B1	T1, T2, T3, B1	T1, T2, T3, B1	T1, T2, T3, B1	T1, T2, T3, B1	T1, T2, T3, B1	T1, T2, T3, B1	T1, T2, T3, B1	T1, T2, T3, B1	T1, T2, T3, B1	T1, T2, T3, B1	T1, T2, T3, B1	T1, T2, T3, B1	T1, T2, T3, B1
1650	PENGEBORAN DAN INJEKSI SEMEN BERTEKANAN (DRILLING AND GROUTING)	X	X	X	X	X	X	X	X	X	B1	X	X	X	X	B4	X	T1, T2	T1, T2	T1, T2	T1, T2	T1, T2	T1, T2	T1, T2	T1, T2	T1, T2	T1, T2	T1, T2	T1, T2	X	T1, T2
1651	PEKERJAAN STRUKTUR BETON	X	X	X	X	X	X	X	X	X	B1	X	X	X	T1, T3	B4	X	T1, T2	T1, T2	T1, T2	T1, T2	T1, T2	T1, T2	T1, T2	T1, T2	T1, T2	T1, T2	T1, T2	T1, T2	X	T1, T2
1652	KONSTRUKSI STRUKTUR BETON PASCATARIK (POST TENSIONED)	X	X	X	X	X	X	X	X	X	B1	X	X	X	T1, T3	B4	X	T1, T2	T1, T2	T1, T2	T1, T2	T1, T2	T1, T2	T1, T2	T1, T2	T1, T2	T1, T2	T1, T2	T1, T2	X	T1, T2
1653	PEKERJAAN KONSTRUKSI TAHAN API (TANUR, ANNELING, FLARE, ATAU INCENERATOR)	X	X	X	X	X	X	X	X	X	X	X	X	X	T1, T3	B4	X	X	X	X	X	X	X	X	X	X	X	X	X	X	X
1654	PEMULIHAN LAHAN PEKERJAAN	X	X	X	X	X	X	X	X	X	X	X	X	X	T1, T3	B4	X	X	X	X	X	X	X	X	X	X	X	X	X	X	X
1655	HOTEL BINTANG, DENGAN JUMLAH KAMAR TIDUR TAMU < 61 UNIT ATAU JUMLAH KARYAWAN < 41 ORANG	X	X	X	X	X	X	X	X	X	X	X	X	X	X	B4	X	T1, T3	T1, T3	T1, T3	I	I	I	I	X	I	I	I	X	X	X
1656	HOTEL BINTANG, DENGAN JUMLAH KAMAR TIDUR TAMU 61-100 UNIT ATAU JUMLAH KARYAWAN 41-99 ORANG	X	X	X	X	X	X	X	X	X	X	X	X	X	X	B4	X	T1, T3	T1, T3	T1, T3	I	I	I	I	X	I	I	I	X	X	X
1657	HOTEL BINTANG, DENGAN JUMLAH KAMAR TIDUR TAMU 101-200 UNIT ATAU JUMLAH KARYAWAN 100-200 ORANG	X	X	X	X	X	X	X	X	X	X	X	X	X	X	B4	X	T1, T3	T1, T3	T1, T3	I	I	I	I	X	I	I	I	X	X	X
1658	HOTEL BINTANG, DENGAN JUMLAH KAMAR TIDUR TAMU >200 UNIT ATAU JUMLAH KARYAWAN >200 ORANG	X	X	X	X	X	X	X	X	X	X	X	X	X	X	B4	X	T1, T3	T1, T3	T1, T3	I	I	I	I	X	I	I	I	X	X	X
1659	HOTEL MELATI, DENGAN JUMLAH KAMAR TIDUR TAMU < 61 UNIT ATAU JUMLAH KARYAWAN < 41 ORANG	X	X	X	X	X	X	X	X	X	X	X	X	X	X	B4	X	T1, T3	T1, T3	T1, T3	I	I	I	I	X	I	I	I	X	X	X

LAMPIRAN V.1
PERATURAN BUPATI MUARA ENIM NOMOR 2 TAHUN 2024
TENTANG RENCANA DETAIL TATA RUANG
SEKITAR KAWASAN INDUSTRI TANJUNG ENIM

NO.	KEGIATAN	BADAN AIR	PERLINDUNGAN SETEMPAT	RUANG TERBUKA HIJAU							BADAN JALAN	PERTANIAN			PERTAMBANGAN	KAWASAN PERUNTUKAN INDUSTRI	PARIWISATA	PERUMAHAN			SARANA PELAYANAN UMUM				RUANG TERBUKAN NON HIJAU	PERDAGANGAN DAN JASA			PERKANTORAN	PERUNTUKAN LAINNYA	TRANSPORTASI
		Badan Air	Perlindungan Setempat	Taman Kota	Taman Kecamatan	Taman Kelurahan	Taman RW	Taman RT	Pemakaman	Jalur Hijau	Badan Jalan	Tanaman Pangan	Perkebunan	Peternakan	Pertambangan Batubara	Kawasan Peruntukan Industri	Pariwisata	Perumahan Kepadatan Tinggi	Perumahan Kepadatan Sedang	Perumahan Kepadatan Rendah	SPU Skala Kota	SPU Skala Kecamatan	SPU Skala Kelurahan	SPU Skala RW	Ruang Terbuka Non Hijau	Perdagangan dan Jasa Skala Kota	Perdagangan dan Jasa Skala WP	Perdagangan dan Jasa Skala SWP	Perkantoran	Instalasi Pengolahan Air Minum (IPAM)	Transportasi
		BA	PS	RTH-2	RTH-3	RTH-4	RTH-5	RTH-6	RTH-7	RTH-8	BJ	P-1	P-3	P-4	BR	KPI	W	R-2	R-3	R-4	SPU-1	SPU-2	SPU-3	SPU-4	RTNH	K-1	K-2	K-3	KT	PL-3	TR
1660	HOTEL MELATI, DENGAN JUMLAH KAMAR TIDUR TAMU 61-100 UNIT ATAU JUMLAH KARYAWAN 41-99 ORANG	X	X	X	X	X	X	X	X	X	X	X	X	X	X	B4	X	T1, T3	T1, T3	T1, T3	I	I	I	I	X	I	I	I	X	X	X
1661	HOTEL MELATI, DENGAN JUMLAH KAMAR TIDUR TAMU 101-200 UNIT ATAU JUMLAH KARYAWAN 100-200 ORANG	X	X	X	X	X	X	X	X	X	X	X	X	X	X	B4	X	T1, T3	T1, T3	T1, T3	I	I	I	I	X	I	I	I	X	X	X
1662	HOTEL MELATI, DENGAN JUMLAH KAMAR TIDUR TAMU >200 UNIT ATAU JUMLAH KARYAWAN >200 ORANG	X	X	X	X	X	X	X	X	X	X	X	X	X	X	B4	X	T1, T3	T1, T3	T1, T3	I	I	I	I	X	I	I	I	X	X	X
1663	APARTEMEN HOTEL, DENGAN JUMLAH UNIT HUNIAN TAMU < 61 UNIT ATAU JUMLAH KARYAWAN < 41 ORANG	X	X	X	X	X	X	X	X	X	X	X	X	X	X	B4	X	T1, T3	T1, T3	T1, T3	I	I	I	I	X	I	I	I	X	X	X
1664	APARTEMEN HOTEL, DENGAN JUMLAH UNIT HUNIAN TAMU 61-100 UNIT ATAU JUMLAH KARYAWAN 41-99 ORANG	X	X	X	X	X	X	X	X	X	X	X	X	X	X	B4	X	T1, T3	T1, T3	T1, T3	I	I	I	I	X	I	I	I	X	X	X
1665	APARTEMEN HOTEL, DENGAN JUMLAH UNIT HUNIAN TAMU 101-200 UNIT ATAU JUMLAH KARYAWAN 100-200 ORANG	X	X	X	X	X	X	X	X	X	X	X	X	X	X	B4	X	T1, T3	T1, T3	T1, T3	I	I	I	I	X	I	I	I	X	X	X
1666	APARTEMEN HOTEL, DENGAN JUMLAH UNIT HUNIAN TAMU >200 UNIT ATAU JUMLAH KARYAWAN >200 ORANG	X	X	X	X	X	X	X	X	X	X	X	X	X	X	B4	X	T1, T3	T1, T3	T1, T3	I	I	I	I	X	I	I	I	X	X	X
1667	RESTORAN DENGAN JUMLAH TEMPAT DUDUK TAMU < 50 UNIT	X	X	X	X	X	X	X	X	X	X	X	X	X	X	B4	X	T1, T3	T1, T3	T1, T3	T1, T3	T1, T3	T1, T3	T1, T3	X	I	I	I	X	X	X
1668	RESTORAN DENGAN JUMLAH TEMPAT DUDUK TAMU 50-100 UNIT	X	X	X	X	X	X	X	X	X	X	X	X	X	X	B4	X	T1, T3	T1, T3	T1, T3	T1, T3	T1, T3	T1, T3	T1, T3	X	I	I	I	T1, T3	X	X
1669	RESTORAN DENGAN JUMLAH TEMPAT DUDUK TAMU 101-200 UNIT	X	X	X	X	X	X	X	X	X	X	X	X	X	X	B4	X	T1, T3	T1, T3	T1, T3	T1, T3	T1, T3	T1, T3	T1, T3	X	I	I	I	X	X	X
1670	RESTORAN DENGAN JUMLAH TEMPAT DUDUK TAMU > 200 UNIT	X	X	X	X	X	X	X	X	X	X	X	X	X	X	B4	X	T1, T3	T1, T3	T1, T3	T1, T3	T1, T3	T1, T3	T1, T3	X	I	I	I	X	X	X
1671	AKTIVITAS KONSULTASI DAN PERANCANGAN INTERNET OF THINGS (IOT)	X	X	X	X	X	X	X	X	X	X	X	X	X	X	B4	X	T1, T2	T1, T2	T1, T2	X	X	X	X	X	I	I	I	I	X	X
1672	JASA ARSITEKTURAL BANGUNAN GEDUNG HUNIAN DAN NON HUNIAN	X	X	X	X	X	X	X	X	X	X	X	X	X	X	B4	X	T1, T2	T1, T2	T1, T2	T1, T2	T1, T2	T1, T2	T1, T2	X	I	I	I	I	X	X
1673	JASA ARSITEKTURAL LAINNYA	X	X	X	X	X	X	X	X	X	X	X	X	X	X	B4	X	T1, T2	T1, T2	T1, T2	T1, T2	T1, T2	T1, T2	T1, T2	X	I	I	I	I	X	X
1674	JASA PENGEMBANGAN PEMANFAATAN RUANG	X	X	X	X	X	X	X	X	X	X	X	X	X	X	B4	X	T1, T2	T1, T2	T1, T2	T1, T2	T1, T2	T1, T2	T1, T2	X	I	I	I	I	X	X
1675	JASA PENGEMBANGAN WILAYAH	X	X	X	X	X	X	X	X	X	X	X	X	X	X	B4	X	T1, T2	T1, T2	T1, T2	T1, T2	T1, T2	T1, T2	T1, T2	X	I	I	I	I	X	X
1676	JASA PENGEMBANGAN PERKOTAAN	X	X	X	X	X	X	X	X	X	X	X	X	X	X	B4	X	T1, T2	T1, T2	T1, T2	T1, T2	T1, T2	T1, T2	T1, T2	X	I	I	I	I	X	X
1677	JASA PENGEMBANGAN LINGKUNGAN BANGUNAN DAN LANSEKAP	X	X	X	X	X	X	X	X	X	X	X	X	X	X	B4	X	T1, T2	T1, T2	T1, T2	T1, T2	T1, T2	T1, T2	T1, T2	X	I	I	I	I	X	X
1678	JASA REKAYASA KONSTRUKSI BANGUNAN GEDUNG HUNIAN DAN NONHUNIAN	X	X	X	X	X	X	X	X	X	X	X	X	X	X	B4	X	T1, T2	T1, T2	T1, T2	T1, T2	T1, T2	T1, T2	T1, T2	X	I	I	I	I	X	X
1679	JASA REKAYASA PEKERJAAN TEKNIK SIPIL SUMBER DAYA AIR	X	X	X	X	X	X	X	X	X	X	X	X	X	X	B4	X	T1, T2	T1, T2	T1, T2	T1, T2	T1, T2	T1, T2	T1, T2	X	I	I	I	I	X	X

LAMPIRAN V.1
PERATURAN BUPATI MUARA ENIM NOMOR 2 TAHUN 2024
TENTANG RENCANA DETAIL TATA RUANG
SEKITAR KAWASAN INDUSTRI TANJUNG ENIM

NO.	KEGIATAN	BADAN AIR	PERLINDUNGAN SETEMPAT	RUANG TERBUKA HIJAU							BADAN JALAN	PERTANIAN			PERTAMBANGAN	KAWASAN PERUNTUKAN INDUSTRI	PARIWISATA	PERUMAHAN			SARANA PELAYANAN UMUM				RUANG TERBUKAN NON HIJAU	PERDAGANGAN DAN JASA			PERKANTORAN	PERUNTUKAN LAINNYA	TRANSPORTASI
		Badan Air	Perlindungan Setempat	Taman Kota	Taman Kecamatan	Taman Kelurahan	Taman RW	Taman RT	Pemakaman	Jalur Hijau	Badan Jalan	Tanaman Pangan	Perkebunan	Peternakan	Pertambangan Batubara	Kawasan Peruntukan Industri	Pariwisata	Perumahan Kepadatan Tinggi	Perumahan Kepadatan Sedang	Perumahan Kepadatan Rendah	SPU Skala Kota	SPU Skala Kecamatan	SPU Skala Kelurahan	SPU Skala RW	Ruang Terbuka Non Hijau	Perdagangan dan Jasa Skala Kota	Perdagangan dan Jasa Skala WP	Perdagangan dan Jasa Skala SWP	Perkantoran	Instalasi Pengolahan Air Minum (IPAM)	Transportasi
		BA	PS	RTH-2	RTH-3	RTH-4	RTH-5	RTH-6	RTH-7	RTH-8	BJ	P-1	P-3	P-4	BR	KPI	W	R-2	R-3	R-4	SPU-1	SPU-2	SPU-3	SPU-4	RTNH	K-1	K-2	K-3	KT	PL-3	TR
1680	JASA REKAYASA PEKERJAAN TEKNIK SIPIL TRANSPORTASI	X	X	X	X	X	X	X	X	X	X	X	X	X	X	B4	X	T1, T2	T1, T2	T1, T2	T1, T2	T1, T2	T1, T2	T1, T2	X	I	I	I	I	X	X
1681	JASA REKAYASA PEKERJAAN MEKANIKAL DALAM BANGUNAN	X	X	X	X	X	X	X	X	X	X	X	X	X	X	B4	X	T1, T2	T1, T2	T1, T2	T1, T2	T1, T2	T1, T2	T1, T2	X	I	I	I	I	X	X
1682	JASA REKAYASA LAINNYA	X	X	X	X	X	X	X	X	X	X	X	X	X	X	B4	X	T1, T2	T1, T2	T1, T2	T1, T2	T1, T2	T1, T2	T1, T2	X	I	I	I	I	X	X
1683	JASA REKAYASA KONSTRUKSI PEMBANGKIT, JARINGAN TRANSMISI, GARDU INDUK, DAN DISTRIBUSI TENAGA LISTRIK	X	X	X	X	X	X	X	X	X	X	X	X	X	X	B4	X	T1, T2	T1, T2	T1, T2	T1, T2	T1, T2	T1, T2	T1, T2	X	I	I	I	I	X	X
1684	JASA REKAYASA PROSES INDUSTRIAL, PRODUKSI, DAN FASILITAS PRODUKSI	X	X	X	X	X	X	X	X	X	X	X	X	X	X	B4	X	T1, T2	T1, T2	T1, T2	T1, T2	T1, T2	T1, T2	T1, T2	X	I	I	I	I	X	X
1685	JASA PEMBUATAN PROSPEKTUS GEOLOGI DAN GEOFISIKA	X	X	X	X	X	X	X	X	X	X	X	X	X	X	B4	X	T1, T2	T1, T2	T1, T2	T1, T2	T1, T2	T1, T2	T1, T2	X	I	I	I	I	X	X
1686	JASA KONSULTANSI ILMIAH DAN TEKNIS BAWAH TANAH	X	X	X	X	X	X	X	X	X	X	X	X	X	X	B4	X	T1, T2	T1, T2	T1, T2	T1, T2	T1, T2	T1, T2	T1, T2	X	I	I	I	I	X	X
1687	JASA KONSULTANSI ILMIAH DAN TEKNIS PERMUKAAN TANAH DAN PEMBUATAN PETA	X	X	X	X	X	X	X	X	X	X	X	X	X	X	B4	X	T1, T2	T1, T2	T1, T2	T1, T2	T1, T2	T1, T2	T1, T2	X	I	I	I	I	X	X
1688	JASA KONSULTANSI ILMIAH DAN TEKNIS PRASARANA DAN SARANA UMUM	X	X	X	X	X	X	X	X	X	X	X	X	X	X	B4	X	T1, T2	T1, T2	T1, T2	T1, T2	T1, T2	T1, T2	T1, T2	X	I	I	I	I	X	X
1689	JASA KONSULTANSI ILMIAH DAN TEKNIS KONSTRUKSI SISTEM KENDALI LALU LINTAS	X	X	X	X	X	X	X	X	X	X	X	X	X	X	B4	X	T1, T2	T1, T2	T1, T2	T1, T2	T1, T2	T1, T2	T1, T2	X	I	I	I	I	X	X
1690	JASA KONSULTANSI ILMIAH DAN TEKNIS HIDROLIKA, HIDROLOGI DAN OCEANOGRAPHY	X	X	X	X	X	X	X	X	X	X	X	X	X	X	B4	X	T1, T2	T1, T2	T1, T2	T1, T2	T1, T2	T1, T2	T1, T2	X	I	I	I	I	X	X
1691	JASA PENGUJIAN DAN ANALISIS TEKNIS GEOLOGI, GEOFISIKA DAN GEOKIMIA	X	X	X	X	X	X	X	X	X	X	X	X	X	X	B4	X	T1, T2	T1, T2	T1, T2	T1, T2	T1, T2	T1, T2	T1, T2	X	I	I	I	I	X	X
1692	JASA PENGUJIAN DAN ANALISIS TEKNIS KOMPOSISI DAN TINGKAT KEMURNIAN	X	X	X	X	X	X	X	X	X	X	X	X	X	X	B4	X	T1, T2	T1, T2	T1, T2	T1, T2	T1, T2	T1, T2	T1, T2	X	I	I	I	I	X	X
1693	JASA PENGUJIAN HASIL PEKERJAAN KONSTRUKSI DAN FASILITAS LABORATORIUM	X	X	X	X	X	X	X	X	X	X	X	X	X	X	B4	X	X	X	X	X	X	X	X	X	I	I	I	I	X	X
1694	JASA PENGUJIAN DAN ANALISIS TEKNIS HIDROLIKA, HIDROLOGI DAN OCEANOGRAPHY	X	X	X	X	X	X	X	X	X	X	X	X	X	X	B4	X	T1, T2	T1, T2	T1, T2	T1, T2	T1, T2	T1, T2	T1, T2	X	X	X	X	X	X	X
1695	LEMBAGA SERTFIKASI BADAN USAHA (LSBU)	X	X	X	X	X	X	X	X	X	X	X	X	X	X	B4	X	X	X	X	T1, T2	T1, T2	T1, T2	T1, T2	X	X	X	X	X	X	X
1696	JASA PENGUJIAN DAN ANALISIS TEKNIS PARAMETER FISIKAL	X	X	X	X	X	X	X	X	X	X	X	X	X	X	B4	X	X	X	X	T1, T2	T1, T2	T1, T2	T1, T2	X	X	X	X	X	X	X
1697	JASA PENGUJIAN DAN ANALISIS AKUSTIK DAN VIBRATOR GEDUNG HUNIAN DAN NONHUNIAN	X	X	X	X	X	X	X	X	X	X	X	X	X	X	B4	X	X	X	X	T1, T2	T1, T2	T1, T2	T1, T2	X	X	X	X	X	X	X

KETERANGAN :	
I	Pemanfaatan ruang yang izinnya dalam peraturan zonasi
X	Pemanfaatan ruang yang tidak dizinkan dalam peraturan zonasi
T1	Untuk kegiatan yang dibatasi jumlahnya, berdasarkan standar yang berlaku ;
T2	Untuk kegiatan yang dibatasi waktu operasionalnya
T3	Untuk kegiatan yang dibatasi luasnya
B1	Untuk kegiatan yang wajib melakukan izin dan kajian lingkungan hidup sebagaimana diatur dalam peraturan perundang-undangan
B2	Untuk kegiatan yang wajib melakukan analisis dampak lalu lintas
B3	Untuk kegiatan yang wajib menyediakan prasarana minimal yang ditetapkan
B4	Untuk kegiatan yang wajib melakukan persetujuan dengan pengelola KI
B5	Untuk keigatan industri skala usaha kecil atau industri yang membutuhkan bahan baku khusus atau proses produksinya memerlukan lokasi khusus
B6	Bersyarat rekomendasi perubahan penggunaan tanah dari menteri yang menyelenggarakan urusan pemerintahan di bidang agraria/pertanahan dan tata ruang

Pj. Bupati Muara Enim

dto

Ahmad Rizali

LAMPIRAN V.2
PERATURAN BUPATI MUARA ENIM NOMOR □ TAHUN 20□□
TENTANG RENCANA DETAIL TATA RUANG
SEKITAR KAWASAN INDUSTRI TANJUNG ENIM

TABEL KETENTUAN INTENSITAS PEMANFAATAN RUANG SEKITAR KAWASAN INDUSTRI TANJUNG ENIM

NO	ZONA	SUB ZONA	KODE	KDH (%)	ARTERI		KOLEKTOR		LOKAL		LINGKUNGAN	
					KDB MAKS (%)	KLB MAKS	KDB MAKS (%)	KLB MAKS	KDB MAKS (%)	KLB MAKS	KDB MAKS (%)	KLB MAKS
1	Badan Air	Badan Air	BA	-	-	-	-	-	-	-	-	-
2	Perlindungan Setempat	Perlindungan Setempat	PS	70	20	0,2	20	0,2	20	0,2	20	0,2
3	Ruang Terbuka Hijau	Taman Kota	RTH-2	70	20	0,2	20	0,2	20	0,2	20	0,2
		Taman Kecamatan	RTH-3	70	20	0,2	20	0,2	20	0,2	20	0,2
		Taman Kelurahan	RTH-4	70	20	0,2	20	0,2	20	0,2	20	0,2
		Taman RW	RTH-5	70	20	0,2	20	0,2	20	0,2	20	0,2
		Taman RT	RTH-6	70	20	0,2	20	0,2	20	0,2	20	0,2
		Pemakaman	RTH-7	50	20	0,2	20	0,2	20	0,2	20	0,2
		Jalur Hijau	RTH-8	70	20	0,2	20	0,2	20	0,2	20	0,2
4	Badan Jalan	Badan Jalan	BJ	-	-	-	-	-	-	-	-	-
5	Pertanian	Tanaman Pangan	P-1	70	20	0,2	20	0,2	20	0,2	20	0,2
		Perkebunan	P-3	70	20	0,4	20	0,4	20	0,4	20	0,4
		Peternakan	P-4	70	20	0,2	20	0,2	20	0,2	20	0,2
6	Kawasan Peruntukan Industri	Kawasan Peruntukan Industri	KPI	20	80	8	80	8	80	8	80	8
7	Pertambangan	Pertambangan Batubara	BR	30	40	0,8	40	0,8	40	0,8	40	0,8
8	Pariwisata	Pariwisata	W	20	60	1,8	60	1,8	60	1,8	60	1,8
9	Perumahan	Perumahan Kepadatan Tinggi	R-2	10	80	3,2	80	3,2	80	3,2	80	3,2
		Perumahan Kepadatan Sedang	R-3	15	70	2,1	70	2,1	70	2,1	70	2,1
		Perumahan Kepadatan Rendah	R-4	20	60	1,2	60	1,2	60	1,2	60	1,2
10	Sarana Pelayanan Umum	SPU Skala Kota	SPU-1	15	80	4	80	4	80	4	80	4
		SPU Skala Kecamatan	SPU-2	20	75	3	75	3	75	3	75	3
		SPU Skala Kelurahan	SPU-3	20	70	2,1	70	2,1	70	2,1	70	2,1
		SPU Skala RW	SPU-4	20	70	2,1	70	2,1	70	2,1	70	2,1

LAMPIRAN V.2
PERATURAN BUPATI MUARA ENIM NOMOR □ TAHUN 20□□
TENTANG RENCANA DETAIL TATA RUANG
SEKITAR KAWASAN INDUSTRI TANJUNG ENIM

NO	ZONA	SUB ZONA	KODE	KDH (%)	ARTERI		KOLEKTOR		LOKAL		LINGKUNGAN	
					KDB MAKS (%)	KLB MAKS	KDB MAKS (%)	KLB MAKS	KDB MAKS (%)	KLB MAKS	KDB MAKS (%)	KLB MAKS
11	Ruang Terbuka Non Hijau	Ruang Terbuka Non Hijau	RTNH	20	70	0,7	70	0,7	70	0,7	70	0,7
12	Perdagangan dan Jasa	Perdagangan dan Jasa Skala Kota	K-1	15	80	4	80	4	80	4	80	4
		Perdagangan dan Jasa Skala WP	K-2	20	75	3	75	3	75	3	75	3
		Perdagangan dan Jasa Skala SWP	K-3	20	70	2,1	70	2,1	70	2,1	70	2,1
13	Perkantoran	Perkantoran	KT	15	80	4	80	4	80	4	80	4
14	Peruntukan Lainnya	Instalasi Pengolahan Air Minum (IPAM)	PL-3	25	70	1,4	70	1,4	70	1,4	70	1,4
15	Transportasi	Transportasi	TR	15	80	1,6	80	1,6	80	1,6	80	1,6

**asumsi ketinggian tiap lantai pada seluruh zona kecuali KPI adalah 4 meter*
**asumsi ketinggian pada zona KPI adalah 8 meter*

Pj. BUPATI MUARA ENIM

d□□

AHMAD RIZALI

LAMPIRAN V.□
PERATURAN BUPATI MUARA ENIM NOMOR □ TAHUN 20□□
TENTANG RENCANA DETAIL TATA RUANG
SEKITAR KAWASAN INDUSTRI TANJUNG ENIM

TABEL KETENTUAN TATA BANGUNAN SEKITAR KAWASAN INDUSTRI TANJUNG ENIM

NO	ZONA	SUB ZONA	KODE	JUMLAH LANTAI MAKS	KETINGGIAN BANGUNAN (TB) MAKSIMUM (M)	GSB (m)			
						ARTERI	KOLEKTOR	LOKAL	LINGKUNGAN
1	Badan Air	Badan Air	BA	-	-	-	-	-	-
2	Perlindungan Setempat	Perlindungan Setempat	PS	1	4	-	-	-	-
3	Ruang Terbuka Hijau	Taman Kota	RTH-2	1	4	-	-	-	-
		Taman Kecamatan	RTH-3	1	4	-	-	-	-
		Taman Kelurahan	RTH-4	1	4	-	-	-	-
		Taman RW	RTH-5	1	4	-	-	-	-
		Taman RT	RTH-6	1	4	-	-	-	-
		Pemakaman	RTH-7	1	4	-	-	-	-
		Jalur Hijau	RTH-8	1	4	-	-	-	-
4	Badan Jalan	Badan Jalan	BJ	-	-	-	-	-	-
5	Pertanian	Tanaman Pangan	P-1	1	4	6,5	5,5	3,75	3,25
		Perkebunan	P-3	2	8	6,5	5,5	3,75	3,25
		Peternakan	P-4	1	4	6,5	5,5	3,75	3,25
6	Kawasan Peruntukan Industri	Kawasan Peruntukan Industri	KPI	10	80	6,5	5,5	3,75	3,25
7	Pertambangan	Pertambangan Batubara	BR	2	8	6,5	5,5	3,75	3,25
8	Pariwisata	Pariwisata	W	3	12	6,5	5,5	3,75	3,25
9	Perumahan	Perumahan Kepadatan Tinggi	R-2	4	16	6,5	5,5	3,75	3,25
		Perumahan Kepadatan Sedang	R-3	3	12	6,5	5,5	3,75	3,25
		Perumahan Kepadatan Rendah	R-4	2	8	6,5	5,5	3,75	3,25
10	Sarana Pelayanan Umum	SPU Skala Kota	SPU-1	5	20	6,5	5,5	3,75	3,25
		SPU Skala Kecamatan	SPU-2	4	16	6,5	5,5	3,75	3,25
		SPU Skala Kelurahan	SPU-3	3	12	6,5	5,5	3,75	3,25
		SPU Skala RW	SPU-4	3	12	6,5	5,5	3,75	3,25
11	Ruang Terbuka Non Hijau	Ruang Terbuka Non Hijau	RTNH	1	4	6,5	5,5	3,75	3,25

LAMPIRAN V.□
PERATURAN BUPATI MUARA ENIM NOMOR □ TAHUN 20□□
TENTANG RENCANA DETAIL TATA RUANG
SEKITAR KAWASAN INDUSTRI TANJUNG ENIM

NO	ZONA	SUB ZONA	KODE	JUMLAH LANTAI MAKS	KETINGGIAN BANGUNAN (TB) MAKSIMUM (M)	GSB (m)			
						ARTERI	KOLEKTOR	LOKAL	LINGKUNGAN
12	Perdagangan dan Jasa	Perdagangan dan Jasa Skala Kota	K-1	5	20	6,5	5,5	3,75	3,25
		Perdagangan dan Jasa Skala WP	K-2	4	16	6,5	5,5	3,75	3,25
		Perdagangan dan Jasa Skala SWP	K-3	3	12	6,5	5,5	3,75	3,25
13	Perkantoran	Perkantoran	KT	5	20	6,5	5,5	3,75	3,25
14	Peruntukan Lainnya	Instalasi Pengolahan Air Minum (IPAM)	PL-3	2	8	6,5	5,5	3,75	3,25
15	Transportasi	Transportasi	TR	2	8	6,5	5,5	3,75	3,25

Pj. BUPATI MUARA ENIM

d□□

AHMAD RIZALI

LAMPIRAN V.4 PRASARANA DAN SARANA MINIMAL RDTR SEKITAR KAWASAN INDUSTRI TANJUNG ENIM

No.	Zona	Sub Zona	Kode	Prasarana Minimum	Sarana/Fasilitas Minimum
1	Badan Air		BA	• Tanggul tepian badan air.	• Fasilitas mitigasi bencana berupa rambu-rambu/penanda • Sistem peringatan dini
2	Perlindungan Setempat		PS	• Tempat sampah sudah dibedakan jenis sampahnya (organik dan non organik) • Drainase lingkungan tepi jalan dibuat berada dibawah trotoar. • Ruang terbuka berupa jalur hijau dan jalan inpeksi. • Bangunan pemecah gelombang	• Fasilitas mitigasi bencana : - Jalur evakuasi - Rambu-rambu/penanda • Sistem peringatan dini
3	Ruang Terbuka Hijau	Taman Kota	RTH-2	• Jaringan jalan • Prasarana Parkir Kegiatan yang Terbatas (T) dan Bersyarat (B) dalam ketentuan peraturan zonasi harus menyediakan prasarana parkir sesuai standar dengan konstruksi yang memungkinkan terjadinya resapan air seperti conblok diluar zona RTH • Aksesibilitas untuk difabel Kegiatan yang diperbolehkan harus menyediakan aksesibilitas untuk difabel berupa pintu masuk/keluar, koridor, tangga, ramp, yang disertai rambu-rambu • Jalur pedestrian • Lebar minimal pedestrian 2 meter yang dapat diakses kursi roda	• Fasilitas mitigasi bencana : - Lokasi evakuasi - Jalur evakuasi - Rambu-rambu/penanda • Sistem peringatan dini • Toilet umum
		Taman Kecamatan	RTH-3	• Jaringan jalan • Prasarana Parkir Kegiatan yang Terbatas (T) dan Bersyarat (B) dalam ketentuan peraturan zonasi harus menyediakan prasarana parkir sesuai standar dengan konstruksi yang memungkinkan terjadinya resapan air seperti conblok diluar zona RTH • Aksesibilitas untuk difabel Kegiatan yang diperbolehkan harus menyediakan aksesibilitas untuk difabel berupa pintu masuk/keluar, koridor, tangga, ramp, yang disertai rambu-rambu • Jalur pedestrian Lebar minimal pedestrian 2 meter yang dapat diakses kursi roda	• Fasilitas mitigasi bencana : - Lokasi evakuasi - Jalur evakuasi - Rambu-rambu/penanda • Sistem peringatan dini • Toilet umum
		Taman Kelurahan	RTH-4	• Jaringan jalan • Prasarana Parkir Kegiatan yang Terbatas (T) dan Bersyarat (B) dalam ketentuan peraturan zonasi harus menyediakan prasarana parkir sesuai standar dengan konstruksi yang memungkinkan terjadinya resapan air seperti conblok diluar zona RTH • Aksesibilitas untuk difabel Kegiatan yang diperbolehkan harus menyediakan aksesibilitas untuk difabel berupa pintu masuk/keluar, koridor, tangga, ramp, yang disertai rambu-rambu • Jalur pedestrian Lebar minimal pedestrian 1,2 meter yang dapat diakses kursi roda	• Fasilitas mitigasi bencana : - Lokasi evakuasi - Jalur evakuasi - Rambu-rambu/penanda • Sistem peringatan dini • Toilet umum
		Taman RW	RTH-5	• Jaringan jalan • Prasarana Parkir Kegiatan yang Terbatas (T) dan Bersyarat (B) dalam ketentuan peraturan zonasi harus menyediakan prasarana parkir sesuai standar dengan konstruksi yang memungkinkan terjadinya resapan air seperti conblok diluar zona RTH • Aksesibilitas untuk difabel Kegiatan yang diperbolehkan harus menyediakan aksesibilitas untuk difabel berupa pintu masuk/keluar, koridor, tangga, ramp, yang disertai rambu-rambu • Jalur pedestrian	• Toilet umum
		Taman RT	RTH-6	• Jaringan jalan • Prasarana Parkir Kegiatan yang Terbatas (T) dan Bersyarat (B) dalam ketentuan peraturan zonasi harus menyediakan prasarana parkir sesuai standar dengan konstruksi yang memungkinkan terjadinya resapan air seperti conblok diluar zona RTH • Aksesibilitas untuk difabel	• Toilet umum •

No.	Zona	Sub Zona	Kode	Prasarana Minimum	Sarana/Fasilitas Minimum
				Kegiatan yang diperbolehkan harus menyediakan aksesibilitas untuk difabel berupa pintu masuk/keluar, koridor, tangga, ramp, yang disertai rambu-rambu • Jalur pedestrian	
		Pemakaman	RTH-7	• Jalur pejalan kaki Dilengkapi fasilitas pejalan kaki dan ber seperti lampu jalan, fasilitas penyeberangan, tambatan, dan jalur hijau. • Prasarana lingkungan Tempat sampah sudah dibedakan jenis sampahnya (organik dan non organik) dan drainase lingkungan tepi jalan dibuat berada dibawah trotoar. • parkir	• Toilet umum • signage
4	Badan Jalan		BJ	• Saluran tepi jalan harus mampu mengalirkan debit maksimum; • Gorong-gorong harus mampu mengalirkan debit air paling besar, sesuai dengan luas daerah tangkapan air hujan; dan • Dinding penahan tanah harus mampu menahan gaya vertikal dan horizontal yang menjadi bebannya, sesuai dengan pertimbangan mekanika tanah dan geoteknik. • Penerangan jalan	• Fasilitas mitigasi bencana : - Jalur evakuasi - Rambu-rambu/penanda
5	Kawasan Peruntukan Industri		KPI	• Buffer (Jalur Hijau)	-
6	Perumahan	Perumahan Kepadatan Tinggi	R-2	• Jaringan Jalan Harus ada pemisahan jaringan jalan untuk pergerakan manusia dan kendaraan (sepeda, sepeda motor, mobil) yang berfungsi juga sebagai akses untuk evakuasi dalam keadaan darurat di jalan utama (lebar 14-30 meter) dan jalan lingkungan • Jaringan air bersih Tersedia sumber air, bak penampung yang diolah oleh penyelenggara dengan jumlah yang cukup. Untuk air PDAM suplai air antara 60-100 liter/org/hari : Permen PU No. 41/PRT/M/2007 tentang Pedoman Kriteria Teknis Pemanfaatan Kawasan Budidaya • Jaringan listrik Jaringan listrik setiap kegiatan zona perumahan dilayani dengan kapasitas listrik sesuai dengan kebutuhan yang mendukung kegiatan pada zona tersebut • Jaringan persampahan : - Alat pengangkut - Tempat pengumpulan sampah berupa tong sampah 12 m^3 • Jaringan drainase Zona perumahan harus dilengkapi jaringan drainase sesuai ketentuan dan persyaratan teknis yang diatur dalam peraturan perundangan yang berlaku terutama mengenai cara perencanaan umum jaringan drainase lingkungan perumahan di perkotaan. Salah satu ketentuan yang berlaku adalah SNI 02-2406-1991 tentang Tata cara perencanaan umum drainase perkotaan • Jaringan telekomunikasi Zona perumahan dilayani oleh jaringan telekomunikasi internet berupa wifi atau *fiber optic* • Jaringan air limbah berupa pemipaan air limbah dan IPAL komunal	• Fasilitas peribadatan Harus menyediakan fasilitas peribadatan untuk masyarakat sekitar di tempat strategis dan layak dengan didukung penyediaan prasarana yang nyaman untuk beribadah • RTH : - Untuk kawasan perumahan dengan luasan tertentu wajib menyediakan RTH pubik minimal 10% atau akan diatur lebih lanjut dalam Peraturan Bupati - Untuk tiap persil rumah wajib menyediakan RTH privat sebesar minimal 20% • Fasilitas evakuasi bencana : Lokasi evakuasi, sistem peringatan dini, jalur evakuasi, penanda/rambu-rambu • Fasilitas pendidikan minimal PAUD sampai SD • Fasilitas kesehatan minimal sekelas puskesmas • Fasilitas transportasi berupa shelter atau halte • Sarana kegiatan sosial warga (gedung pertemuan, balai warga, dll)
		Perumahan Kepadatan Sedang	R-3	• Jaringan Jalan Harus ada pemisahan jaringan jalan untuk pergerakan manusia dan kendaraan (sepeda, sepeda motor, mobil) yang berfungsi juga sebagai akses untuk evakuasi dalam keadaan darurat di jalan utama (lebar 14 meter) dan jalan lingkungan • Jaringan air bersih Tersedia sumber air, bak penampung yang diolah oleh penyelenggara dengan jumlah yang cukup. Untuk air PDAM suplai air antara 60-100 liter/org/hari : Permen PU No. 41/PRT/M/2007 tentang Pedoman Kriteria Teknis Pemanfaatan Kawasan Budidaya • Jaringan listrik	• Fasilitas peribadatan Harus menyediakan fasilitas peribadatan untuk masyarakat sekitar di tempat strategis dan layak dengan didukung penyediaan prasarana yang nyaman untuk beribadah • RTH : - Untuk kawasan perumahan dengan luasan tertentu wajib menyediakan RTH pubik minimal 10% atau akan diatur lebih lanjut dalam Peraturan Bupati - Untuk tiap persil rumah wajib menyediakan RTH privat sebesar minimal 20% • Fasilitas evakuasi bencana :

No.	Zona	Sub Zona	Kode	Prasarana Minimum	Sarana/Fasilitas Minimum
				Jaringan listrik setiap kegiatan zona perumahan dilayani dengan kapasitas listrik sesuai dengan kebutuhan yang mendukung kegiatan pada zona tersebut • Jaringan persampahan : - Alat pengangkut - Tempat pengumpulan sampah berupa tong sampah 2 m^3 • Jaringan drainase Zona perumahan harus dilengkapi jaringan drainase sesuai ketentuan dan persyaratan teknis yang diatur dalam peraturan perundangan yang berlaku terutama mengenai cara perencanaan umum jaringan drainase lingkungan perumahan di perkotaan. Salah satu ketentuan yang berlaku adalah SNI 02-2406-1991 tentang Tata cara perencanaan umum drainase perkotaan • Jaringan telekomunikasi Zona perumahan dilayani oleh jaringan telekomunikasi internet berupa wifi atau *fiber optic* • Jaringan air limbah berupa pemipaan air limbah dan IPAL komunal	Lokasi evakuasi, sistem peringatan dini, jalur evakuasi, penanda/rambu-rambu • Fasilitas pendidikan minimal PAUD • Fasilitas kesehatan minimal sekelas puskesmas pembantu • Sarana kegiatan sosial sekelas balai warga
		Perumahan Kepadatan Rendah	R-4	• Jaringan Jalan Harus ada pemisahan jaringan jalan untuk pergerakan manusia dan kendaraan (sepeda, sepeda motor, mobil) yang berfungsi juga sebagai akses untuk evakuasi dalam keadaan darurat di jalan utama (lebar 10 meter) dan jalan lingkungan • Jaringan air bersih Tersedia sumber air, bak penampung yang diolah oleh penyelenggara dengan jumlah yang cukup. Untuk air PDAM suplai air antara 60-100 liter/org/hari : Permen PU No. 41/PRT/M/2007 tentang Pedoman Kriteria Teknis Pemanfaatan Kawasan Budidaya • Jaringan listrik Jaringan listrik setiap kegiatan zona perumahan dilayani dengan kapasitas listrik sesuai dengan kebutuhan yang mendukung kegiatan pada zona tersebut • Jaringan persampahan : - Alat pengangkut - Tempat pengumpulan sampah berupa tong sampah 2 m^3 • Jaringan drainase Zona perumahan harus dilengkapi jaringan drainase sesuai ketentuan dan persyaratan teknis yang diatur dalam peraturan perundangan yang berlaku terutama mengenai cara perencanaan umum jaringan drainase lingkungan perumahan di perkotaan. Salah satu ketentuan yang berlaku adalah SNI 02-2406-1991 tentang Tata cara perencanaan umum drainase perkotaan • Jaringan telekomunikasi Zona perumahan dilayani oleh jaringan telekomunikasi internet berupa wifi atau *fiber optic* • Jaringan air limbah berupa pemipaan air limbah dan IPAL komunal	• Fasilitas peribadatan Harus menyediakan fasilitas peribadatan untuk masyarakat sekitar di tempat strategis dan layak dengan didukung penyediaan prasarana yang nyaman untuk beribadah • RTH : - Untuk kawasan perumahan dengan luasan tertentu wajib menyediakan RTH pubik minimal 10% atau akan diatur lebih lanjut dalam Peraturan Bupati - Untuk tiap persil rumah wajib menyediakan RTH privat sebesar minimal 20% • Fasilitas evakuasi bencana : Lokasi evakuasi, sistem peringatan dini, jalur evakuasi, penanda/rambu-rambu • Fasilitas pendidikan minimal PAUD • Sarana kegiatan sosial sekelas balai warga
7	Perdagangan dan Jasa	Perdagangan dan Jasa Skala Kota	K-1	• Jaringan Jalan Harus ada pemisahan jaringan jalan untuk pergerakan manusia dan kendaraan (sepeda, sepeda motor, mobil) yang berfungsi juga sebagai akses untuk evakuasi dalam keadaan darurat di jalan utama dan jalan lingkungan • Jaringan air bersih Tersedia sumber air, bak penampung yang diolah oleh penyelenggara dengan jumlah yang cukup. Untuk air PDAM suplai air antara 60-100 liter/org/hari : Permen PU No. 41/PRT/M/2007 tentang Pedoman Kriteria Teknis Pemanfaatan Kawasan Budidaya • Jaringan listrik Jaringan listrik setiap kegiatan zona perdagangan dan jasa dilayani dengan kapasitas listrik sesuai dengan kebutuhan yang mendukung kegiatan pada zona tersebut • Jaringan persampahan : - Alat pengangkut - Tempat pengumpulan sampah berupa tong sampah 12 m^3	• Fasilitas peribadatan Harus menyediakan fasilitas peribadatan untuk masyarakat sekitar di tempat strategis dan layak dengan didukung penyediaan prasarana yang nyaman untuk beribadah • RTH : Wajib menyediakan RTH publik minimal 20% • Fasilitas evakuasi bencana : Lokasi evakuasi, sistem peringatan dini, jalur evakuasi, penanda/rambu-rambu • Fasilitas transportasi • Fasilitas perkantoran • Toilet umum • Fasilitas perdagangan dan jasa

No.	Zona	Sub Zona	Kode	Prasarana Minimum	Sarana/Fasilitas Minimum
				• Jaringan drainase Zona perdagangan dan jasa harus dilengkapi jaringan drainase sesuai ketentuan dan persyaratan teknis yang diatur dalam peraturan perundangan yang berlaku terutama mengenai cara perencanaan umum jaringan drainase lingkungan perumahan di perkotaan. Salah satu ketentuan yang berlaku adalah SNI 02-2406-1991 tentang Tata cara perencanaan umum drainase perkotaan • Jaringan telekomunikasi Zona perdagangan dan jasa dilayani oleh jaringan telekomunikasi internet berupa wifi • Gedung parkir dengan rasio 1 mobil/100 m^2 lantai bruto • Pelataran parkir dengan rasio 1 mobil/100 m^2 lantai bruto • Jaringan air limbah berupa pemipaan air limbah	
		Perdagangan dan Jasa Skala WP	K-2	• Jaringan Jalan Harus ada pemisahan jaringan jalan untuk pergerakan manusia dan kendaraan (sepeda, sepeda motor, mobil) yang berfungsi juga sebagai akses untuk evakuasi dalam keadaan darurat di jalan utama dan jalan lingkungan • Jaringan air bersih Tersedia sumber air, bak penampung yang diolah oleh penyelenggara dengan jumlah yang cukup. Untuk air PDAM suplai air antara 60-100 liter/org/hari : Permen PU No. 41/PRT/M/2007 tentang Pedoman Kriteria Teknis Pemanfaatan Kawasan Budidaya • Jaringan listrik Jaringan listrik setiap kegiatan zona perdagangan dan jasa dilayani dengan kapasitas listrik sesuai dengan kebutuhan yang mendukung kegiatan pada zona tersebut • Jaringan persampahan : - Alat pengangkut - Tempat pengumpulan sampah berupa tong sampah 12 m^3 • Jaringan drainase Zona perdagangan dan jasa harus dilengkapi jaringan drainase sesuai ketentuan dan persyaratan teknis yang diatur dalam peraturan perundangan yang berlaku terutama mengenai cara perencanaan umum jaringan drainase lingkungan perumahan di perkotaan. Salah satu ketentuan yang berlaku adalah SNI 02-2406-1991 tentang Tata cara perencanaan umum drainase perkotaan • Jaringan telekomunikasi Zona perdagangan dan jasa dilayani oleh jaringan telekomunikasi internet berupa wifi • Gedung parkir dengan rasio 1 mobil/100 m^2 lantai bruto • Pelataran parkir dengan rasio 1 mobil/100 m^2 lantai bruto • Jaringan air limbah berupa pemipaan air limbah	• Fasilitas peribadatan Harus menyediakan fasilitas peribadatan untuk masyarakat sekitar di tempat strategis dan layak dengan didukung penyediaan prasarana yang nyaman untuk beribadah • RTH : Wajib menyediakan RTH publik minimal 20% • Fasilitas evakuasi bencana : Lokasi evakuasi, sistem peringatan dini, jalur evakuasi, penanda/rambu-rambu • Fasilitas transportasi • Fasilitas perkantoran • Toilet umum • Fasilitas perdagangan dan jasa
		Perdagangan dan Jasa Skala SWP	K-3	• Jaringan Jalan Harus ada pemisahan jaringan jalan untuk pergerakan manusia dan kendaraan (sepeda, sepeda motor, mobil) yang berfungsi juga sebagai akses untuk evakuasi dalam keadaan darurat di jalan utama dan jalan lingkungan • Jaringan air bersih Tersedia sumber air, bak penampung yang diolah oleh penyelenggara dengan jumlah yang cukup. Untuk air PDAM suplai air antara 60-100 liter/org/hari : Permen PU No. 41/PRT/M/2007 tentang Pedoman Kriteria Teknis Pemanfaatan Kawasan Budidaya • Jaringan listrik Jaringan listrik setiap kegiatan zona perdagangan dan jasa dilayani dengan kapasitas listrik sesuai dengan kebutuhan yang mendukung kegiatan pada zona tersebut • Jaringan persampahan : - Alat pengangkut - Tempat pengumpulan sampah berupa tong sampah 2 m^3 • Jaringan drainase	• Fasilitas peribadatan Harus menyediakan fasilitas peribadatan untuk masyarakat sekitar di tempat strategis dan layak dengan didukung penyediaan prasarana yang nyaman untuk beribadah • RTH : Wajib menyediakan RTH publik minimal 20% • Fasilitas evakuasi bencana : Lokasi evakuasi, sistem peringatan dini, jalur evakuasi, penanda/rambu-rambu • Fasilitas perkantoran • Toilet umum • Fasilitas perdagangan dan jasa

No.	Zona	Sub Zona	Kode	Prasarana Minimum	Sarana/Fasilitas Minimum
				Zona perdagangan dan jasa harus dilengkapi jaringan drainase sesuai ketentuan dan persyaratan teknis yang diatur dalam peraturan perundangan yang berlaku terutama mengenai cara perencanaan umum jaringan drainase lingkungan perumahan di perkotaan. Salah satu ketentuan yang berlaku adalah SNI 02-2406-1991 tentang Tata cara perencanaan umum drainase perkotaan • Gedung parkir dengan rasio 1 mobil/60 m^2 lantai bruto • Pelataran parkir dengan rasio 1 mobil/60 m^2 lantai bruto • Jaringan air limbah berupa pemipaan air limbah	
8	Perkantoran	Perkantoran	KT	• Jaringan Jalan Harus ada pemisahan jaringan jalan untuk pergerakan manusia dan kendaraan (sepeda, sepeda motor, mobil) yang berfungsi juga sebagai akses untuk evakuasi dalam keadaan darurat di jalan utama dan jalan lingkungan • Jaringan air bersih Tersedia sumber air, bak penampung yang diolah oleh penyelenggara dengan jumlah yang cukup. Untuk air PDAM suplai air antara 60-100 liter/org/hari : Permen PU No. 41/PRT/M/2007 tentang Pedoman Kriteria Teknis Pemanfaatan Kawasan Budidaya • Jaringan listrik Jaringan listrik setiap kegiatan zona perkantoran dilayani dengan kapasitas listrik sesuai dengan kebutuhan yang mendukung kegiatan pada zona tersebut • Jaringan persampahan : - Alat pengangkut - Tempat pengumpulan sampah berupa tong sampah 12 m^3 • Jaringan drainase Zona perkantoran harus dilengkapi jaringan drainase sesuai ketentuan dan persyaratan teknis yang diatur dalam peraturan perundangan yang berlaku terutama mengenai cara perencanaan umum jaringan drainase lingkungan perumahan di perkotaan. Salah satu ketentuan yang berlaku adalah SNI 02-2406-1991 tentang Tata cara perencanaan umum drainase perkotaan • Gedung parkir dengan rasio 1 mobil/60 m^2 lantai bruto • Pelataran parkir dengan rasio 1 mobil/60 m^2 lantai bruto • Jaringan air limbah berupa pemipaan air limbah • Jaringan telekomunikasi Zona perkantoran dilayani oleh jaringan telekomunikasi internet berupa wifi	• Fasilitas peribadatan Harus menyediakan fasilitas peribadatan untuk masyarakat sekitar di tempat strategis dan layak dengan didukung penyediaan prasarana yang nyaman untuk beribadah • RTH : Wajib menyediakan RTH publik minimal 20% • Fasilitas evakuasi bencana : Lokasi evakuasi, sistem peringatan dini, jalur evakuasi, penanda/rambu-rambu • Fasilitas transportasi • Restoran/cafe/kantin • Toilet umum • Fasilitas kesehatan
9	Sarana Pelayanan Umum	SPU skala kota	SPU-1	• Jaringan Jalan Harus ada pemisahan jaringan jalan untuk pergerakan manusia dan kendaraan (sepeda, sepeda motor, mobil) yang berfungsi juga sebagai akses untuk evakuasi dalam keadaan darurat di jalan utama dan jalan lingkungan • Jaringan air bersih Tersedia sumber air, bak penampung yang diolah oleh penyelenggara dengan jumlah yang cukup. Untuk air PDAM suplai air antara 60-100 liter/org/hari : Permen PU No. 41/PRT/M/2007 tentang Pedoman Kriteria Teknis Pemanfaatan Kawasan Budidaya • Jaringan listrik Jaringan listrik setiap kegiatan zona SPU skala kota dilayani dengan kapasitas listrik sesuai dengan kebutuhan yang mendukung kegiatan pada zona tersebut • Jaringan persampahan : - Alat pengangkut - Tempat pengumpulan sampah berupa tong sampah 6 m^3 • Jaringan drainase Zona SPU Skala Kota harus dilengkapi jaringan drainase sesuai ketentuan dan persyaratan teknis yang diatur dalam peraturan perundangan yang berlaku terutama mengenai cara perencanaan umum jaringan drainase lingkungan perumahan di perkotaan. Salah satu ketentuan yang berlaku adalah SNI 02-2406-1991 tentang Tata cara perencanaan umum drainase perkotaan	• Fasilitas peribadatan Harus menyediakan fasilitas peribadatan untuk masyarakat sekitar di tempat strategis dan layak dengan didukung penyediaan prasarana yang nyaman untuk beribadah • RTH : Wajib menyediakan RTH publik minimal 10% • Fasilitas evakuasi bencana : Lokasi evakuasi, sistem peringatan dini, jalur evakuasi, penanda/rambu-rambu • Fasilitas transportasi • Parkir kendaraan barang • Fasilitas perkantoran • Toilet umum • Fasilitas perdagangan dan jasa penunjang kegiatan utama • Fasilitas tunggu • Fasilitas kesehatan • Fasilitas olahraga

No.	Zona	Sub Zona	Kode	Prasarana Minimum	Sarana/Fasilitas Minimum
				• Jaringan telekomunikasi Zona SPU Skala Kota dilayani oleh jaringan telekomunikasi internet berupa wifi	
		SPU Skala Kecamatan	SPU-2	• Jaringan Jalan Harus ada pemisahan jaringan jalan untuk pergerakan manusia dan kendaraan (sepeda, sepeda motor, mobil) yang berfungsi juga sebagai akses untuk evakuasi dalam keadaan darurat di jalan utama dan jalan lingkungan • Jaringan air bersih Tersedia sumber air, bak penampung yang diolah oleh penyelenggara dengan jumlah yang cukup. Untuk air PDAM suplai air antara 60-100 liter/org/hari : Permen PU No. 41/PRT/M/2007 tentang Pedoman Kriteria Teknis Pemanfaatan Kawasan Budidaya • Jaringan listrik Jaringan listrik setiap kegiatan zona sarana pelayanan umum dilayani dengan kapasitas listrik sesuai dengan kebutuhan yang mendukung kegiatan pada zona tersebut • Jaringan persampahan : - Alat pengangkut - Tempat pengumpulan sampah berupa tong sampah 6 m^3 • Jaringan drainase Zona SPU Skala Kecamatan harus dilengkapi jaringan drainase sesuai ketentuan dan persyaratan teknis yang diatur dalam peraturan perundangan yang berlaku terutama mengenai cara perencanaan umum jaringan drainase lingkungan perumahan di perkotaan. Salah satu ketentuan yang berlaku adalah SNI 02-2406-1991 tentang Tata cara perencanaan umum drainase perkotaan • Jaringan telekomunikasi Zona SPU Skala Kecamatan dilayani oleh jaringan telekomunikasi internet berupa wifi	• Fasilitas peribadatan Harus menyediakan fasilitas peribadatan untuk masyarakat sekitar di tempat strategis dan layak dengan didukung penyediaan prasarana yang nyaman untuk beribadah • RTH : Wajib menyediakan RTH publik minimal 10% • Fasilitas evakuasi bencana : Lokasi evakuasi, sistem peringatan dini, jalur evakuasi, penanda/rambu-rambu • Fasilitas transportasi • Parkir kendaraan barang • Fasilitas perkantoran • Toilet umum • Fasilitas perdagangan dan jasa penunjang kegiatan utama • Fasilitas tunggu • Fasilitas kesehatan • Fasilitas olahraga
		SPU Skala Kelurahan	SPU-3	• Jaringan Jalan Harus ada pemisahan jaringan jalan untuk pergerakan manusia dan kendaraan (sepeda, sepeda motor, mobil) yang berfungsi juga sebagai akses untuk evakuasi dalam keadaan darurat di jalan utama dan jalan lingkungan • Jaringan air bersih Tersedia sumber air, bak penampung yang diolah oleh penyelenggara dengan jumlah yang cukup. Untuk air PDAM suplai air antara 60-100 liter/org/hari : Permen PU No. 41/PRT/M/2007 tentang Pedoman Kriteria Teknis Pemanfaatan Kawasan Budidaya • Jaringan listrik Jaringan listrik setiap kegiatan zona SPU skala kelurahan dilayani dengan kapasitas listrik sesuai dengan kebutuhan yang mendukung kegiatan pada zona tersebut • Jaringan persampahan : - Alat pengangkut - Tempat pengumpulan sampah berupa tong sampah 6 m^3 • Jaringan drainase Zona SPU Skala Kelurahan harus dilengkapi jaringan drainase sesuai ketentuan dan persyaratan teknis yang diatur dalam peraturan perundangan yang berlaku terutama mengenai cara perencanaan umum jaringan drainase lingkungan perumahan di perkotaan. Salah satu ketentuan yang berlaku adalah SNI 02-2406-1991 tentang Tata cara perencanaan umum drainase perkotaan • Jaringan telekomunikasi Zona SPU Skala Kelurahan dilayani oleh jaringan telekomunikasi internet berupa wifi	• Fasilitas peribadatan Harus menyediakan fasilitas peribadatan untuk masyarakat sekitar di tempat strategis dan layak dengan didukung penyediaan prasarana yang nyaman untuk beribadah • RTH : Wajib menyediakan RTH publik minimal 10% • Fasilitas evakuasi bencana : Lokasi evakuasi, sistem peringatan dini, jalur evakuasi, penanda/rambu-rambu • Fasilitas transportasi • Parkir kendaraan barang • Fasilitas perkantoran • Toilet umum • Fasilitas perdagangan dan jasa penunjang kegiatan utama • Fasilitas tunggu • Fasilitas kesehatan • Fasilitas olahraga
		SPU Skala RW	SPU-4	• Jaringan Jalan Harus ada pemisahan jaringan jalan untuk pergerakan manusia dan kendaraan (sepeda, sepeda motor, mobil) yang berfungsi juga sebagai akses untuk evakuasi dalam keadaan darurat di jalan utama dan jalan lingkungan	• Fasilitas peribadatan Harus menyediakan fasilitas peribadatan untuk masyarakat sekitar di tempat strategis dan layak dengan didukung penyediaan prasarana yang nyaman untuk beribadah

No.	Zona	Sub Zona	Kode	Prasarana Minimum	Sarana/Fasilitas Minimum
				• Jaringan air bersih Tersedia sumber air, bak penampung yang diolah oleh penyelenggara dengan jumlah yang cukup. Untuk air PDAM suplai air antara 60-100 liter/org/hari : Permen PU No. 41/PRT/M/2007 tentang Pedoman Kriteria Teknis Pemanfaatan Kawasan Budidaya • Jaringan listrik Jaringan listrik setiap kegiatan zona SPU skala kelurahan dilayani dengan kapasitas listrik sesuai dengan kebutuhan yang mendukung kegiatan pada zona tersebut • Jaringan persampahan : - Alat pengangkut - Tempat pengumpulan sampah berupa tong sampah 6 m^3 • Jaringan drainase Zona SPU Skala Kelurahan harus dilengkapi jaringan drainase sesuai ketentuan dan persyaratan teknis yang diatur dalam peraturan perundangan yang berlaku terutama mengenai cara perencanaan umum jaringan drainase lingkungan perumahan di perkotaan. Salah satu ketentuan yang berlaku adalah SNI 02-2406-1991 tentang Tata cara perencanaan umum drainase perkotaan • Jaringan telekomunikasi • Zona SPU Skala RW dilayani oleh jaringan telekomunikasi internet berupa wifi	• RTH : Wajib menyediakan RTH publik minimal 10% • Fasilitas evakuasi bencana : Lokasi evakuasi, sistem peringatan dini, jalur evakuasi, penanda/rambu-rambu • Fasilitas transportasi • Parkir kendaraan barang • Fasilitas perkantoran • Toilet umum • Fasilitas perdagangan dan jasa penunjang kegiatan utama • Fasilitas tunggu • Fasilitas kesehatan • Fasilitas olahraga
10	Pariwisata	Pariwisata	W	• Jaringan Jalan Harus ada pemisahan jaringan jalan untuk pergerakan manusia dan kendaraan (sepeda, sepeda motor, mobil) yang berfungsi juga sebagai akses untuk evakuasi dalam keadaan darurat dengan lebar jalan utama 14 meter • Pelataran parkir dengan rasio 1 mobil/50 m^2 lantai bruto • Jaringan air bersih Tersedia sumber air, bak penampung yang diolah oleh penyelenggara dengan jumlah yang cukup. Untuk air PDAM suplai air antara 60-100 liter/org/hari : Permen PU No. 41/PRT/M/2007 tentang Pedoman Kriteria Teknis Pemanfaatan Kawasan Budidaya • Jaringan listrik Jaringan listrik setiap kegiatan zona perdagangan dan jasa dilayani dengan kapasitas listrik sesuai dengan kebutuhan yang mendukung kegiatan pada zona tersebut • Jaringan persampahan : - Alat pengangkut - Tempat pengumpulan sampah berupa tong sampah • Jaringan drainase Zona Pariwisata harus dilengkapi jaringan drainase sesuai ketentuan dan persyaratan teknis yang diatur dalam peraturan perundangan yang berlaku terutama mengenai cara perencanaan umum jaringan drainase lingkungan perumahan di perkotaan. Salah satu ketentuan yang berlaku adalah SNI 02-2406-1991 tentang Tata cara perencanaan umum drainase perkotaan • Jaringan telekomunikasi • Zona Pariwisata dilayani oleh jaringan telekomunikasi internet berupa wifi	• RTH Wajib menyediakan RTH publik minimal 30% • Fasilitas mitigasi bencana : - Lokasi evakuasi - Jalur evakuasi - Penanda/rambu-rambu - Sistem peringatan dini • Restoran/cafe • Fasilitas perdagangan dan jasa penunjang kegiatan utama • Tempat bermain anak • Toilet umum • Penginapan • Plaza • Fasilitas peribadatan • Fasilitas kesehatan • *Tourist Information Center*
11	Pertanian	Tanaman pangan	P-1	• Jaringan Jalan minimal 10 meter • Jaringan air bersih Tersedia sumber air, bak penampung yang diolah oleh penyelenggara dengan jumlah yang cukup. Untuk air PDAM suplai air antara 60-100 liter/org/hari : Permen PU No. 41/PRT/M/2007 tentang Pedoman Kriteria Teknis Pemanfaatan Kawasan Budidaya • Jaringan listrik Jaringan listrik setiap kegiatan zona pertanian dilayani dengan kapasitas listrik sesuai dengan kebutuhan yang mendukung kegiatan pada zona tersebut • Jaringan persampahan : - Alat pengangkut - Tempat pengumpulan sampah berupa tong sampah 6 m^3	• Fasilitas bagian dari tanaman pangan : - Pergudangan/lumbung - Tempat pengolahan hasil pertanian • Fasilitas mitigasi bencana : - Lokasi evakuasi - Jalur evakuasi - Penanda/rambu-rambu - Sistem peringatan dini

No.	Zona	Sub Zona	Kode	Prasarana Minimum	Sarana/Fasilitas Minimum
				• Jaringan drainase Zona Pertanian harus dilengkapi jaringan drainase sesuai ketentuan dan persyaratan teknis yang diatur dalam peraturan perundangan yang berlaku terutama mengenai cara perencanaan umum jaringan drainase lingkungan perumahan di perkotaan. Salah satu ketentuan yang berlaku adalah SNI 02-2406-1991 tentang Tata cara perencanaan umum drainase perkotaan • Jaringan telekomunikasi Zona Pertanian dilayani oleh jaringan telekomunikasi • Jaringan irigasi sesuai dengan standar yang berlaku	
		Perkebunan	P-3	• Jaringan Jalan minimal 10 meter • Jaringan air bersih Tersedia sumber air, bak penampung yang diolah oleh penyelenggara dengan jumlah yang cukup. Untuk air PDAM suplai air antara 60-100 liter/org/hari : Permen PU No. 41/PRT/M/2007 tentang Pedoman Kriteria Teknis Pemanfaatan Kawasan Budidaya • Jaringan listrik Jaringan listrik setiap kegiatan zona perkebunan dilayani dengan kapasitas listrik sesuai dengan kebutuhan yang mendukung kegiatan pada zona tersebut • Jaringan persampahan : - Alat pengangkut - Tempat pengumpulan sampah berupa tong sampah 6 m^3 • Jaringan drainase Zona Pertanian harus dilengkapi jaringan drainase sesuai ketentuan dan persyaratan teknis yang diatur dalam peraturan perundangan yang berlaku terutama mengenai cara perencanaan umum jaringan drainase lingkungan perumahan di perkotaan. Salah satu ketentuan yang berlaku adalah SNI 02-2406-1991 tentang Tata cara perencanaan umum drainase perkotaan • Jaringan telekomunikasi Zona Perkebunan dilayani oleh jaringan telekomunikasi	• Fasilitas bagian dari perkebunan : - Pergudangan/lumbung - Tempat pengolahan hasil pertanian • Fasilitas mitigasi bencana : - Lokasi evakuasi - Jalur evakuasi - Penanda/rambu-rambu - Sistem peringatan dini
12	Transportasi	Transportasi	TR	• Ketentuan jalur pejalan kaki, meliputi: - jalur pejalan kaki dengan tipe sidewalk ditentukan dengan lebar antara 1,5- 2 meter; - jalur pejalan kaki dilengkapi fasilitas pejalan kaki seperti lampu jalan, bangku jalan, fasilitas penyeberangan dan jalur hijau; dan - jalur pejalan kaki berpemandangan indah di lokasi-lokasi yang memiliki pemandangan terbaik kota, dilengkapi dengan pelataran pandang, fasilitas penunjang dan perabot lansekap, yang penempatannya tidak mengganggu pemandangan ke arah keunikan bentang alam. • Ketentuan utilitas perkotaan, meliputi: - hidran halaman minimal memiliki suplai air sebesar 38 liter/detik pada tekanan 3.5 bar dan mampu mengalirkan air minimal selama 30 menit; - hidran umum harus mempunyai jarak maksimal 3 meter dari garis tepi jalan; - drainase lingkungan tepi jalan dibuat berada dibawah trotoar secara tertutup dengan perkerasan permanen; - penyediaan utilitas perkotaan dapat dibuat sebagai satu sistem terpadu bawah tanah; dan - pada setiap pembangunan baru yang berlokasi di kelerengan lebih dari 25% harus mengajukan ijin yang menyertakan perencanaan pembuatan sistem drainase yang menjamin aliran air hujan tidak merusak kondisi lingkungan akibat pembangunan dan tidak memberi dampak erosi, banjir dan longsor. • Ketentuan prasarana lingkungan, meliputi: - memiliki kemudahan akses yang dapat dilewati pemadam kebakaran dan perlindungan sipil, lebar jalan minimum 3,5 meter;	• Fasilitas peribadatan Harus menyediakan fasilitas peribadatan untuk masyarakat sekitar di tempat strategis dan layak dengan didukung penyediaan prasarana yang nyaman untuk beribadah • RTH : Wajib menyediakan RTH publik minimal 20% • Restoran/cafe/kantin • Toilet umum • Fasilitas kesehatan

No.	Zona	Sub Zona	Kode	Prasarana Minimum	Sarana/Fasilitas Minimum
				- tempat sampah volume 50 liter sudah dibedakan jenis sampahnya (organik dan non organik) serta diangkut menggunakan gerobak berkapasitas 1,5 meter kubik dengan metode angkut tidak tetap; - tersedia prasarana pembuangan limbah domestik sebelum dialirkan ke bangunan pengolahan air limbah (sistem off site); dan • Pada setiap bangunan rumah baru harus memiliki bak septik yang berada di bagian depan kavling dan berjarak sekurang-kurangnya 10 meter dari sumber air tanah, sedangkan apartemen, permukiman kepadatan tinggi yang tidak memungkinkan membuat bak septik individual diperkenankan menggunakan bak septik komunal.	
13	Pertambangan	Pertambangan Batubara	BR	• Ketentuan utilitas perkotaan, meliputi: - hidran halaman minimal memiliki suplai air sebesar 38 liter/detik pada tekanan 3.5 bar dan mampu mengalirkan air minimal selama 30 menit; - hidran umum harus mempunyai jarak maksimal 3 meter dari garis tepi jalan; - drainase lingkungan tepi jalan dibuat berada dibawah trotoar secara tertutup dengan perkerasan permanen; - penyediaan utilitas perkotaan dapat dibuat sebagai satu sistem terpadu bawah tanah; dan - pada setiap pembangunan baru yang berlokasi di kelerengan lebih dari 25% harus mengajukan ijin yang menyertakan perencanaan pembuatan sistem drainase yang menjamin aliran air hujan tidak merusak kondisi lingkungan akibat pembangunan dan tidak memberi dampak erosi, banjir dan longsor. • Ketentuan prasarana lingkungan, meliputi: - memiliki kemudahan akses yang dapat dilewati pemadam kebakaran dan perlindungan sipil, lebar jalan minimum 3,5 meter; - tempat sampah volume 50 liter sudah dibedakan jenis sampahnya (organik dan non organik) serta diangkut menggunakan gerobak berkapasitas 1,5 meter kubik dengan metode angkut tidak tetap; - tersedia prasarana pembuangan limbah domestik sebelum dialirkan ke bangunan pengolahan air limbah (sistem off site).	• RTH : Wajib menyediakan RTH publik minimal 20% • Fasilitas kesehatan
14	Kawasan Peruntukan Lainnya	Instalasi Pengolahan Air Minum (IPAM)	PL-3	• Ketentuan prasarana lingkungan, meliputi: - memiliki kemudahan akses yang dapat dilewati pemadam kebakaran dan perlindungan sipil, lebar jalan minimum 3,5 meter; - tempat sampah volume 50 liter sudah dibedakan jenis sampahnya (organik dan non organik) serta diangkut menggunakan gerobak berkapasitas 1,5 meter kubik dengan metode angkut tidak tetap; dan - tersedia prasarana pembuangan limbah domestik sebelum dialirkan ke bangunan pengolahan air limbah (sistem *off site*).	• RTH: Wajib menyediakan RTH publik minimal 20% • Jalur evakuasi

Pj. Bupati Muara Enim

dto

Ahmad Rizali

LAMPIRAN V.5
PERATURAN BUPATI MUARA ENIM NOMOR 2 TAHUN 2024
TENTANG RENCANA DETAIL TATA RUANG
SEKITAR KAWASAN INDUSTRI TANJUNG ENIM

KETENTUAN KHUSUS RDTR SEKITAR KAWASAN INDUSTRI TANJUNG ENIM

No.	Jenis Ketentuan Khusus	Zona/Sub-zona	Kode	Lokasi	Luas (Ha)	Ketentuan Khusus
1	**LAHAN PERTANIAN PANGAN BERKELANJUTAN (LP2B)**	Tanaman Pangan	P-1	• SWP F blok III.F.2, blok III.F.4	13,19	1. Lahan yang sudah ditetapkan sebagai Lahan Pertanian Pangan Berkelanjutan dilindungi dan dilarang dialihfungsikan. 2. Dalam hal untuk kepentingan umum, Lahan Pertanian Pangan Berkelanjutan dapat dialihfungsikan, dan dilaksanakan sesuai dengan ketentuan peraturan perundang-undangan. 3. Pengalihfungsian lahan yang sudah ditetapkan sebagai Lahan Pertanian Pangan Berkelanjutan untuk kepentingan umum hanya dapat dilakukan dengan syarat: a. Dilakukan kajian kelayakan strategis; b. Disusun rencana alih fungsi lahan; c. Dibebaskan kepemilikan haknya dari pemilik; dan d. Disediakan lahan pengganti terhadap Lahan Pertanian Pangan Berkelanjutan yang dialihfungsikan. 4. Penyediaan lahan pengganti terhadap Lahan Pertanian Pangan Berkelanjutan yang dialihfungsikan dilakukan atas dasar kesesuaian lahan, dengan ketentuan sebagai berikut: a. Paling sedikit tiga kali luas lahan dalam hal yang dialihfungsikan lahan beririgasi; dan b. Paling sedikit satu kali luas lahan dalam hal yang dialihfungsikan lahan tidak beririgasi.

No.	Jenis Ketentuan Khusus	Zona/Sub-zona	Kode	Lokasi	Luas (Ha)	Ketentuan Khusus
		Total Luas (Ha)			**13,19**	
2	**KAWASAN RAWAN BENCANA**					
2.A	**KAWASAN RAWAN BENCANA BANJIR TINGKAT TINGGI**	Pertambangan Batubara	BR	• SWP A blok III.A.1, blok III.A.4 • SWP B blok III.B.4 • SWP C blok III.C.2	19,90	1. Ketersediaan sarana peringatan dini dan rambu-rambu yang dibutuhkan terkait dengan peringatan dini dan evakuasi; 2. Lokasi penampungan evakuasi sementara apabila terjadi bencana banjir; 3. Drainase dengan ukuran yang memadai berdasarkan data jenis dan daya serap tanah; 4. Jaringan jalan yang dapat digunakan untuk jalur akses menuju ke lokasi evakuasi; 5. Pengaturan intensitas dengan KDB maksimal 70% dan KDH minimal 30%; 6. Pengembangan jalur evakuasi dan rambu-rambu bencana; 7. Tinggi bangunan dapat dinaikkan melebihi KLB; 8. Bangunan harus memiliki rekayasa teknis tertentu yang mampu mengantisipasi keselamtan penghuni dan/atau kerusakan bangunan gedung akibat genangan banjir; 9. Pemanfaatan ruang dikawasan rawan bencana banjir perlu dilengkapi infrastruktur sumber daya air, polder/bangunan pengendali banjir, utilitas (gas, air, listrik) diberlakukan kegiatan dan penggunaan lahan yang dizinkan (I); dan 10. Pengembangan/pengadaan RTH kawasan, RTH publik, RTNH, fasilitas rekreasi dan olahraga diizinkan dengan syarat (B) dengan tetap mempertimbangkan faktor keamanan.
		Perdagangan dan Jasa Skala WP	K-2	• SWP A blok III.A.1 • SWP D blok III.D.3 • SWP E blok III.E.2 • SWP F blok III.F.4	2,79	
		Perdagangan dan Jasa Skala SWP	K-3	• SWP B blok III.B.3, blok III.B.5	0,34	
		Kawasan Peruntukan Industri	KPI	• SWP A blok III.A.3, blok III.A.4	17,39	
		Perkantoran	KT	• SWP F blok III.F.4	0,05	
		Tanaman Pangan	P-1	• SWP F blok III.F.2, blok III.F.4	1,69	
		Perkebunan	P-3	• SWP A blok III.A.1, blok III.A.2 • SWP B blok III.B.1, blok III.B.5, blok III.B.6 • SWP C blok III.C.3, blok III.C.4 • SWP D blok III.D.1, blok III.D.3 • SWP E blok III.E.1, blok III.E.2, blok III.E.3 • SWP F blok III.F.1, blok III.F.2, blok III.F.3, blok III.F.4	74,50	
		Peternakan	P-4	• SWP E blok III.E.2	0,73	
		Instalasi Pengolahan Air Minum (IPAM)	PL-3	• SWP D blok III.D.1	0,02	
		Perumahan Kepadatan Tinggi	R-2	• SWP A blok III.A.1 • SWP B blok III.B.5 • SWP C blok III.C.2 • SWP D blok III.D.3 • SWP E blok III.E.2 • SWP F blok III.F.4	4,45	
		Perumahan Kepadatan Sedang	R-3	• SWP A blok III.A.1 • SWP B blok III.B.3	0,57	

No.	Jenis Ketentuan Khusus	Zona/Sub-zona	Kode	Lokasi	Luas (Ha)	Ketentuan Khusus
				• SWP D blok III.D.3 • SWP F blok III.F.4		
		Perumahan Kepadatan Rendah	R-4	• SWP B blok III.B.3 • SWP D blok III.D.4 • SWP E blok III.E.2	6,69	
		SPU Skala Kecamatan	SPU-2	• SWP A blok III.A.1 • SWP D blok III.D.3 • SWP E blok III.E.2	0,68	
		SPU Skala Kelurahan	SPU-3	• SWP F blok III.F.4	0,10	
		SPU Skala RW	SPU-4	• SWP D blok III.D.3	0,03	
		Pariwisata	W	• SWP E blok III.E.2	2,02	
		Total Luas (Ha)			**131,97**	
2.B	**KAWASAN RAWAN BENCANA BANJIR TINGKAT SEDANG**	Pertambangan Batubara	BR	• SWP A blok III.A.1, blok III.A.4 • SWP B blok III.B.4 • SWP C blok III.C.2	12,25	1. Ketersediaan sarana peringatan dini dan rambu-rambu yang dibutuhkan terkait dengan peringatan dini dan evakuasi; 2. Lokasi penampungan evakuasi sementara apabila terjadi bencana banjir; 3. Drainase dengan ukuran yang memadai berdasarkan data jenis dan daya serap tanah; 4. Jaringan jalan yang dapat digunakan untuk jalur akses menuju ke lokasi evakuasi; 5. Pengaturan intensitas dengan KDB maksimal 70% dan KDH minimal 30%; 6. Pengembangan jalur evakuasi dan rambu-rambu bencana; 7. Tinggi bangunan dapat dinaikkan melebihi KLB; 8. Bangunan harus memiliki rekayasa teknis tertentu yang mampu mengantisipasi keselamtan penghuni dan/atau kerusakan bangunan gedung akibat genangan banjir; 9. Pemanfaatan ruang dikawasan rawan bencana banjir perlu dilengkapi infrastruktur sumber daya air, polder/bangunan pengendali banjir, utilitas (gas, air, listrik) diberlakukan kegiatan dan penggunaan lahan yang dizinkan (I); dan
		Perdagangan dan Jasa Skala SWP	K-2	• SWP A blok III.A.1 • SWP D blok III.D.3 • SWP E blok III.E.2 • SWP F blok III.F.4	9,73	
		Perdagangan dan Jasa Skala SWP	K-3	• SWP B blok III.B.3, blok III.B.4, blok III.B.5	2,39	
		Kawasan Peruntukan Industri	KPI	• SWP A blok III.A.3 • SWP D blok III.D.3	23,42	
		Perkantoran	KT	• SWP A blok III.A.1 • SWP B blok III.B.5	0,10	
		Tanaman Pangan	P-1	• SWP F blok III.F.2, blok III.F.4	7,55	
		Perkebunan	P-3	• SWP A blok III.A.1, blok III.A.2 • SWP B blok III.B.1, blok III.B.5, blok III.B.6 • SWP C blok III.C.2, blok III.C.3, blok III.C.4 • SWP D blok III.D.1, blok III.D.3, blok III.D.4 • SWP E blok III.E.1, blok III.E.2, blok III.E.3	343,81	

No.	Jenis Ketentuan Khusus	Zona/Sub-zona	Kode	Lokasi	Luas (Ha)	Ketentuan Khusus
				• SWP F blok III.F.1, blok III.F.2, blok III.F.3, blok III.F.4		10. Pengembangan/pengadaan RTH kawasan, RTH publik, RTNH, fasilitas rekreasi dan olahraga diizinkan dengan syarat (B) dengan tetap mempertimbangkan faktor keamanan.
		Peternakan	P-4	• SWP E blok III.E.2 • SWP F blok III.F.1	1,94	
		Instalasi Pengolahan Air Minum (IPAM)	PL-3	• SWP D blok III.D.1	0,13	
		Perumahan Kepadatan Tinggi	R-2	• SWP A blok III.A.1 • SWP B blok III.B.5 • SWP C blok III.C.2 • SWP D blok III.D.2, blok III.D.3, blok III.D.4 • SWP E blok III.E.2 • SWP F blok III.F.4	43,15	
		Perumahan Kepadatan Sedang	R-3	• SWP A blok III.A.1, blok III.A.2 • SWP B blok III.B.1, blok III.B.5 • SWP C blok III.C.2 • SWP D blok III.D.1, blok III.D.2, blok III.D.3 • SWP E blok III.E.2 • SWP F blok III.F.1, blok III.F.4	22,10	
		Perumahan Kepadatan Rendah	R-4	• SWP B blok III.B.3, blok III.B.5 • SWP E blok III.E.2	12,11	
		Ruang Terbuka Non Hijau	RTNH	• SWP B blok III.B.5 • SWP E blok III.E.2	0,09	
		SPU Skala Kecamatan	SPU-2	• SWP A blok III.A.1 • SWP D blok III.D.3 • SWP F blok III.F.4	0,59	
		SPU Skala Kelurahan	SPU-3	• SWP A blok III.A.1 • SWP B blok III.B.5 • SWP C blok III.C.2 • SWP D blok III.D.3 • SWP E blok III.E.2 • SWP F blok III.F.4	2,78	
		SPU Skala RW	SPU-4	• SWP A blok III.A.1 • SWP B blok III.B.5	0,67	

No.	Jenis Ketentuan Khusus	Zona/Sub-zona	Kode	Lokasi	Luas (Ha)	Ketentuan Khusus
				• SWP C blok III.C.2 • SWP D blok III.D.3 • SWP E blok III.E.2 • SWP F blok III.F.4		
		Pariwisata	W	• SWP E blok III.E.2	0,57	
		Total Luas (Ha)			**483,39**	
3	**KAWASAN SEMPADAN**					
3.A	**KAWASAN SEMPADAN KETENGALISTRIKAN**	Pertamabngan Batubara	BR	• SWP A blok III.A.1 • SWP D blok III.D.4	3,76	1. Bangunan eksisting tidak diperbolehkan mengembangkan bangunan baru; 2. Tidak diperbolehkan membangun bangunan baru; 3. Mempertahankan sempadan ketenagalistrikan yang masih kosong sebagai RTH; 4. Menyediakan jenis vegetasi yang mampu menyerap air; dan 5. Kegiatan renovasi bangunan hanya boleh dilakukan sesuai kondisi asal, merubah bentuk fasade maskimal 50% dari KDB, tidak diperbolehkan menambah luasan ruang dan ketinggian bangunan dari kondisi asal.
		Perdagangan dan Jasa Skala Kota	K-1	• SWP A blok III.A.3 • SWP B blok III.B.1, blok III.B.2	1,09	
		Perdagangan danJasa Skala SWP	K-3	• SWP A blok III.A.2 • SWP F blok III.F.1	0,92	
		Kawasan Peruntukan Industri	KPI	• SWP B blok III.B.2 • SWP C blok III.C.1 • SWP D blok III.D.2	2,02	
		Tanaman Pangan	P-1	• SWP F blok III.F.2	0,05	
		Perkebunan	P-3	• SWP A blok III.A.2 • SWP D blok III.D.3, blok III.D.4 • SWP F blok III.F.1, blok III.F.2	4,93	
		Perumahan Kepadatan Tinggi	R-2	• SWP A blok III.A.2, blok III.A.3 • SWP B blok III.B.1, blok III.B.2	0,78	
		Perumahan Kepadatan Sedang	R-3	• SWP A blok III.A.2 • SWP F blok III.F.1, blok III.F.2	3,48	
		Total Luas (Ha)			**17,03**	
3.B	**KAWASAN SEMPADAN SUNGAI**	Badan Jalan	BJ	• SWP D blok III.D.2	0,07	1. Bangunan eksisting tidak diperbolehkan mengembangkan bangunan baru; 2. Tidak diperbolehkan membangun bangunan baru; 3. Mempertahankan sempadan sungai yang masih kosong sebagai RTH; 4. Menyediakan sarana pembuangan limbah dan tempat pembuangan sampah; 5. Menyediakan jenis vegetasi yang mampu menyerap air pada halaman bangunan;
		Perdagangan dan Jasa Skala WP	K-2	• SWP A blok III.A.1 • SWP D blok III.D.3 • SWP F blok III.F.4	0,77	
		Perkebunan	P-3	• SWP E blok III.E.2	0,09	
		Peternakan	P-4	• SWP E blok III.E.2	0,33	
		Instalasi Pengolahan Air Minum (IPAM)	PL-3	• SWP D blok III.D.1	0,25	
		Perumahan Kepadatan Tinggi	R-2	• SWP A blok III.A.1 • SWP B blok III.B.5	1,44	

No.	Jenis Ketentuan Khusus	Zona/Sub-zona	Kode	Lokasi	Luas (Ha)	Ketentuan Khusus
				• SWP C blok III.C.2 • SWP D blok III.D.3 • SWP E blok III.E.2 • SWP F blok III.F.4		6. Setiap bangunan eksisting yang ada harus memiliki persyaratan keamanan bangunan termasuk talud sungai yang sesuai ketentuan teknis; 7. Kegiatan renovasi bangunan hanya boleh dilakukan sesuai kondisi asal, merubah bentuk fasade maskimal 50% dari KDB, tidak diperbolehkan menambah luasan ruang dan ketinggian bangunan dari kondisi asal; dan 8. Setiap bangunan wajib menyediakan jaringan drainase lingkungan dan/atau sumur resapan yang terintegrasi dengan sistem drainase sekitarnya sesuai ketentuan teknis yang berlaku.
		Perumahan Kepadatan Sedang	R-3	• SWP B blok III.B.5 • SWP D blok III.D.3 • SWP E blok III.E.2 • SWP F blok III.F.4	0,40	
		Perumahan Kepadatan Rendah	R-4	• SWP E blok III.E.2	0,20	
		SPU Skala Kecamatan	SPU-2	• SWP E blok III.E.2	0,04	
		SPU Skala RW	SPU-4	• SWP D blok III.D.3	0,03	
		Pariwisata	W	• SWP E blok III.E.2	0,68	
		Kawasan Peruntukan Industri	KPI	• SWP A blok III.A.3 • SWP D blok III.D.2	17,18	
		Total Luas (Ha)			**21,47**	
4	**TEMPAT EVAKUASI BENCANA**					
4.A	**TEMPAT EVAKUASI SEMENTARA**	Taman Kelurahan	RTH-4	• SWP F blok III.F.2	0,43	1. Ketersediaan sarana peringatan dini dan rambu-rambu yang dibutuhkan terkait dengan peringatan dini dan evakuasi; 2. Diperbolehkan kegiatan budidaya dengan pengaturan intensitas dengan KDB maksimal 70% dan KDH minimal 15%; 3. Jaringan jalan yang tidak terhambat sebagai jalur evakuasi bencana; dan 4. Penyediaan prasarana air bersih, listrik, dan telekomunikasi memperhatikan kebutuhan tanggap darurat bencana.
		SPU Skala Kelurahan	SPU-3	• SWP B blok III.B.3	0,45	
		Total Luas (Ha)			**0,89**	
4.B	**TEMPAT EVAKUASI AKHIR**	SPU Skala Kota	SPU-1	• SWP C blok III.C.1 • SWP D blok III.D.2	1,98	1. Ketersediaan sarana peringatan dini dan rambu-rambu yang dibutuhkan terkait dengan peringatan dini dan evakuasi; 2. Diperbolehkan kegiatan budidaya dengan pengaturan intensitas dengan KDB maksimal 70% dan KDH minimal 15%;

No.	Jenis Ketentuan Khusus	Zona/Sub-zona	Kode	Lokasi	Luas (Ha)	Ketentuan Khusus
						3. Jaringan jalan yang tidak terhambat sebagai jalur evakuasi bencana; dan 4. Penyediaan prasarana air bersih, listrik, dan telekomunikasi memperhatikan kebutuhan tanggap darurat bencana.
		Total Luas (Ha)			**1,98**	

Pj. Bupati Muara Enim

dto

Ahmad Rizali

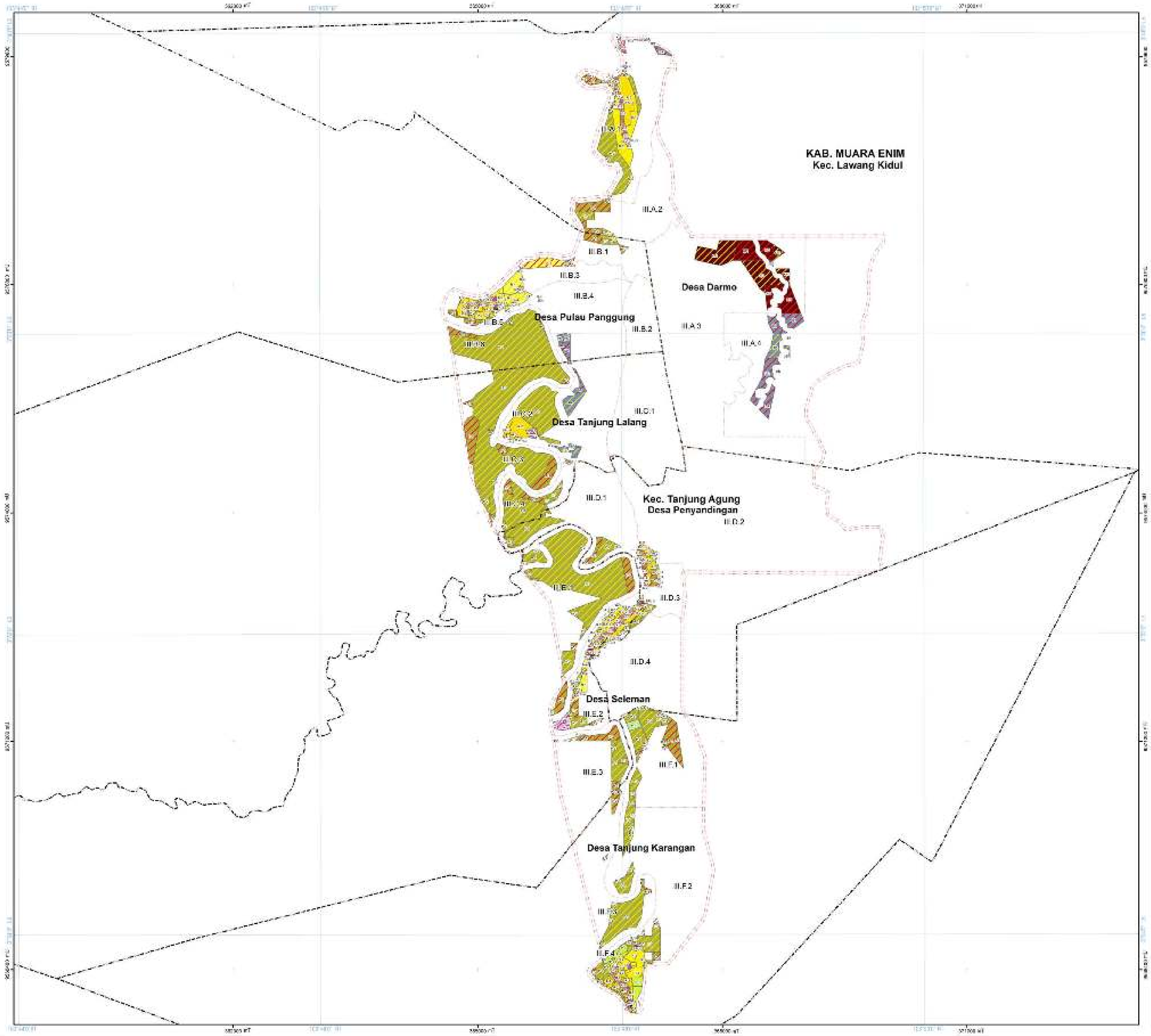

PEMERINTAH KABUPATEN MUARA ENIM
PROVINSI SUMATERA SELATAN

LAMPIRAN V.5
PERATURAN BUPATI KABUPATEN MUARA ENIM
NOMOR 2 TAHUN 2024
TENTANG
RENCANA DETAIL TATA RUANG DAN PERATURAN ZONASI
SEKITAR KEK/KI TANJUNG ENIM
TAHUN 2024 - 2044

PETA KETENTUAN KHUSUS RENCANA POLA RUANG KAWASAN RAWAN BENCANA

U

SKALA : 1.22.000

0 0.5 1 2 Km

Proyeksi	: Universal Transverse Mercator
Sistem Grid	: Grid Geografis dan Grid UTM Zona 48 S
Datum Horizontal	: Datum WGS 1984
Datum Vertikal	: Geoid EGM 2008

DIAGRAM LOKASI

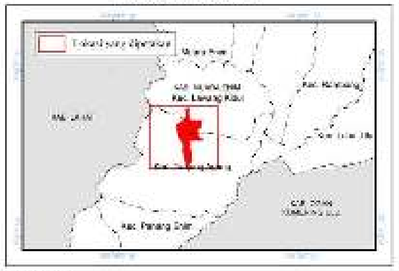

KETERANGAN :

Ibukota Pemerintahan
- Ibukota Kabupaten/Kota
- Ibukota Kecamatan
- Ibukota Desa/Kelurahan

Batas Administrasi
- Batas Kabupaten/Kota
- Batas Kecamatan
- Batas Desa/Kelurahan

Batas Perencanaan
- Batas KP
- Batas BWP
- Batas Blok

ZONA BUDIDAYA

Zona Pertanian
- Tanaman Pangan
- Perkebunan
- Peternakan

Zona Pertambangan
- Pertambangan Batubara

Zona Kawasan Peruntukan Industri
- Kawasan Peruntukan Industri

Zona Pariwisata
- Pariwisata

Zona Perumahan
- Perumahan Kepadatan Tinggi
- Perumahan Kepadatan Sedang
- Perumahan Kepadatan Rendah

Zona Sarana Pelayanan Umum
- SPU Skala Kecamatan
- SPU Skala Kelurahan
- SPU Skala RW

Zona Ruang Terbuka Non Hijau
- Ruang Terbuka Non Hijau

Zona Perdagangan dan Jasa
- Perdagangan dan Jasa Skala WP
- Perdagangan dan Jasa Skala BWP

Zona Perkantoran
- Perkantoran

Zona Peruntukan Lainnya
- Instalasi Pengolahan Air Minum (IPAM)

Kawasan Rawan Bencana
- Rawan Bencana Banjir Tingkat Sedang
- Rawan Bencana Banjir Tingkat Tinggi

Penjelasan Kode Lokasi

SUMBER DATA DAN RUJUKAN PETA:
1. Citra Satelit Resolusi Tinggi (CSRT) Pleiades_ATNR perekaman tahun 2019
2. Peta Dasar yang telah terkoreksi Badan Informasi Geospasial (BIG) tahun 2021
3. Rencana Pola Ruang RTRW Kab. MUARA ENIM Tahun 2024 - 2044

Catatan:
Peta ini belum mencantumkan rencana jaringan jalan lokal/lingkungan

Pj. BUPATI MUARA ENIM

dto

AHMAD RIZALI

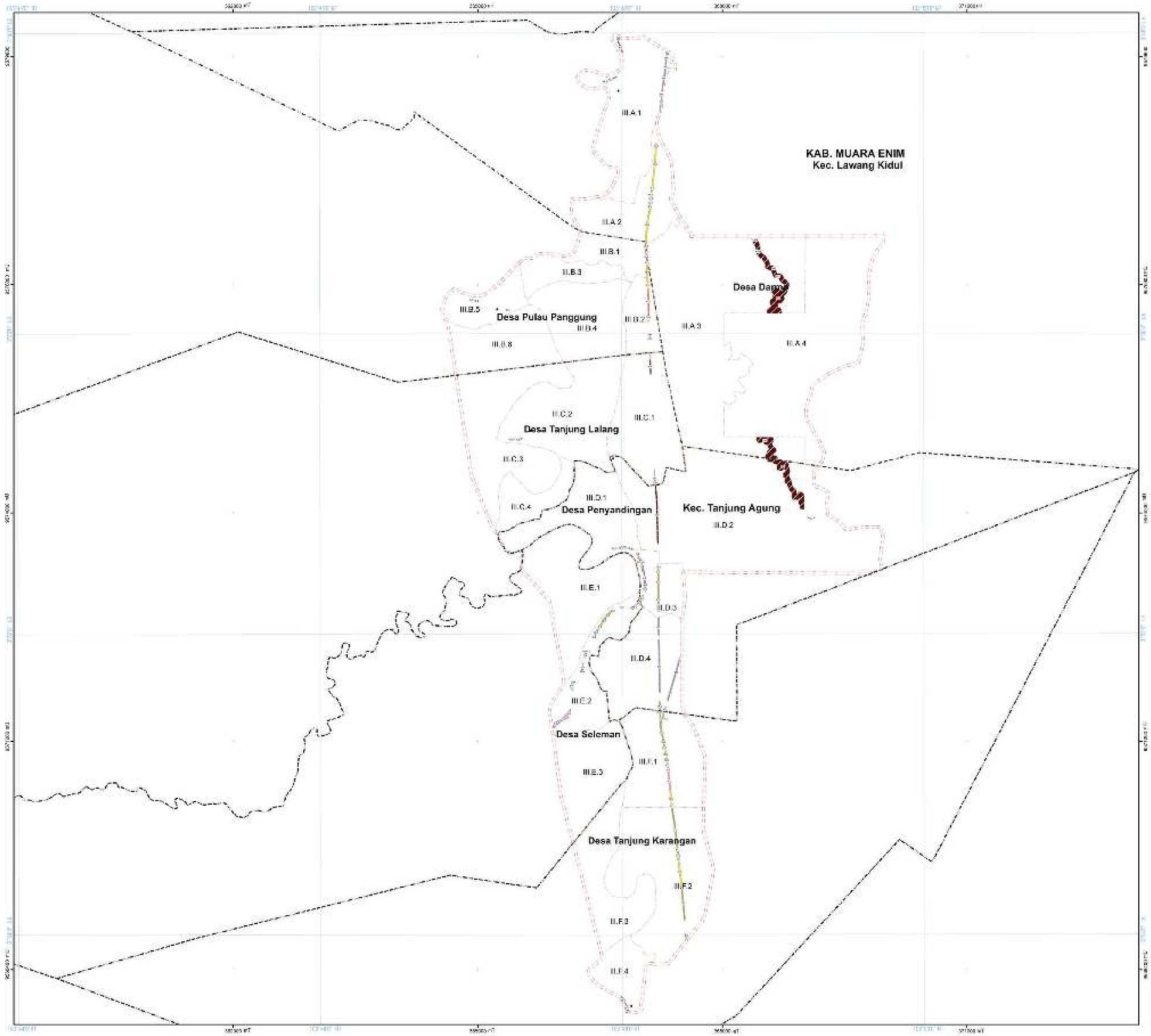

PEMERINTAH KABUPATEN MUARA ENIM
PROVINSI SUMATERA SELATAN

LAMPIRAN V.5
PERATURAN BUPATI KABUPATEN MUARA ENIM
NOMOR 2 TAHUN 2024
TENTANG
RENCANA DETAIL TATA RUANG DAN PERATURAN ZONASI SEKITAR KEK/KI TANJUNG ENIM
TAHUN 2024 - 2044

PETA KETENTUAN KHUSUS RENCANA POLA RUANG KAWASAN SEMPADAN

U

SKALA : 1.22.000

0 0.5 1 2 Km

Proyeksi	: Universal Transverse Mercator
Sistem Grid	: Grid Geografis dan Grid UTM Zona 48 S
Datum Horizontal	: Datum WGS 1984
Datum Vertikal	: Geoid EGM 2008

DIAGRAM LOKASI

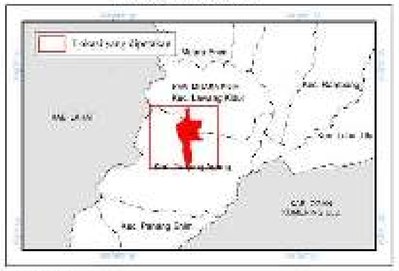

KETERANGAN :

Ibukota Pemerintahan
- Ibukota Kabupaten/Kota
- Ibukota Kecamatan
- Ibukota Desa/Kelurahan

Batas Administrasi
- Batas Kabupaten/Kota
- Batas Kecamatan
- Batas Desa/Kelurahan

Batas Perencanaan
- Batas KP
- Batas BWP
- Batas Blok

ZONA BUDIDAYA

Zona Badan Jalan
- Badan Jalan

Zona Pertanian
- Tanaman Pangan
- Perkebunan
- Peternakan

Zona Pertambangan
- Pertambangan Batubara

Zona Kawasan Peruntukan Industri
- Kawasan Peruntukan Industri

Zona Pariwisata
- Pariwisata

Zona Perumahan
- Perumahan Kepadatan Tinggi
- Perumahan Kepadatan Sedang
- Perumahan Kepadatan Rendah

Zona Sarana Pelayanan Umum
- SPU Skala Kecamatan
- SPU Skala RW

Zona Perdagangan dan Jasa
- Perdagangan dan Jasa Skala Kota
- Perdagangan dan Jasa Skala WP
- Perdagangan dan Jasa Skala SWP

Zona Peruntukan Lainnya
- Instalasi Pengolahan Air Minum (IPA)

Kawasan Sempadan
- Sempadan Sungai
- Sempadan Kawasan Lainnya

Penjelasan Kode Lokasi

SUMBER DATA DAN RUJUKAN PETA:
1. Citra Satelit Resolusi Tinggi (CSRT) Pleiades LAPAN perekaman tahun 2013
2. Peta Dasar yang telah kalibrasi dari Badan Informasi Geospasial (BIG) tahun 2021
3. Rencana Pola Ruang RTRW Kab. Muara Enim dan Rencana Pola Ruang Blok WP 2021

Catatan:
Peta ini bukan merupakan peta batas administrasi

Pj. BUPATI MUARA ENIM

dto

AHMAD RIZALI

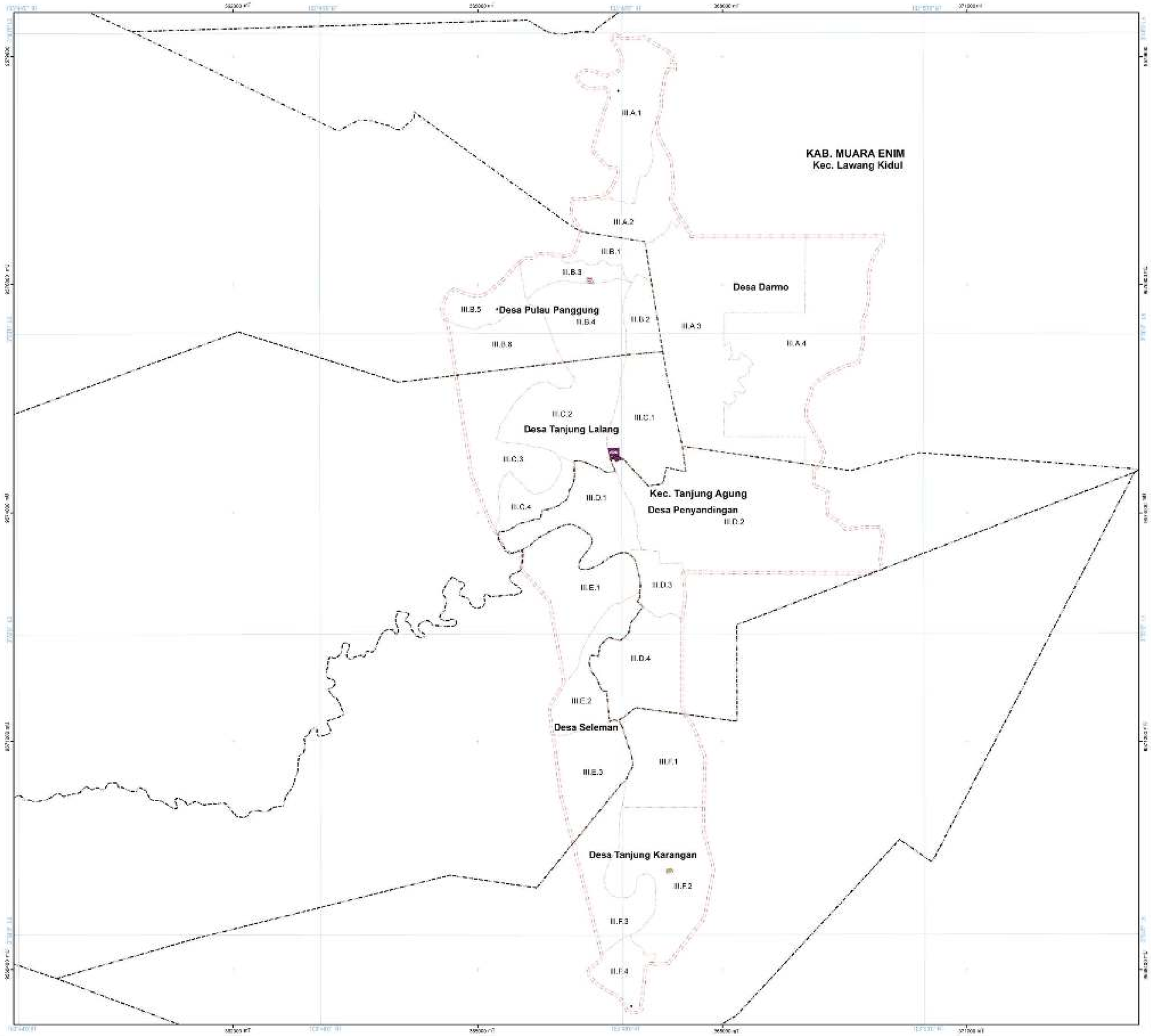

PEMERINTAH KABUPATEN MUARA ENIM
PROVINSI SUMATERA SELATAN

LAMPIRAN V.5
PERATURAN BUPATI KABUPATEN MUARA ENIM
NOMOR 2 TAHUN 2024
TENTANG
RENCANA DETAIL TATA RUANG DAN PERATURAN ZONASI SEKITAR KEK/KI TANJUNG ENIM
TAHUN 2024 - 2044

PETA KETENTUAN KHUSUS RENCANA POLA RUANG KAWASAN TEMPAT EVAKUASI BENCANA

U

SKALA : 1.22.000

0 0.5 1 2 Km

Proyeksi	: Universal Transverse Mercator
Sistem Grid	: Grid Geografis dan Grid UTM Zona 48 S
Datum Horizontal	: Datum WGS 1984
Datum Vertikal	: Geoid EGM 2008

DIAGRAM LOKASI

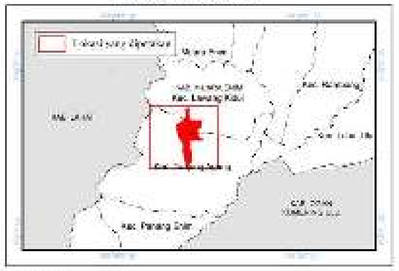

KETERANGAN :

Ibukota Pemerintahan
- Ibukota Kabupaten/Kota
- Ibukota Kecamatan
- Ibukota Desa/Kelurahan

Batas Administrasi
- Batas Kabupaten/Kota
- Batas Kecamatan
- Batas Desa/Kelurahan

Batas Perencanaan
- Batas WP
- Batas BWP
- Batas Blok

ZONA LINDUNG

Zona Ruang Terbuka Hijau
- Taman Kelurahan

ZONA BUDIDAYA

Zona Sarana Pelayanan Umum
- SPU Skala Kota
- SPU Skala Kelurahan

Tempat Evakuasi Bencana
- Tempat Evakuasi Sementara
- Tempat Evakuasi Akhir

Pengertian Blok Lokasi
- WP
- BWP
- Blok

SUMBER DATA DAN RUJUKAN PETA:
1. Citra Satelit Resolusi Tinggi (CSRT) Pleiades-LAPAN perekaman tahun 2013
2. Peta Dasar yang telah kalibrasi dari Badan Informasi Geospasial (BIG) tahun 2021
3. Rencana Pola Ruang RTRW K. 2021, RT Kawasan Peruntukan Budidaya WP 2021

Catatan:
Peta ini bukan merupakan peta batas yang sah, bukan peta hukum

Pj. BUPATI MUARA ENIM

dto

AHMAD RIZALI

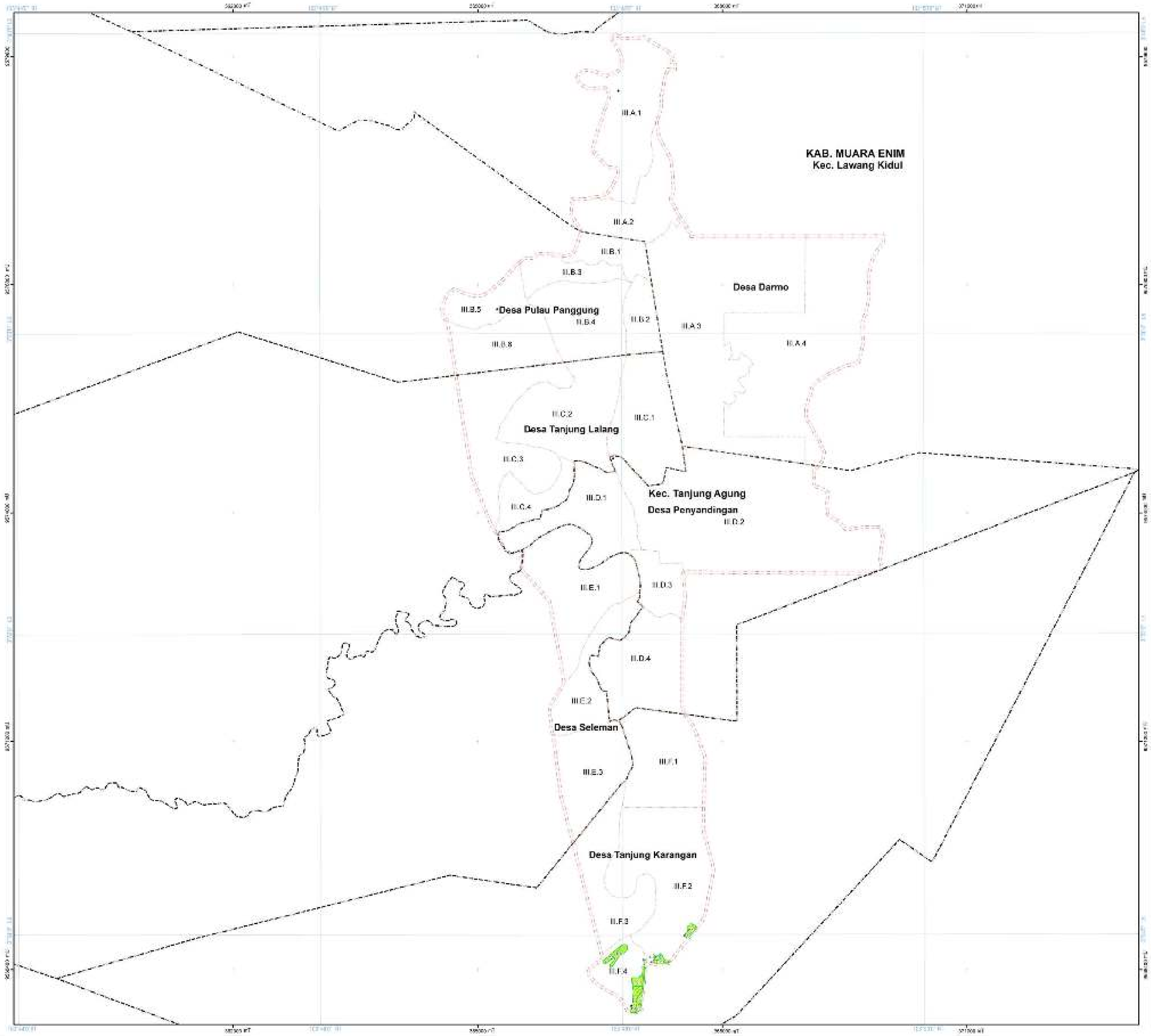

PEMERINTAH KABUPATEN MUARA ENIM
PROVINSI SUMATERA SELATAN

LAMPIRAN V.5
PERATURAN BUPATI KABUPATEN MUARA ENIM
NOMOR 2 TAHUN 2024
TENTANG
RENCANA DETAIL TATA RUANG DAN PERATURAN ZONASI SEKITAR KEK/KI TANJUNG ENIM
TAHUN 2024 - 2044

PETA KETENTUAN KHUSUS RENCANA POLA RUANG LAHAN PERTANIAN PANGAN BERKELANJUTAN

U

SKALA : 1.22.000

0 0.5 1 2 Km

Proyeksi	: Universal Transverse Mercator
Sistem Grid	: Grid Geografis dan Grid UTM Zona 48 S
Datum Horizontal	: Datum WGS 1984
Datum Vertikal	: Geoid EGM 2008

DIAGRAM LOKASI

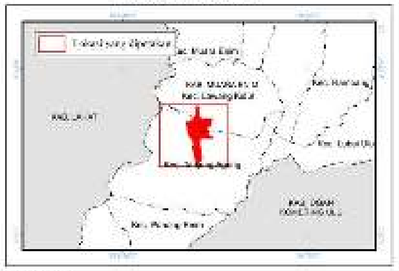

KETERANGAN :

Ibukota Pemerintahan
- Ibukota Kabupaten/Kota
- Ibukota Kecamatan
- Ibukota Desa/Kelurahan

Batas Administrasi
- Batas Kabupaten/Kota
- Batas Kecamatan
- Batas Desa/Kelurahan

Batas Perencanaan
- Batas WP
- Batas BWP
- Batas Blok

Lahan Pertanian Pangan Berkelanjutan
- Lahan Pertanian Pangan Berkelanjutan

ZONA PERTANIAN
- (P) Tanaman Pangan

Penjelasan Kode Lokasi

SUMBER DATA DAN RUJUKAN PETA:
1. Citra Satelit Resolusi Tinggi (CSRT) Pleiades-LAPAN perekaman tahun 2019
2. Peta Dasar yang telah kalibrasi dari Badan Informasi Geospasial (BIG) tahun 2021
3. Rencana Pola Ruang RTRW Kab. Muara Enim dengan Peraturan Bupati WP 2021

Catatan:
Peta ini bukan merupakan peta batas pertanahan

Pj. BUPATI MUARA ENIM

dto

AHMAD RIZALI